

Road Design Concept Model

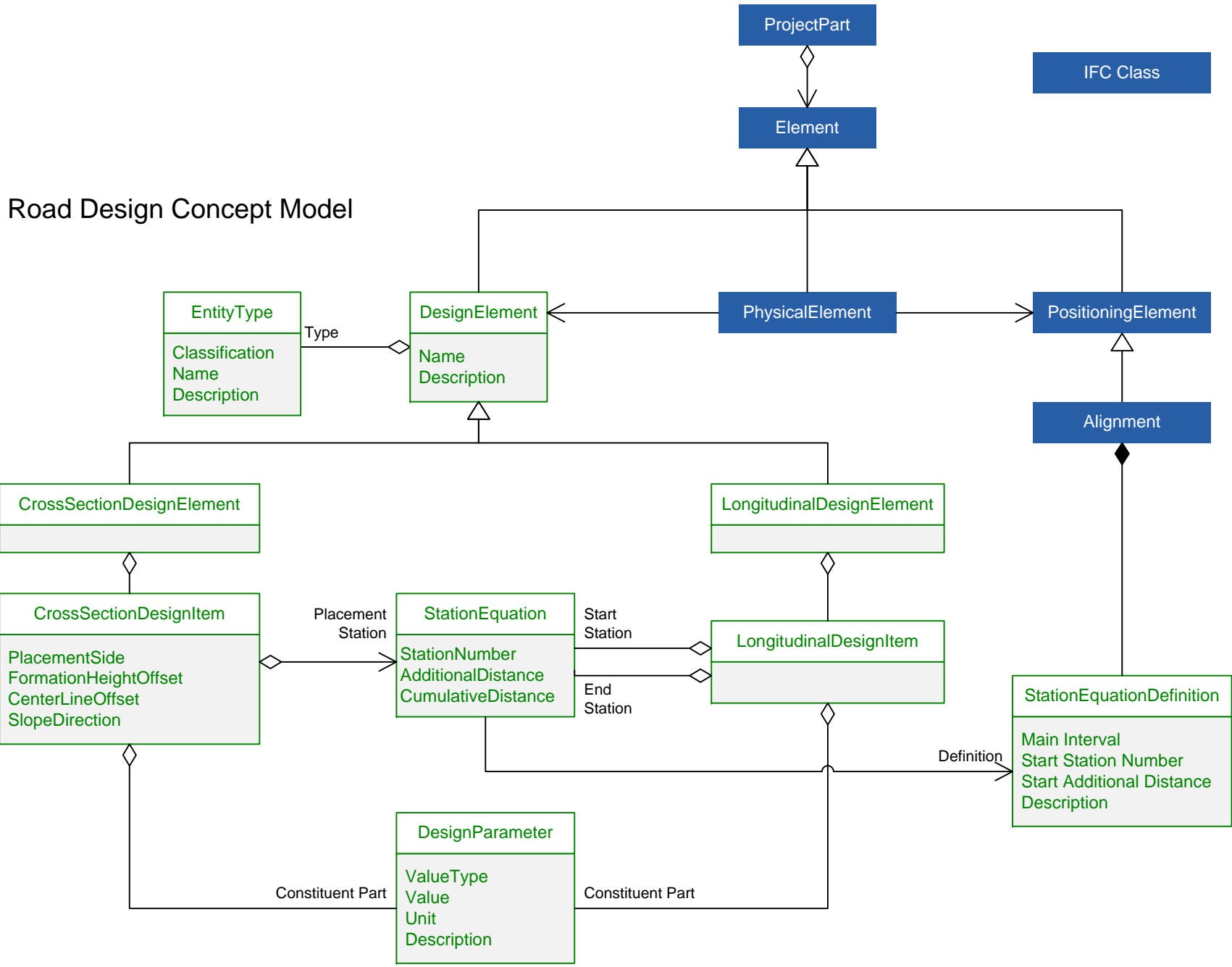

道路モデルの事例検証作業

平成 27 年 3 月

CIMにおける情報共有技術と標準小委員会

目次

1. はじめに	3
1.1 目的.....	3
1.2 構成.....	3
1.3 適用範囲	3
1.4 道路モデルと他のモデルの関係.....	3
1.5 用語.....	4
2. 道路モデル案	5
2.1 UML クラス図	5
2.2 クラス概要.....	6
2.2.1 Class DesignElement.....	6
2.2.2 Class StationEquationDefinition	6
2.2.3 Class StationEquation	6
2.2.4 Class LongitudinalDesginItem	6
2.2.5 Class CrossSectionalDesingItem	7
2.2.6 Class DesignParameter	7
2.2.7 Class PavementComposition.....	8
2.2.8 Enumeration ClossSetcionDesignItemTypeEnum	8
2.2.9 Enumeration LongitudinalDesignItemTypeEnum	8
2.2.10 Enumeration DesignParameterTypeEnum	9
2.2.11 Enumeration ApplySurfaceTypeEnum.....	11
2.2.12 Enumeration DesignParameterValueTypeEnum.....	11
3. 適用案	12
3.1 概要.....	12
3.2 StationEquationDefinition のインスタンス	12
3.3 StationEquation のインスタンス	12
3.4 縦断要素	12
3.4.1 基本的な考え方.....	12
3.4.2 距離および高さ.....	12
3.4.3 縦断勾配.....	12
3.4.4 縦曲線	13
3.4.5 曲率	13
3.4.6 片勾配摺り付け.....	13
3.5 横断要素	13
3.5.1 基本的な考え方.....	13

4. 資料.....	14
4.1 参考文献	14

1. はじめに

1.1 目的

道路設計に関するコンセプトモデル（案）（以下、道路モデルという）は、道路事業における設計段階で作成される縦断図および横断図に記載される各種の設計情報を施工段階に伝達することを目的として定めたものである。

1.2 構成

道路モデルは、主として測点、縦断要素および横断要素で構成される。縦断要素は、縦断図に記載されている設計情報を表す一連の要素で構成される。横断要素は、横断図に記載されている設計情報を表す一連の要素で構成される。

1.3 適用範囲

道路モデルは、設計情報の伝達に適用する。道路線形を表す線形モデル、道路構造物の形状を表す物理モデルは対象外とする。

1.4 道路モデルと他のモデルの関係

道路モデルは、他に検討されている Alignment や PhysicalElement との関連を想定している。Alignment¹⁾および PhysicalElement は、現在 Buildind Smart International で検討が進められており、将来的にこれらのモデルと関連することで道路設計情報を考慮した道路に関するモデル体系を構築することを想定している。



図 1.1 他のモデルとの関係

1.5 用語

- ・ 他のインスタンスを参照する属性の名称には、**Ref** (**Reference** の略) を冠した。
- ・ 測点：三角点、水準点など測量をするための基準点の総称。道路モデルでは、構造物の設計・施工時の目標となるように、平面線形上に一定間隔で設置される点として定義する。縦断計画高や道路横断形状を求めるための参照点として利用する。
- ・ 追加距離：縦断測量成果における路線に沿った始点からの水平距離、並びに、各点の位置を表す表現としての直近の開始点側測点からの離れという 2 つの意味をもつ。道路モデル、後者の意味として利用し、個々の点を呼称するときには、測点番号+追加距離として表現する。
- ・ 累加距離：路線に沿った始点からの水平距離（標）。一般的には追加距離と呼ぶが、道路モデルでは、上記の追加距離と区別するために累加距離標と呼ぶこととした。

2. 道路モデル案

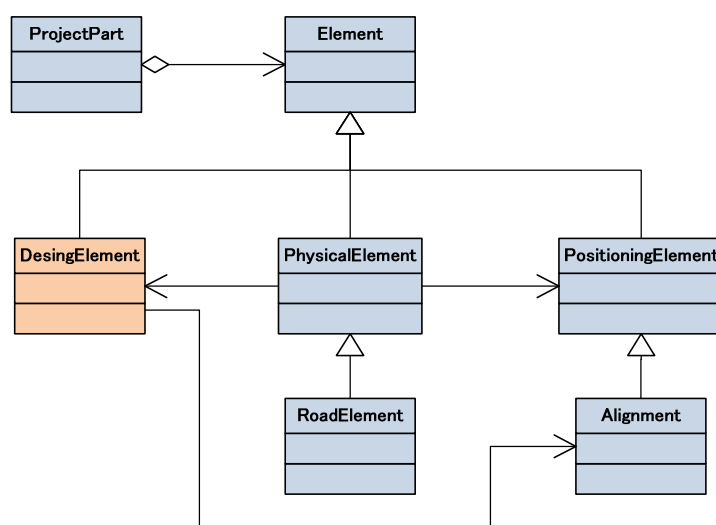
2.1 UML クラス図

道路モデルに関する UML のクラス図を図 2.1 に示す。なお、拡大図を資料に示す。



図 2.1 道路モデルのクラス図 (UML)

2.2 クラス概要

2.2.1 Class DesignElement

DesignElement (設計要素クラス) は、道路モデルのすべての設計情報を表すクラスの一般化である。

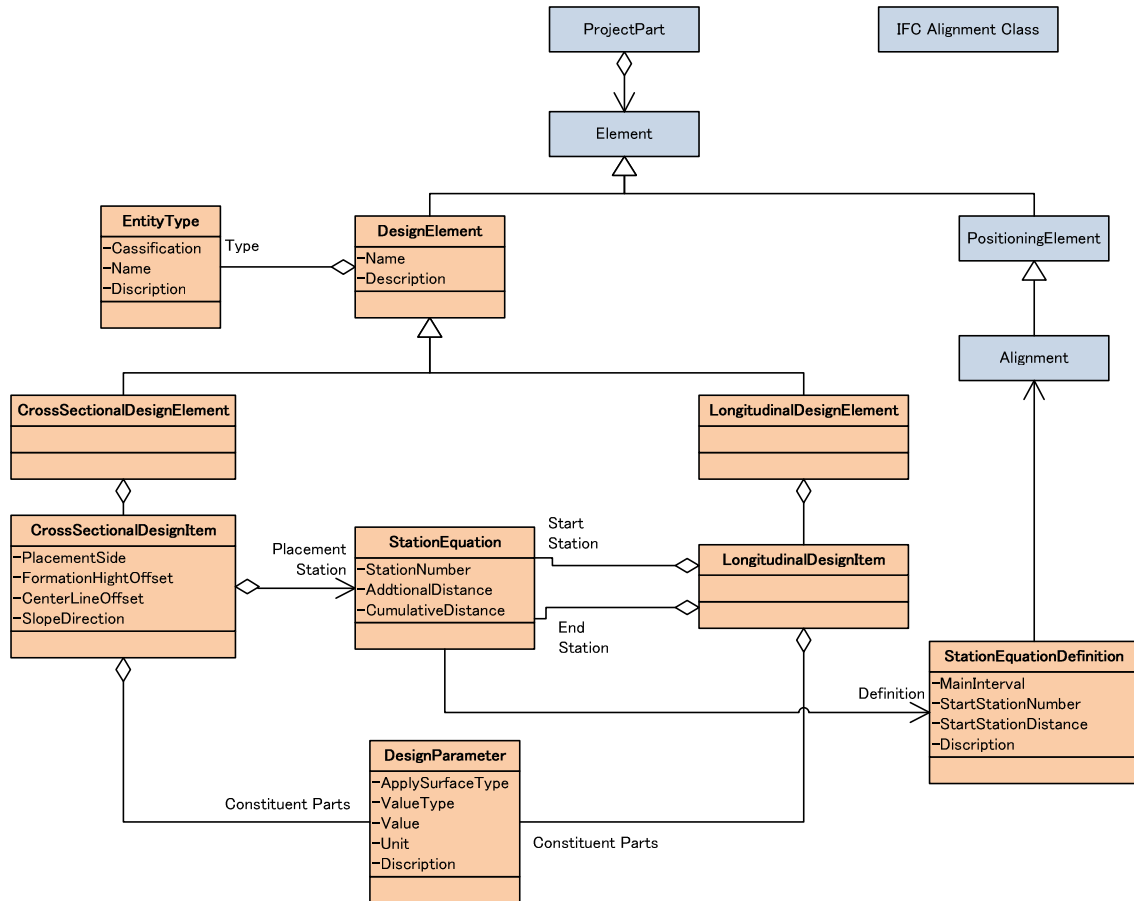
このクラスでは、次の属性を定義した。

- ・ Name (名称) : Text
- ・ Description (説明) : Text

2.2.2 Class StationEquationDefinition

StationEquationDefinition (測点定義クラス) は、道路モデルの中心線形となる平面線形および縦断線形、測点間隔および開始測点を指定する。

このクラスでは、次の属性を定義した。

- ・ RefHorizontalAlginment (参照平面線形) : Alignment
- ・ RefVerticalAlginment (参照縦断線形) : Alignment
- ・ MainInterval (主測点間隔) : Real
主たる測点間隔 (測点間の距離) を与える。
- ・ StartStationNumber (開始測点番号) : Integer
道路モデルで使用する線形の開始測点番号を与える。
- ・ StartAdditionalDistance (開始点追加距離) : Real
道路モデルで使用する線形の開始点追加距離を与える。

2.2.3 Class StationEquation

StationEquation (測点クラス) は、設計情報と中心線形状の関係を表し、一般的に番号と追加距離の組合せ (例: No.10+20) で表すが、設計情報によりその他の名称 (例: KA1-1) で表す場合もある。

このクラスでは、次の属性を定義した。

- ・ RefStationEquationDefinition (参照測点定義) : StationEquationDefinition
- ・ StationNumber (測点番号) : Integer
- ・ AdditionalDistance (測点追加距離) : Real
- ・ CumulativeDistance (累加距離) : Real

2.2.4 Class LongitudinalDesginItem

LongitudinalDesignItem (縦断設計項目クラス) は、縦断図に記載された情報を表すクラスである。StationEquation クラスおよび DesignParameter クラスのインスタンスを格納することで、縦断図の情報を表す。

このクラスでは、次の属性を定義した。

- **PredefinedType** (要素タイプ) : **LongitudinalDesignItemTypeEnum**
- **RefStartStation** (参照開始点要素) : **StationEquation**
ひとつの情報を定義する区間の開始点の要素を与える。一般的に **StationEquation** クラスのインスタンスを与える。情報がひとつの点に対して構成される場合は、参照開始点要素のみ用いる。
- **RefEndStation** (参照終点方測点) : **StationEquation**
ひとつの情報を定義する区間の終了点の要素を与える。一般的に **StationEquation** クラスのインスタンスを与える。情報がひとつの点に対して構成される場合は、参照開始点要素のみ用いる。
- **RefConstituentPart** (参照構成要素) : **DesignParameter**

2.2.5 Class CrossSectionalDesignItem

CrossSectionalDesignItem (横断設計項目クラス) は、横断図に記載された情報を表すクラスである。**StationEquation** クラスおよび **CrossSectionalDesignParameter** クラスのインスタンスを格納することで、横断図の情報を表す。

このクラスでは、次の属性を定義した。

- **PredefinedType** (要素タイプ) : **CrossSectionDesignItemTypeEnum**
- **RefPlacementStation** (参照配置測点) : **StationEquation**
- **RefConstituentPart** (参照構成要素) : **DesignParameter**
- **PlacementSide** (配置位置) : **Type**
起点方から終点かたを見て、道路中心線の右側にあるインスタンスは「right」、左側にあるインスタンスは「left」を与える。
- **FormationHeightOffset** (計画高との標高差) : **real**
計画高と **CrossSectionalDesignParameter** クラスのインスタンスの任意の基点との標高差 (鉛直方向の距離) を与える。インスタンスの基点が計画高より高い場合は「+」、低い場合は「-」を与える。
- **CenterLineOffset** (道路中心線との離れ) : **real**
道路中心線から **CrossSectionalDesignParameter** クラスのインスタンスの任意の基点までの水平方向の距離を与える。インスタンスが道路中心線の右側の場合は「+」、左側の場合は「-」を与える。
- **SlopeDirection** (勾配の向き) : **text**
中心線から外側に向かって上り勾配は「+」、下り勾配は「-」を与える。

2.2.6 Class DesignParameter

DesignParameter (設計パラメータクラス) は、縦断図あるいは横断図に記載された個々の情報を表すクラスである。

このクラスでは、次の属性を定義した。

- ・ PredefinedType (要素タイプ) : DesignParameterTypeEnum
- ・ ApplySurfaceType (適用面タイプ) : ApplySurfaceTypeEnum
縦断面、横断面、平面の適用面を選択する。
- ・ ValueType (値タイプ) : DesignParameterValueTypeEnum
- ・ Value (値) : text
- ・ Unit (単位) : text

2.2.7 Class PavementComposition

PavementComposition (舗装構成クラス) は、横断面に記載された舗装構成を DesignParameter により表すクラスである。

このクラスでは、次の属性を定義した。

- ・ LayerNumber (層番号) : Integer
- ・ RefThickness (参照厚さ) : DesignParameter
- ・ RefMaterial (参照材質) : DesignParameter

2.2.8 Enumeration CrossSectionDesignItemTypeEnum

CrossSectionDesignItem の PredefinedType は以下のリストの値を適用する。

日本語名	英語名	摘要
横断構成グループ		

2.2.9 Enumeration LongitudinalDesignItemTypeEnum

LongitudinalDesignItem の PredefinedType は以下のリストの値を適用する。

日本語名	英語名	摘要
単距離グループ		
累加距離グループ		
地盤高グループ		
計画高グループ		
切土高グループ		
盛土高グループ		
縦断勾配グループ		
縦断勾配		

縦断曲線グループ		
縦断曲線		
平面曲線グループ		
直線		
曲線		
緩和曲線		
片勾配摺り付けグループ		
片勾配摺り付け		

2.2.10 Enumeration DesignParameterTypeEnum

DesignParameter の PredefinedType は以下のリストの値を適用する。

日本語名	英語名	摘要
単距離	IntervalDistance	縦断面
累加距離	CumulativeDistance	〃
地盤高	GroundHight	〃
計画高	FormationHeight	〃
切土高	FillingHeight	〃
盛土高	CuttingHeight	〃
変移点高	PVIElevation	〃
縦断勾配		〃
縦断勾配長		〃
縦断曲線長	VerticalCurveLength	〃
縦断曲線半径	VerticalCurveRadius	〃
緩和曲線長	TransitionCurveLength	〃
曲線方向		〃
クロソイドパラメータ	ClothoidParameter	〃
単曲線長	CircularCurveLength	〃
曲線半径	CircularCurveRadius	〃
直線長	Length	〃
片勾配摺り付け	SuperElevation	〃
車道	Carriageway	横断面
中央帯	CenterStrip	〃
路肩	RoadShoulder	〃
停車帯	StoppingLane	〃

歩道	SideWalk	〃
植樹帯	PlantingZone	〃
副動	FrontageRoad	〃
軌道敷	Track	〃
分離帯	Separator	〃
側帯	MarginalStrip	〃
土工施工面（盛土）	EarthWorkBaseLineFill	〃
土工施工面（切土）	EarthEorkBaseLineCut	〃
法面（盛土）	SlopeFill	〃
法面（切土）	SlopeCut	〃
小段（盛土）	BermFill	〃
小段（切土）	BermCut	〃
擁壁	RetainingWall	〃
側溝	Drainage	〃
舗装	Pavement	〃
その他	Other	〃
車線	Lane	〃
表層	Surface Course	〃
基層	Binder Course	〃
上層路盤	Base Course	〃
下層路盤	Subbase Course	〃
遮断層	Filter Layer	〃
路床	Subgrade	〃
路体	Filled Up Ground	〃
自転車道	Bicycle Track	〃
自転車歩行者道	Bicycle and Pedestrian Track	〃
幅杭	Side-width Stake	〃
路盤		〃
建築限界	Clearance	〃
天端	Crown	〃
横断勾配		〃
材質		〃

2.2.11 Enumeration ApplySurfaceTypeEnum

DesignParameter の ApplySurfaceType は以下のリストの値を適用する。

日本語名	英語名	摘要
平面		
縦断面		
横断面		

2.2.12 Enumeration DesignParameterValueTypeEnum

DesignParameter の ValueType は以下のリストの値を適用する。

日本語名	英語名	摘要
幅	Width	
勾配 (比率)	Slope.Percent	x%
勾配 (比高)	Slope.Rate	1:x
厚さ	thickness	
テキスト	text	
要素参照	RefEntity	
長さ	Length	
高さ	Height	

3. 適用案

3.1 概要

実構造物の縦断図および横断図を用いて、道路モデルのクラス図が実設計に適用可能か確認した。縦断図および横断図を資料に示す。なお、横断図は測点番号 No.2 の横断図を用いるものとした。

本報告ではインスタンスの記述は STEP-P21 の書式を用いた。なお、インスタンス間の参照は、参照先のインスタンスを分かりやすくするためにインスタンスの名称を () 内に記述するものとした。

3.2 StationEquationDefinition のインスタンス

StationEquationDefinition のインスタンスは、名称を「線形定義#1」として Alignment モデルの平面線形と縦断線形を参照することを想定した。主測点間隔を 20m、開始測点を No.0+0.0 とした。

3.3 StationEquation のインスタンス

StationEquation のインスタンスは、縦断図に記載されている測点に加えて、片勾配摺り付けの勾配変化点を加え 136 個定義した。

3.4 縦断要素

3.4.1 基本的な考え方

縦断要素のインスタンスの基本的な考え方は、縦断図の帯に記載されている個々の値を DesingParameter のインスタンスで表し、縦断図の帯の各項目をグループとして LongitudinalDesingItem のインスタンスで表した。

3.4.2 距離および高さ

単距離、累加距離、地盤高、計画高、切土高、盛土高の各項目を帯の横方向にグループ化し、LongitudinalDesingItem のインスタンスで表した。

3.4.3 縦断勾配

縦断勾配に関する情報は、勾配変移点間をひとつの区間とし、各区間をグループ化して LongitudinalDesingItem のインスタンスで表した。

3.4.4 縦曲線

縦曲線に関する情報は、縦曲線を個々に定義し、各縦曲線をグループ化して LongitudinalDesingItem のインスタンスで表した。

3.4.5 曲率

曲率の情報は、曲率変移点間をひとつの区間とし、各区間をグループ化して LongitudinalDesingItem のインスタンスで表した。

3.4.6 片勾配摺り付け

片勾配摺り付けの情報は、片勾配変移点間をひとつの区間とし、各区間をグループ化して LongitudinalDesingItem のインスタンスで表した。

3.5 横断要素

3.5.1 基本的な考え方

横断要素のインスタンスの基本的な考え方は、横断図に記載されている個々の値を DesingParameter のインスタンスで表し、横断構成を CrossSectionalDesingItem で表した。



図 3.1 横断図

4. 資料

4.1 参考文献

- 1) buildingSMART Model Support Group : P6 IFC Alignment – Conceptual Model、
<http://www.buildingsmart-tech.org/infrastructure/projects/alignment>、(2015年2月
入手)
- 2) 国土技術政策総合研究所：3次元設計データ交換標準（素案）、
<http://www.nilim.go.jp/lab/qbg/bunya/cals/information/> (2015年2月入手)

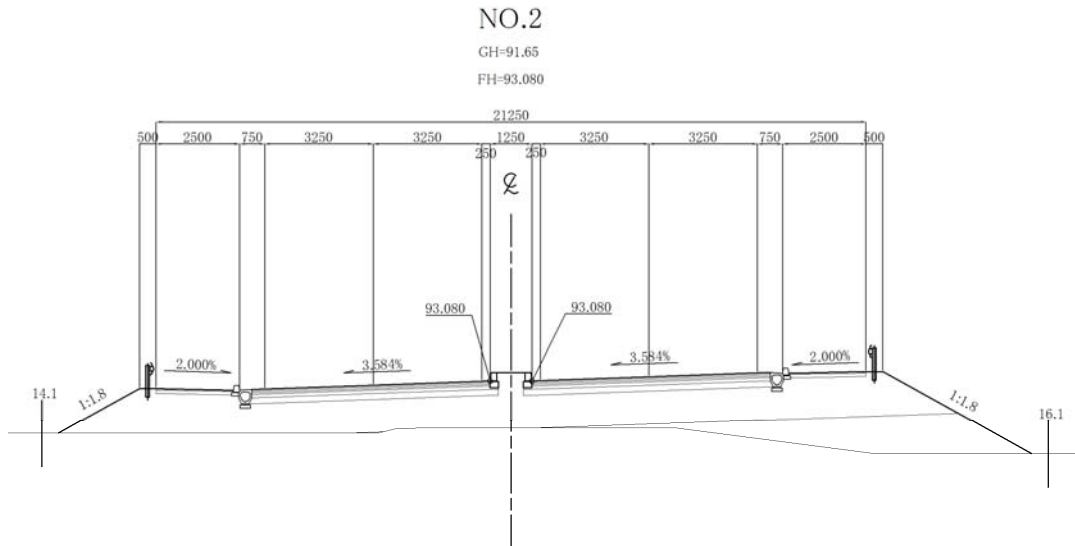
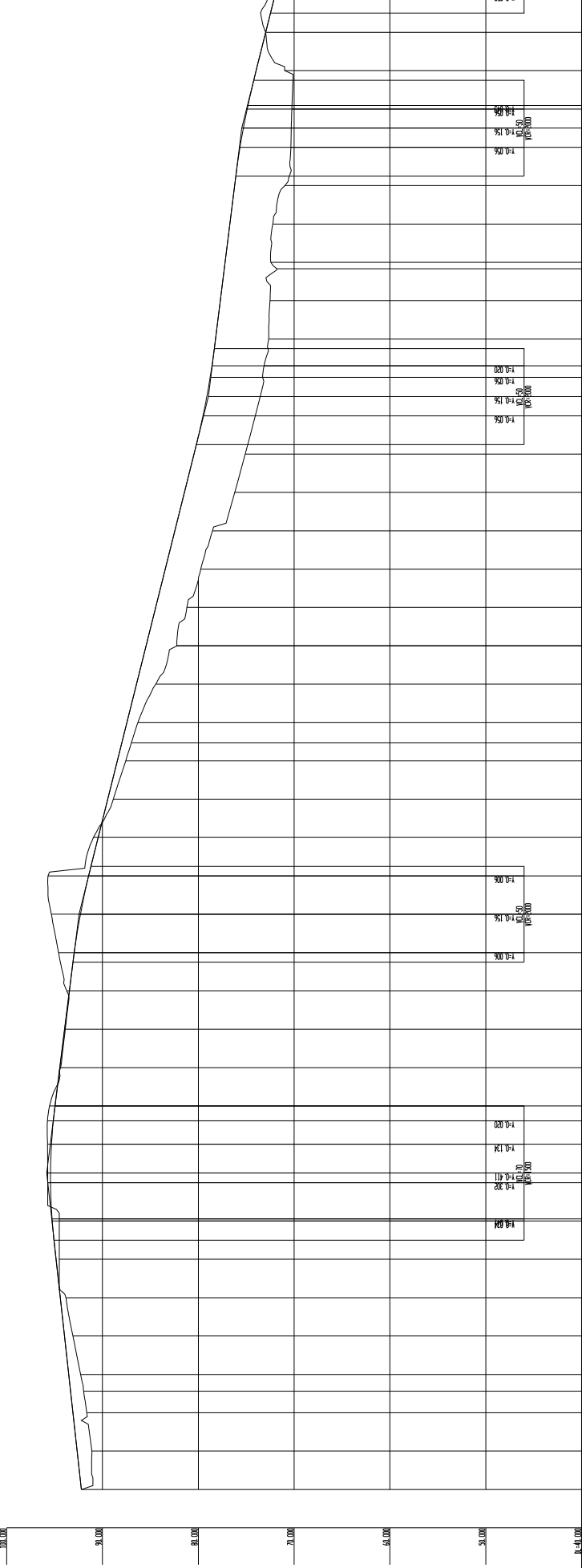

Station	Profile Elevation	Ground Elevation	Grade Elevation
0+000	92.200	92.200	92.200
0+100	92.400	91.177	92.400
0+200	92.600	91.111	92.600
0+300	92.800	91.000	92.800
0+400	93.000	90.979	93.000
0+500	93.200	90.979	93.200
0+600	93.400	90.979	93.400
0+700	93.600	90.979	93.600
0+800	93.800	90.979	93.800
0+900	94.000	90.979	94.000
1+000	94.200	90.979	94.200
1+100	94.400	90.979	94.400
1+200	94.600	90.979	94.600
1+300	94.800	90.979	94.800
1+400	95.000	90.979	95.000
1+500	95.200	90.979	95.200
1+600	95.400	90.979	95.400
1+700	95.600	90.979	95.600
1+800	95.800	90.979	95.800
1+900	96.000	90.979	96.000
2+000	96.200	90.979	96.200

縦断図 (1) V=1:200 H=1:1000

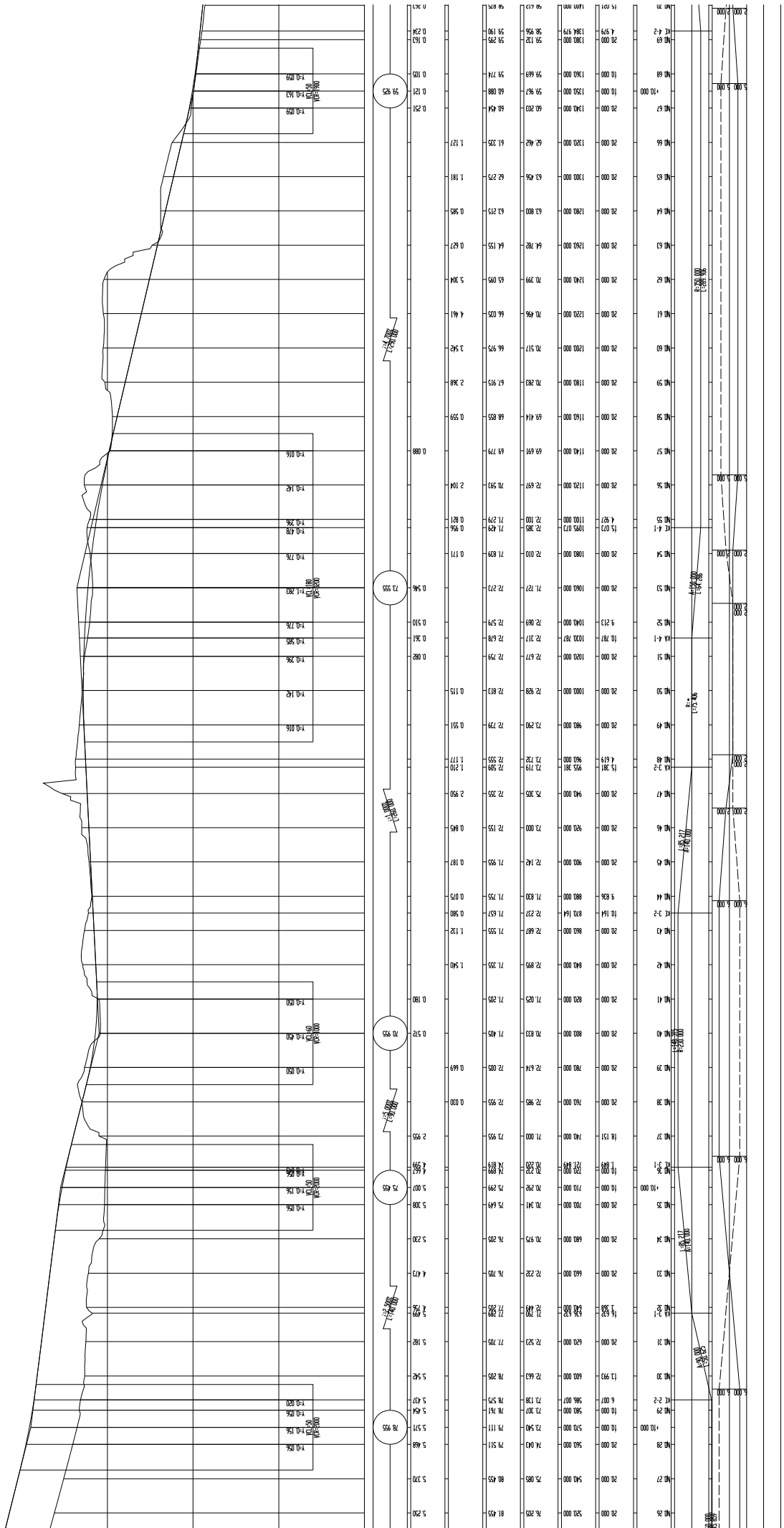

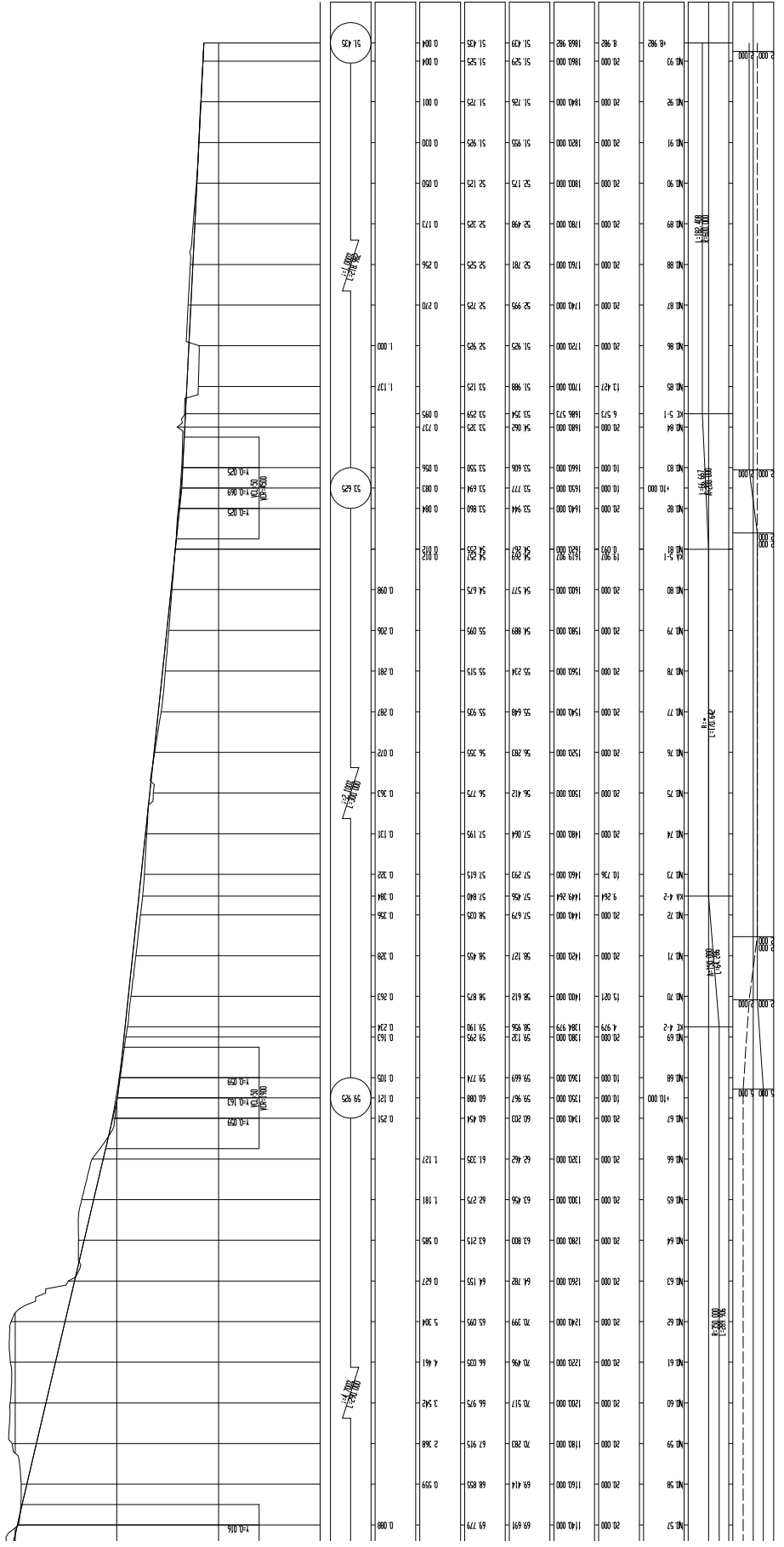

No	Entity	Name 名称	Description 説明	RefHorizontalAlignment 参照平面線形	RefVerticalAlignment 参照縦断線形	MainInterval 主測点間隔	StartStationNumber 開始測点番号	StartAdditionalDistance 開始点追加距離
		text	text	Entity	Entity	real	integer	real
#0001	StationEquationDefinition	線形定義#1 \$		[平面線形#1]	[縦断線形#1]	20	0	0

No	Entity	Name	Description	RefStationEquationDefinition	StationNumber	AdditionalDistance	CumulativeDistance
	要素名	名称	説明	参照測点定義	測点番号	測点追加距離	累加距離
		text	text	Entity	integer	real	real
#1001	StationEquation	BP	\$	[線形定義#1]	0	0	0
#1002	StationEquation	NO.1	\$	[線形定義#1]	1	0	20
#1003	StationEquation	NO.1+11.5	\$	[線形定義#1]	1	11.5	31.5
#1004	StationEquation	NO.2	\$	[線形定義#1]	2	0	40
#1005	StationEquation	NO.2+8.000	\$	[線形定義#1]	2	8	48
#1006	StationEquation	KE1-1	\$	[線形定義#1]	2	11.2	51.2
#1007	StationEquation	NO.3	\$	[線形定義#1]	3	0	60
#1008	StationEquation	NO.4	\$	[線形定義#1]	4	0	80
#1009	StationEquation	NO.5	\$	[線形定義#1]	5	0	100
#1010	StationEquation	NO.5+12.984	\$	[線形定義#1]	5	12.984	112.984
#1011	StationEquation	NO.6	\$	[線形定義#1]	6	0	120
#1012	StationEquation	NO.7	\$	[線形定義#1]	7	0	140
#1013	StationEquation	KE1-2	\$	[線形定義#1]	7	1.076	141.076
#1014	StationEquation	NO.8	\$	[線形定義#1]	8	0	160
#1015	StationEquation	No.8+5.000	\$	[線形定義#1]	8	5	165
#1016	StationEquation	NO.9	\$	[線形定義#1]	9	0	180
#1017	StationEquation	KA1-2	\$	[線形定義#1]	9	12.276	192.276
#1018	StationEquation	NO.10	\$	[線形定義#1]	10	0	200
#1019	StationEquation	NO.11	\$	[線形定義#1]	11	0	220
#1020	StationEquation	NO.12	\$	[線形定義#1]	12	0	240
#1021	StationEquation	NO.12+0.984	\$	[線形定義#1]	12	0.984	240.984
#1022	StationEquation	NO.13	\$	[線形定義#1]	13	0	260
#1023	StationEquation	NO.14	\$	[線形定義#1]	14	0	280
#1024	StationEquation	NO.14+0.639	\$	[線形定義#1]	14	0.639	289.639
#1025	StationEquation	NO.15	\$	[線形定義#1]	15	0	300
#1026	StationEquation	NO.16	\$	[線形定義#1]	16	0	320
#1027	StationEquation	NO.17	\$	[線形定義#1]	17	0	340
#1028	StationEquation	NO.18	\$	[線形定義#1]	18	0	360
#1029	StationEquation	NO.19	\$	[線形定義#1]	19	0	380
#1030	StationEquation	KA2-1	\$	[線形定義#1]	19	9.523	389.523
#1031	StationEquation	NO.20	\$	[線形定義#1]	20	0	400
#1032	StationEquation	NO.21	\$	[線形定義#1]	21	0	420
#1033	StationEquation	NO.21+0.264	\$	[線形定義#1]	21	0.264	420.264
#1034	StationEquation	NO.22	\$	[線形定義#1]	22	0	440
#1035	StationEquation	KE2-1	\$	[線形定義#1]	22	0	440
#1036	StationEquation	NO.23	\$	[線形定義#1]	23	0	460
#1037	StationEquation	NO.24	\$	[線形定義#1]	24	0	480
#1038	StationEquation	NO.25	\$	[線形定義#1]	25	0	500
#1039	StationEquation	NO.26	\$	[線形定義#1]	26	0	520
#1040	StationEquation	NO.27	\$	[線形定義#1]	27	0	540
#1041	StationEquation	NO.28	\$	[線形定義#1]	28	0	560
#1042	StationEquation	NO.28+10.000	\$	[線形定義#1]	28	10	570
#1043	StationEquation	NO.29	\$	[線形定義#1]	29	0	580
#1044	StationEquation	KE2-2	\$	[線形定義#1]	29	0	580
#1045	StationEquation	NO.29+12.378	\$	[線形定義#1]	29	12.378	592.378
#1046	StationEquation	NO.30	\$	[線形定義#1]	30	0	600
#1047	StationEquation	NO.31	\$	[線形定義#1]	31	0	620
#1048	StationEquation	KA3-1	\$	[線形定義#1]	31	0	620
#1049	StationEquation	NO.32	\$	[線形定義#1]	32	0	640
#1050	StationEquation	NO.33	\$	[線形定義#1]	33	0	660
#1051	StationEquation	NO.34	\$	[線形定義#1]	34	0	680
#1052	StationEquation	NO.35	\$	[線形定義#1]	35	0	700
#1053	StationEquation	NO.35+10.000	\$	[線形定義#1]	35	10	710
#1054	StationEquation	NO.36	\$	[線形定義#1]	36	0	720
#1055	StationEquation	KE3-1	\$	[線形定義#1]	36	1.849	721.849
#1056	StationEquation	NO.36+8.22	\$	[線形定義#1]	36	8.22	728.22
#1057	StationEquation	NO.37	\$	[線形定義#1]	37	0	740
#1058	StationEquation	NO.38	\$	[線形定義#1]	38	0	760
#1059	StationEquation	NO.39	\$	[線形定義#1]	39	0	780
#1060	StationEquation	NO.40	\$	[線形定義#1]	40	0	800
#1061	StationEquation	NO.41	\$	[線形定義#1]	41	0	820
#1062	StationEquation	NO.42	\$	[線形定義#1]	42	0	840
#1063	StationEquation	NO.43	\$	[線形定義#1]	43	0	860
#1064	StationEquation	KE3-2	\$	[線形定義#1]	43	10.164	870.164
#1065	StationEquation	NO.43+17.342	\$	[線形定義#1]	43	17.342	877.342
#1066	StationEquation	NO.44	\$	[線形定義#1]	44	0	880
#1067	StationEquation	NO.45	\$	[線形定義#1]	45	0	900
#1068	StationEquation	NO.46	\$	[線形定義#1]	46	0	920
#1069	StationEquation	NO.46+11.509	\$	[線形定義#1]	46	11.509	931.509
#1070	StationEquation	NO.47	\$	[線形定義#1]	47	0	940
#1071	StationEquation	KA3-2	\$	[線形定義#1]	47	15.381	955.381
#1072	StationEquation	NO.48	\$	[線形定義#1]	48	0	960
#1073	StationEquation	NO.48+2.559	\$	[線形定義#1]	48	2.559	962.559
#1074	StationEquation	NO.49	\$	[線形定義#1]	49	0	980
#1075	StationEquation	NO.50	\$	[線形定義#1]	50	0	1000
#1076	StationEquation	NO.51	\$	[線形定義#1]	51	0	1020
#1077	StationEquation	KA4-1	\$	[線形定義#1]	51	10.787	1030.787
#1078	StationEquation	NO.52	\$	[線形定義#1]	52	0	1040

No	Entity	Name	Description	RefStationEquationDefinition	StationNumber	AdditionalDistance	CumulativeDistance
	要素名	名称	説明	参照測点定義	測点番号	測点追加距離	累加距離
		text	text	Entity	integer	real	real
#1079	StationEquation	NO.52+10.973	\$	[線形定義#1]	52	10.973	1050.973
#1080	StationEquation	NO.53	\$	[線形定義#1]	53	0	1060
#1081	StationEquation	NO.54	\$	[線形定義#1]	54	0	1080
#1082	StationEquation	NO.54+2.023	\$	[線形定義#1]	54	2.023	1082.023
#1083	StationEquation	KE4-1	\$	[線形定義#1]	54	15.073	1095.073
#1084	StationEquation	NO.55	\$	[線形定義#1]	55	0	1100
#1085	StationEquation	NO.56	\$	[線形定義#1]	56	0	1120
#1086	StationEquation	NO.56+5.973	\$	[線形定義#1]	56	5.973	1125.973
#1087	StationEquation	NO.57	\$	[線形定義#1]	57	0	1140
#1088	StationEquation	NO.58	\$	[線形定義#1]	58	0	1160
#1089	StationEquation	NO.59	\$	[線形定義#1]	59	0	1180
#1090	StationEquation	NO.60	\$	[線形定義#1]	60	0	1200
#1091	StationEquation	NO.61	\$	[線形定義#1]	61	0	1220
#1092	StationEquation	NO.62	\$	[線形定義#1]	62	0	1240
#1093	StationEquation	NO.63	\$	[線形定義#1]	63	0	1260
#1094	StationEquation	NO.64	\$	[線形定義#1]	64	0	1280
#1095	StationEquation	NO.65	\$	[線形定義#1]	65	0	1300
#1096	StationEquation	NO.66	\$	[線形定義#1]	66	0	1320
#1097	StationEquation	NO.67	\$	[線形定義#1]	67	0	1340
#1098	StationEquation	NO.67+10.000	\$	[線形定義#1]	67	10	1350
#1099	StationEquation	NO.67+14.341	\$	[線形定義#1]	67	14.341	1354.341
#1100	StationEquation	NO.68	\$	[線形定義#1]	68	0	1360
#1101	StationEquation	NO.69	\$	[線形定義#1]	69	0	1380
#1102	StationEquation	KE4-2	\$	[線形定義#1]	69	4.979	1384.979
#1103	StationEquation	NO.69+18.291	\$	[線形定義#1]	69	18.291	1398.291
#1104	StationEquation	NO.70	\$	[線形定義#1]	70	0	1400
#1105	StationEquation	NO.71	\$	[線形定義#1]	71	0	1420
#1106	StationEquation	NO.71+9.341	\$	[線形定義#1]	71	9.341	1429.341
#1107	StationEquation	NO.72	\$	[線形定義#1]	72	0	1440
#1108	StationEquation	KA4-2	\$	[線形定義#1]	72	9.264	1449.264
#1109	StationEquation	NO.73	\$	[線形定義#1]	73	0	1460
#1110	StationEquation	NO.74	\$	[線形定義#1]	74	0	1480
#1111	StationEquation	NO.75	\$	[線形定義#1]	75	0	1500
#1112	StationEquation	NO.76	\$	[線形定義#1]	76	0	1520
#1113	StationEquation	NO.77	\$	[線形定義#1]	77	0	1540
#1114	StationEquation	NO.78	\$	[線形定義#1]	78	0	1560
#1115	StationEquation	NO.79	\$	[線形定義#1]	79	0	1580
#1116	StationEquation	NO.80	\$	[線形定義#1]	80	0	1600
#1117	StationEquation	KA5-1	\$	[線形定義#1]	80	19.907	1619.907
#1118	StationEquation	NO.81	\$	[線形定義#1]	81	0	1620
#1119	StationEquation	NO.81+7.921	\$	[線形定義#1]	81	7.921	1627.921
#1120	StationEquation	NO.82	\$	[線形定義#1]	82	0	1640
#1121	StationEquation	NO.82+10.000	\$	[線形定義#1]	82	10	1650
#1122	StationEquation	NO.82+18.971	\$	[線形定義#1]	82	18.971	1658.971
#1123	StationEquation	NO.83	\$	[線形定義#1]	83	0	1660
#1124	StationEquation	NO.84	\$	[線形定義#1]	84	0	1680
#1125	StationEquation	KE5-1	\$	[線形定義#1]	84	6.573	1686.573
#1126	StationEquation	NO.85	\$	[線形定義#1]	85	0	1700
#1127	StationEquation	NO.86	\$	[線形定義#1]	86	0	1720
#1128	StationEquation	NO.87	\$	[線形定義#1]	87	0	1740
#1129	StationEquation	NO.88	\$	[線形定義#1]	88	0	1760
#1130	StationEquation	NO.89	\$	[線形定義#1]	89	0	1780
#1131	StationEquation	NO.90	\$	[線形定義#1]	90	0	1800
#1132	StationEquation	NO.91	\$	[線形定義#1]	91	0	1820
#1133	StationEquation	NO.92	\$	[線形定義#1]	92	0	1840
#1134	StationEquation	NO.93	\$	[線形定義#1]	93	0	1860
#1135	StationEquation	NO.93+4.789	\$	[線形定義#1]	93	4.789	1864.789
#1136	StationEquation	NO.93+8.982	\$	[線形定義#1]	93	8.982	1868.982

No	Entity 要素名	Name 名称	Description 説明	PredefinedType 要素タイプ	RefStartStation (参照起点方測点)	RefEndStation (参照終点方測点)	RefConstituentPart (参照構成要素)	参考 要素	参考 値
	text	text	text	type	Entity	Entity	Entity		
#2000	LongitudinalDesignItem	単距離#1	\$	単距離グループ	(BP		単距離#1	単距離	0
					(NO.1		単距離#38	単距離	20
					(NO.2		単距離#38	単距離	20
					(KE1-1		単距離#25	単距離	11.2
					(NO.3		単距離#14	単距離	8.8
					(NO.4		単距離#38	単距離	20
					(NO.5		単距離#38	単距離	20
					(NO.6		単距離#38	単距離	20
					(NO.7		単距離#38	単距離	20
					(KE1-2		単距離#4	単距離	1.076
					(NO.8		単距離#35	単距離	18.924
					(NO.8+5.000		単距離#10	単距離	5
					(NO.9		単距離#29	単距離	15
					(KA1-2		単距離#26	単距離	12.276
					(NO.10		単距離#13	単距離	7.724
					(NO.11		単距離#38	単距離	20
					(NO.12		単距離#38	単距離	20
					(NO.13		単距離#38	単距離	20
					(NO.14		単距離#38	単距離	20
					(NO.15		単距離#38	単距離	20
					(NO.16		単距離#38	単距離	20
					(NO.17		単距離#38	単距離	20
					(NO.18		単距離#38	単距離	20
					(NO.19		単距離#38	単距離	20
					(KA2-1		単距離#18	単距離	9.523
					(NO.20		単距離#22	単距離	10.477
					(NO.21		単距離#38	単距離	20
					(NO.22		単距離#38	単距離	20
					(KE2-1		単距離#3	単距離	0.148
					(NO.23		単距離#36	単距離	19.852
					(NO.24		単距離#38	単距離	20
					(NO.25		単距離#38	単距離	20
					(NO.26		単距離#38	単距離	20
					(NO.27		単距離#38	単距離	20
					(NO.28		単距離#38	単距離	20
					(NO.28+10.000		単距離#20	単距離	10
					(NO.29		単距離#20	単距離	10
					(KE2-2		単距離#11	単距離	6.007
					(NO.30		単距離#28	単距離	13.993
					(NO.31		単距離#38	単距離	20
					(KA3-1		単距離#33	単距離	16.632
					(NO.32		単距離#6	単距離	3.368
					(NO.33		単距離#38	単距離	20
					(NO.34		単距離#38	単距離	20
					(NO.35		単距離#38	単距離	20
					(NO.35+10.000		単距離#20	単距離	10
					(NO.36		単距離#20	単距離	10
					(KE3-1		単距離#5	単距離	1.849
					(NO.37		単距離#34	単距離	18.151
					(NO.38		単距離#38	単距離	20
					(NO.39		単距離#38	単距離	20
					(NO.40		単距離#38	単距離	20

No	Entity 要素名	Name 名称	Description 説明	PredefinedType 要素タイプ	RefStartStation (参照起点方測点 Entity)	RefEndStation (参照終点方測点 Entity)	RefConstituentPart (参照構成要素 Entity)	要素	参考 値
					(NO.41	\$	単距離#38	単距離	20
					(NO.42	\$	単距離#38	単距離	20
					(NO.43	\$	単距離#38	単距離	20
					(KE3-2	\$	単距離#21	単距離	10.164
					(NO.44	\$	単距離#19	単距離	9.836
					(NO.45	\$	単距離#38	単距離	20
					(NO.46	\$	単距離#38	単距離	20
					(NO.47	\$	単距離#38	単距離	20
					(KA3-2	\$	単距離#32	単距離	15.381
					(NO.48	\$	単距離#7	単距離	4.619
					(NO.49	\$	単距離#38	単距離	20
					(NO.50	\$	単距離#38	単距離	20
					(NO.51	\$	単距離#38	単距離	20
					(KA4-1	\$	単距離#24	単距離	10.787
					(NO.52	\$	単距離#16	単距離	9.213
					(NO.53	\$	単距離#38	単距離	20
					(NO.54	\$	単距離#38	単距離	20
					(KE4-1	\$	単距離#31	単距離	15.073
					(NO.55	\$	単距離#8	単距離	4.927
					(NO.56	\$	単距離#38	単距離	20
					(NO.57	\$	単距離#38	単距離	20
					(NO.58	\$	単距離#38	単距離	20
					(NO.59	\$	単距離#38	単距離	20
					(NO.60	\$	単距離#38	単距離	20
					(NO.61	\$	単距離#38	単距離	20
					(NO.62	\$	単距離#38	単距離	20
					(NO.63	\$	単距離#38	単距離	20
					(NO.64	\$	単距離#38	単距離	20
					(NO.65	\$	単距離#38	単距離	20
					(NO.66	\$	単距離#38	単距離	20
					(NO.67	\$	単距離#38	単距離	20
					(NO.67+10.000	\$	単距離#20	単距離	10
					(NO.68	\$	単距離#20	単距離	10
					(NO.69	\$	単距離#38	単距離	20
					(KE4-2	\$	単距離#9	単距離	4.979
					(NO.70	\$	単距離#30	単距離	15.021
					(NO.71	\$	単距離#38	単距離	20
					(NO.72	\$	単距離#38	単距離	20
					(KA4-2	\$	単距離#17	単距離	9.264
					(NO.73	\$	単距離#23	単距離	10.736
					(NO.74	\$	単距離#38	単距離	20
					(NO.75	\$	単距離#38	単距離	20
					(NO.76	\$	単距離#38	単距離	20
					(NO.77	\$	単距離#38	単距離	20
					(NO.78	\$	単距離#38	単距離	20
					(NO.79	\$	単距離#38	単距離	20
					(NO.80	\$	単距離#38	単距離	20
					(KA5-1	\$	単距離#37	単距離	19.907
					(NO.81	\$	単距離#2	単距離	0.093
					(NO.82	\$	単距離#38	単距離	20
					(NO.82+10.000	\$	単距離#20	単距離	10
					(NO.83	\$	単距離#20	単距離	10

No	Entity 要素名	Name 名称	Description 説明	PredefinedType 要素タイプ	RefStartStation (参照起点方測点 (Entity	RefEndStation (参照終点方測点 (Entity	RefConstituentPart (参照構成要素 (Entity	要素	参考 値
					(NO.84	\$	単距離#38	単距離	20
					(KE5-1	\$	単距離#12	単距離	6.573
					(NO.85	\$	単距離#27	単距離	13.427
					(NO.86	\$	単距離#38	単距離	20
					(NO.87	\$	単距離#38	単距離	20
					(NO.88	\$	単距離#38	単距離	20
					(NO.89	\$	単距離#38	単距離	20
					(NO.90	\$	単距離#38	単距離	20
					(NO.91	\$	単距離#38	単距離	20
					(NO.92	\$	単距離#38	単距離	20
					(NO.93	\$	単距離#38	単距離	20
					(NO.93+8.982	\$	単距離#15	単距離	8.982

No	Entity	Name	Description	PredefinedType	ApplySurfaceType	ValueType	Value	Unit
	要素名	名称	説明	要素タイプ	適用面タイプ	種類	値	単位
		text	text	type	type	type	text	text
# 3000	DesignParameter	単距離# 1	\$	単距離	縦断面	長さ	0	m
# 3001	DesignParameter	単距離# 2	\$	単距離	縦断面	長さ	0.093	m
# 3002	DesignParameter	単距離# 3	\$	単距離	縦断面	長さ	0.148	m
# 3003	DesignParameter	単距離# 4	\$	単距離	縦断面	長さ	1.076	m
# 3004	DesignParameter	単距離# 5	\$	単距離	縦断面	長さ	1.849	m
# 3005	DesignParameter	単距離# 6	\$	単距離	縦断面	長さ	3.368	m
# 3006	DesignParameter	単距離# 7	\$	単距離	縦断面	長さ	4.619	m
# 3007	DesignParameter	単距離# 8	\$	単距離	縦断面	長さ	4.927	m
# 3008	DesignParameter	単距離# 9	\$	単距離	縦断面	長さ	4.979	m
# 3009	DesignParameter	単距離# 10	\$	単距離	縦断面	長さ	5	m
# 3010	DesignParameter	単距離# 11	\$	単距離	縦断面	長さ	6.007	m
# 3011	DesignParameter	単距離# 12	\$	単距離	縦断面	長さ	6.573	m
# 3012	DesignParameter	単距離# 13	\$	単距離	縦断面	長さ	7.724	m
# 3013	DesignParameter	単距離# 14	\$	単距離	縦断面	長さ	8.8	m
# 3014	DesignParameter	単距離# 15	\$	単距離	縦断面	長さ	8.982	m
# 3015	DesignParameter	単距離# 16	\$	単距離	縦断面	長さ	9.213	m
# 3016	DesignParameter	単距離# 17	\$	単距離	縦断面	長さ	9.264	m
# 3017	DesignParameter	単距離# 18	\$	単距離	縦断面	長さ	9.523	m
# 3018	DesignParameter	単距離# 19	\$	単距離	縦断面	長さ	9.836	m
# 3019	DesignParameter	単距離# 20	\$	単距離	縦断面	長さ	10	m
# 3020	DesignParameter	単距離# 21	\$	単距離	縦断面	長さ	10.164	m
# 3021	DesignParameter	単距離# 22	\$	単距離	縦断面	長さ	10.477	m
# 3022	DesignParameter	単距離# 23	\$	単距離	縦断面	長さ	10.736	m
# 3023	DesignParameter	単距離# 24	\$	単距離	縦断面	長さ	10.787	m
# 3024	DesignParameter	単距離# 25	\$	単距離	縦断面	長さ	11.2	m
# 3025	DesignParameter	単距離# 26	\$	単距離	縦断面	長さ	12.276	m
# 3026	DesignParameter	単距離# 27	\$	単距離	縦断面	長さ	13.427	m
# 3027	DesignParameter	単距離# 28	\$	単距離	縦断面	長さ	13.993	m
# 3028	DesignParameter	単距離# 29	\$	単距離	縦断面	長さ	15	m
# 3029	DesignParameter	単距離# 30	\$	単距離	縦断面	長さ	15.021	m
# 3030	DesignParameter	単距離# 31	\$	単距離	縦断面	長さ	15.073	m
# 3031	DesignParameter	単距離# 32	\$	単距離	縦断面	長さ	15.381	m
# 3032	DesignParameter	単距離# 33	\$	単距離	縦断面	長さ	16.632	m
# 3033	DesignParameter	単距離# 34	\$	単距離	縦断面	長さ	18.151	m
# 3034	DesignParameter	単距離# 35	\$	単距離	縦断面	長さ	18.924	m
# 3035	DesignParameter	単距離# 36	\$	単距離	縦断面	長さ	19.852	m
# 3036	DesignParameter	単距離# 37	\$	単距離	縦断面	長さ	19.907	m
# 3037	DesignParameter	単距離# 38	\$	単距離	縦断面	長さ	20	m

No	Entity 要素名	Name 名称	Description 説明	PredefinedType 要素タイプ	RefStartStation (参照起点方測点 Entity)	RefEndStation (参照終点方測点 Entity)	RefConstituentPart (参照構成要素 Entity)	参考 要素	参考 値
#2001	LongitudinalDesignItem	単距離#1	\$	累加距離グループ	(BP)	\$	累加距離#1	累加距離	0
					(NO.1)	\$	累加距離#2	累加距離	20
					(NO.2)	\$	累加距離#3	累加距離	40
					(KE1-1)	\$	累加距離#4	累加距離	51.2
					(NO.3)	\$	累加距離#5	累加距離	60
					(NO.4)	\$	累加距離#6	累加距離	80
					(NO.5)	\$	累加距離#7	累加距離	100
					(NO.6)	\$	累加距離#8	累加距離	120
					(NO.7)	\$	累加距離#9	累加距離	140
					(KE1-2)	\$	累加距離#10	累加距離	141.076
					(NO.8)	\$	累加距離#11	累加距離	160
					(No.8+5.000)	\$	累加距離#12	累加距離	165
					(NO.9)	\$	累加距離#13	累加距離	180
					(KA1-2)	\$	累加距離#14	累加距離	192.276
					(NO.10)	\$	累加距離#15	累加距離	200
					(NO.11)	\$	累加距離#16	累加距離	220
					(NO.12)	\$	累加距離#17	累加距離	240
					(NO.13)	\$	累加距離#18	累加距離	260
					(NO.14)	\$	累加距離#19	累加距離	280
					(NO.15)	\$	累加距離#20	累加距離	300
					(NO.16)	\$	累加距離#21	累加距離	320
					(NO.17)	\$	累加距離#22	累加距離	340
					(NO.18)	\$	累加距離#23	累加距離	360
					(NO.19)	\$	累加距離#24	累加距離	380
					(KA2-1)	\$	累加距離#25	累加距離	389.523
					(NO.20)	\$	累加距離#26	累加距離	400
					(NO.21)	\$	累加距離#27	累加距離	420
					(NO.22)	\$	累加距離#28	累加距離	440
					(KE2-1)	\$	累加距離#29	累加距離	440.148
					(NO.23)	\$	累加距離#30	累加距離	460
					(NO.24)	\$	累加距離#31	累加距離	480
					(NO.25)	\$	累加距離#32	累加距離	500
					(NO.26)	\$	累加距離#33	累加距離	520
					(NO.27)	\$	累加距離#34	累加距離	540
					(NO.28)	\$	累加距離#35	累加距離	560
					(NO.28+10.000)	\$	累加距離#36	累加距離	570
					(NO.29)	\$	累加距離#37	累加距離	580
					(KE2-2)	\$	累加距離#38	累加距離	586.007
					(NO.30)	\$	累加距離#39	累加距離	600
					(NO.31)	\$	累加距離#40	累加距離	620
					(KA3-1)	\$	累加距離#41	累加距離	636.632
					(NO.32)	\$	累加距離#42	累加距離	640
					(NO.33)	\$	累加距離#43	累加距離	660
					(NO.34)	\$	累加距離#44	累加距離	680
					(NO.35)	\$	累加距離#45	累加距離	700
					(NO.35+10.000)	\$	累加距離#46	累加距離	710
					(NO.36)	\$	累加距離#47	累加距離	720
					(KE3-1)	\$	累加距離#48	累加距離	721.849
					(NO.37)	\$	累加距離#49	累加距離	740
					(NO.38)	\$	累加距離#50	累加距離	760
					(NO.39)	\$	累加距離#51	累加距離	780
					(NO.40)	\$	累加距離#52	累加距離	800

No	Entity 要素名	Name 名称	Description 説明	PredefinedType 要素タイプ	RefStartStation (参照起点方測点)	RefEndStation (参照終点方測点)	RefConstituentPart (参照構成要素)	参考要素	参考値
	text	text	text	type	Entity	Entity	Entity		
					(NO.41	\$	累加距離#53	累加距離	820
					(NO.42	\$	累加距離#54	累加距離	840
					(NO.43	\$	累加距離#55	累加距離	860
					(KE3-2	\$	累加距離#56	累加距離	870.164
					(NO.44	\$	累加距離#57	累加距離	880
					(NO.45	\$	累加距離#58	累加距離	900
					(NO.46	\$	累加距離#59	累加距離	920
					(NO.47	\$	累加距離#60	累加距離	940
					(KA3-2	\$	累加距離#61	累加距離	955.381
					(NO.48	\$	累加距離#62	累加距離	960
					(NO.49	\$	累加距離#63	累加距離	980
					(NO.50	\$	累加距離#64	累加距離	1000
					(NO.51	\$	累加距離#65	累加距離	1020
					(KA4-1	\$	累加距離#66	累加距離	1030.787
					(NO.52	\$	累加距離#67	累加距離	1040
					(NO.53	\$	累加距離#68	累加距離	1060
					(NO.54	\$	累加距離#69	累加距離	1080
					(KE4-1	\$	累加距離#70	累加距離	1095.073
					(NO.55	\$	累加距離#71	累加距離	1100
					(NO.56	\$	累加距離#72	累加距離	1120
					(NO.57	\$	累加距離#73	累加距離	1140
					(NO.58	\$	累加距離#74	累加距離	1160
					(NO.59	\$	累加距離#75	累加距離	1180
					(NO.60	\$	累加距離#76	累加距離	1200
					(NO.61	\$	累加距離#77	累加距離	1220
					(NO.62	\$	累加距離#78	累加距離	1240
					(NO.63	\$	累加距離#79	累加距離	1260
					(NO.64	\$	累加距離#80	累加距離	1280
					(NO.65	\$	累加距離#81	累加距離	1300
					(NO.66	\$	累加距離#82	累加距離	1320
					(NO.67	\$	累加距離#83	累加距離	1340
					(NO.67+10.000	\$	累加距離#84	累加距離	1350
					(NO.68	\$	累加距離#85	累加距離	1360
					(NO.69	\$	累加距離#86	累加距離	1380
					(KE4-2	\$	累加距離#87	累加距離	1384.979
					(NO.70	\$	累加距離#88	累加距離	1400
					(NO.71	\$	累加距離#89	累加距離	1420
					(NO.72	\$	累加距離#90	累加距離	1440
					(KA4-2	\$	累加距離#91	累加距離	1449.264
					(NO.73	\$	累加距離#92	累加距離	1460
					(NO.74	\$	累加距離#93	累加距離	1480
					(NO.75	\$	累加距離#94	累加距離	1500
					(NO.76	\$	累加距離#95	累加距離	1520
					(NO.77	\$	累加距離#96	累加距離	1540
					(NO.78	\$	累加距離#97	累加距離	1560
					(NO.79	\$	累加距離#98	累加距離	1580
					(NO.80	\$	累加距離#99	累加距離	1600
					(KA5-1	\$	累加距離#100	累加距離	1619.907
					(NO.81	\$	累加距離#101	累加距離	1620
					(NO.82	\$	累加距離#102	累加距離	1640
					(NO.82+10.000	\$	累加距離#103	累加距離	1650
					(NO.83	\$	累加距離#104	累加距離	1660

No	Entity 要素名	Name 名称	Description 説明	PredefinedType 要素タイプ	RefStartStation (参照起点方測点 Entity)	RefEndStation (参照終点方測点 Entity)	RefConstituentPart (参照構成要素 Entity)	参考 要素	参考 値
					(NO.84	\$	累加距離#105	累加距離	1680
					(KES-1	\$	累加距離#106	累加距離	1686.573
					(NO.85	\$	累加距離#107	累加距離	1700
					(NO.86	\$	累加距離#108	累加距離	1720
					(NO.87	\$	累加距離#109	累加距離	1740
					(NO.88	\$	累加距離#110	累加距離	1760
					(NO.89	\$	累加距離#111	累加距離	1780
					(NO.90	\$	累加距離#112	累加距離	1800
					(NO.91	\$	累加距離#113	累加距離	1820
					(NO.92	\$	累加距離#114	累加距離	1840
					(NO.93	\$	累加距離#115	累加距離	1860
					(NO.93+8.982	\$	累加距離#116	累加距離	1868.982

No	Entity	Name	Description	PredefinedType	ApplySurfaceType	ValueType	Value	Unit
	要素名	名称	説明	要素タイプ	適用面タイプ	種類	値	単位
		text	text	type	type	type	text	text
#3120	DesignParameter	累加距離#83	\$	累加距離	縦断面	長さ	1340	m
#3121	DesignParameter	累加距離#84	\$	累加距離	縦断面	長さ	1350	m
#3122	DesignParameter	累加距離#85	\$	累加距離	縦断面	長さ	1360	m
#3123	DesignParameter	累加距離#86	\$	累加距離	縦断面	長さ	1380	m
#3124	DesignParameter	累加距離#87	\$	累加距離	縦断面	長さ	1384.979	m
#3125	DesignParameter	累加距離#88	\$	累加距離	縦断面	長さ	1400	m
#3126	DesignParameter	累加距離#89	\$	累加距離	縦断面	長さ	1420	m
#3127	DesignParameter	累加距離#90	\$	累加距離	縦断面	長さ	1440	m
#3128	DesignParameter	累加距離#91	\$	累加距離	縦断面	長さ	1449.264	m
#3129	DesignParameter	累加距離#92	\$	累加距離	縦断面	長さ	1460	m
#3130	DesignParameter	累加距離#93	\$	累加距離	縦断面	長さ	1480	m
#3131	DesignParameter	累加距離#94	\$	累加距離	縦断面	長さ	1500	m
#3132	DesignParameter	累加距離#95	\$	累加距離	縦断面	長さ	1520	m
#3133	DesignParameter	累加距離#96	\$	累加距離	縦断面	長さ	1540	m
#3134	DesignParameter	累加距離#97	\$	累加距離	縦断面	長さ	1560	m
#3135	DesignParameter	累加距離#98	\$	累加距離	縦断面	長さ	1580	m
#3136	DesignParameter	累加距離#99	\$	累加距離	縦断面	長さ	1600	m
#3137	DesignParameter	累加距離#100	\$	累加距離	縦断面	長さ	1619.907	m
#3138	DesignParameter	累加距離#101	\$	累加距離	縦断面	長さ	1620	m
#3139	DesignParameter	累加距離#102	\$	累加距離	縦断面	長さ	1640	m
#3140	DesignParameter	累加距離#103	\$	累加距離	縦断面	長さ	1650	m
#3141	DesignParameter	累加距離#104	\$	累加距離	縦断面	長さ	1660	m
#3142	DesignParameter	累加距離#105	\$	累加距離	縦断面	長さ	1680	m
#3143	DesignParameter	累加距離#106	\$	累加距離	縦断面	長さ	1686.573	m
#3144	DesignParameter	累加距離#107	\$	累加距離	縦断面	長さ	1700	m
#3145	DesignParameter	累加距離#108	\$	累加距離	縦断面	長さ	1720	m
#3146	DesignParameter	累加距離#109	\$	累加距離	縦断面	長さ	1740	m
#3147	DesignParameter	累加距離#110	\$	累加距離	縦断面	長さ	1760	m
#3148	DesignParameter	累加距離#111	\$	累加距離	縦断面	長さ	1780	m
#3149	DesignParameter	累加距離#112	\$	累加距離	縦断面	長さ	1800	m
#3150	DesignParameter	累加距離#113	\$	累加距離	縦断面	長さ	1820	m
#3151	DesignParameter	累加距離#114	\$	累加距離	縦断面	長さ	1840	m
#3152	DesignParameter	累加距離#115	\$	累加距離	縦断面	長さ	1860	m
#3153	DesignParameter	累加距離#116	\$	累加距離	縦断面	長さ	1868.982	m

No	Entity 要素名	Name 名称	Description 説明	PredefinedType 要素タイプ	RefStartStation (参照起点方測点)	RefEndStation (参照終点方測点)	RefConstituentPart (参照構成要素)	参考 要素	参考 値
	text	text	text	type	Entity	Entity	Entity		
#2002	LongitudinalDesignItem	単距離#1	\$	地盤高	(BP	\$	地盤高#98	地盤高	92.2
					(NO.1	\$	地盤高#95	地盤高	91.117
					(NO.2	\$	地盤高#96	地盤高	91.651
					(KE1-1	\$	地盤高#97	地盤高	91.956
					(NO.3	\$	地盤高#99	地盤高	92.278
					(NO.4	\$	地盤高#100	地盤高	93.081
					(NO.5	\$	地盤高#102	地盤高	93.813
					(NO.6	\$	地盤高#105	地盤高	94.5
					(NO.7	\$	地盤高#105	地盤高	94.5
					(KE1-2	\$	地盤高#105	地盤高	94.5
					(NO.8	\$	地盤高#110	地盤高	95.704
					(NO.8+5.000	\$	地盤高#111	地盤高	95.705
					(NO.9	\$	地盤高#112	地盤高	95.742
					(KA1-2	\$	地盤高#113	地盤高	95.75
					(NO.10	\$	地盤高#108	地盤高	95.528
					(NO.11	\$	地盤高#104	地盤高	94.365
					(NO.12	\$	地盤高#103	地盤高	93.882
					(NO.13	\$	地盤高#101	地盤高	93.718
					(NO.14	\$	地盤高#106	地盤高	94.589
					(NO.15	\$	地盤高#107	地盤高	95.345
					(NO.16	\$	地盤高#109	地盤高	95.684
					(NO.17	\$	地盤高#94	地盤高	90.956
					(NO.18	\$	地盤高#93	地盤高	88.868
					(NO.19	\$	地盤高#92	地盤高	87.576
					(KA2-1	\$	地盤高#91	地盤高	86.975
					(NO.20	\$	地盤高#90	地盤高	86.298
					(NO.21	\$	地盤高#89	地盤高	84.424
					(NO.22	\$	地盤高#88	地盤高	82.251
					(KE2-1	\$	地盤高#88	地盤高	82.251
					(NO.23	\$	地盤高#87	地盤高	81.187
					(NO.24	\$	地盤高#86	地盤高	79.761
					(NO.25	\$	地盤高#85	地盤高	78.52
					(NO.26	\$	地盤高#84	地盤高	76.205
					(NO.27	\$	地盤高#82	地盤高	75.085
					(NO.28	\$	地盤高#81	地盤高	74.043
					(NO.28+10.000	\$	地盤高#78	地盤高	73.54
					(NO.29	\$	地盤高#77	地盤高	73.307
					(KE2-2	\$	地盤高#75	地盤高	73.138
					(NO.30	\$	地盤高#66	地盤高	72.663
					(NO.31	\$	地盤高#65	地盤高	72.523
					(KA3-1	\$	地盤高#54	地盤高	71.79
					(NO.32	\$	地盤高#64	地盤高	72.449
					(NO.33	\$	地盤高#60	地盤高	72.232
					(NO.34	\$	地盤高#50	地盤高	70.975
					(NO.35	\$	地盤高#45	地盤高	70.341
					(NO.35+10.000	\$	地盤高#44	地盤高	70.292
					(NO.36	\$	地盤高#42	地盤高	70.232
					(KE3-1	\$	地盤高#41	地盤高	70.22
					(NO.37	\$	地盤高#51	地盤高	71
					(NO.38	\$	地盤高#73	地盤高	72.985
					(NO.39	\$	地盤高#67	地盤高	72.674
					(NO.40	\$	地盤高#49	地盤高	70.833

No	Entity 要素名	Name 名称	Description 説明	PredefinedType 要素タイプ	RefStartStation (参照起点方測点 (Entity	RefEndStation (参照終点方測点 (Entity	RefConstituentPart (参照構成要素 (Entity	要素	参考 値
					(NO.41	\$	地盤高#52	地盤高	71.025
					(NO.42	\$	地盤高#71	地盤高	72.895
					(NO.43	\$	地盤高#69	地盤高	72.687
					(KE3-2	\$	地盤高#61	地盤高	72.237
					(NO.44	\$	地盤高#55	地盤高	71.83
					(NO.45	\$	地盤高#59	地盤高	72.142
					(NO.46	\$	地盤高#74	地盤高	73
					(NO.47	\$	地盤高#83	地盤高	75.305
					(KA3-2	\$	地盤高#79	地盤高	73.719
					(NO.48	\$	地盤高#80	地盤高	73.732
					(NO.49	\$	地盤高#76	地盤高	73.29
					(NO.50	\$	地盤高#72	地盤高	72.928
					(NO.51	\$	地盤高#68	地盤高	72.677
					(KA4-1	\$	地盤高#62	地盤高	72.317
					(NO.52	\$	地盤高#57	地盤高	72.069
					(NO.53	\$	地盤高#53	地盤高	71.727
					(NO.54	\$	地盤高#56	地盤高	72.01
					(KE4-1	\$	地盤高#63	地盤高	72.385
					(NO.55	\$	地盤高#58	地盤高	72.1
					(NO.56	\$	地盤高#70	地盤高	72.697
					(NO.57	\$	地盤高#40	地盤高	69.691
					(NO.58	\$	地盤高#39	地盤高	69.414
					(NO.59	\$	地盤高#43	地盤高	70.283
					(NO.60	\$	地盤高#48	地盤高	70.517
					(NO.61	\$	地盤高#47	地盤高	70.496
					(NO.62	\$	地盤高#46	地盤高	70.399
					(NO.63	\$	地盤高#38	地盤高	64.782
					(NO.64	\$	地盤高#37	地盤高	63.8
					(NO.65	\$	地盤高#36	地盤高	63.456
					(NO.66	\$	地盤高#35	地盤高	62.462
					(NO.67	\$	地盤高#34	地盤高	60.203
					(NO.67+10.000	\$	地盤高#33	地盤高	59.967
					(NO.68	\$	地盤高#32	地盤高	59.669
					(NO.69	\$	地盤高#31	地盤高	59.132
					(KE4-2	\$	地盤高#30	地盤高	58.956
					(NO.70	\$	地盤高#29	地盤高	58.612
					(NO.71	\$	地盤高#28	地盤高	58.127
					(NO.72	\$	地盤高#27	地盤高	57.679
					(KA4-2	\$	地盤高#26	地盤高	57.456
					(NO.73	\$	地盤高#25	地盤高	57.293
					(NO.74	\$	地盤高#24	地盤高	57.064
					(NO.75	\$	地盤高#23	地盤高	56.412
					(NO.76	\$	地盤高#22	地盤高	56.283
					(NO.77	\$	地盤高#21	地盤高	55.648
					(NO.78	\$	地盤高#20	地盤高	55.234
					(NO.79	\$	地盤高#19	地盤高	54.889
					(NO.80	\$	地盤高#18	地盤高	54.577
					(KA5-1	\$	地盤高#17	地盤高	54.269
					(NO.81	\$	地盤高#16	地盤高	54.267
					(NO.82	\$	地盤高#14	地盤高	53.944
					(NO.82+10.000	\$	地盤高#13	地盤高	53.777
					(NO.83	\$	地盤高#12	地盤高	53.606

No	Entity 要素名	Name 名称	Description 説明	PredefinedType 要素タイプ	RefStartStation (参照起点方測点 (Entity	RefEndStation 参照終点方測点 Entity	RefConstituentPart 参照構成要素 Entity	要素	参考 値
					(NO.84	\$	地盤高#15	地盤高	54.062
					(KE5-1	\$	地盤高#11	地盤高	53.354
					(NO.85	\$	地盤高#6	地盤高	51.988
					(NO.86	\$	地盤高#4	地盤高	51.925
					(NO.87	\$	地盤高#10	地盤高	52.995
					(NO.88	\$	地盤高#9	地盤高	52.781
					(NO.89	\$	地盤高#8	地盤高	52.498
					(NO.90	\$	地盤高#7	地盤高	52.175
					(NO.91	\$	地盤高#5	地盤高	51.955
					(NO.92	\$	地盤高#3	地盤高	51.726
					(NO.93	\$	地盤高#2	地盤高	51.529
					(NO.93+8.982	\$	地盤高#1	地盤高	51.439

No	Entity	Name	Description	PredefinedType	ApplySurfaceType	ValueType	Value	Unit
	要素名	名称	説明	要素タイプ	適用面タイプ	種類	値	単位
		text	text	type	type	type	text	text
#3154	DesignParameter	地盤高#1	\$	地盤高	縦断面	高さ	51.439	m
#3155	DesignParameter	地盤高#2	\$	地盤高	縦断面	高さ	51.529	m
#3156	DesignParameter	地盤高#3	\$	地盤高	縦断面	高さ	51.726	m
#3157	DesignParameter	地盤高#4	\$	地盤高	縦断面	高さ	51.925	m
#3158	DesignParameter	地盤高#5	\$	地盤高	縦断面	高さ	51.955	m
#3159	DesignParameter	地盤高#6	\$	地盤高	縦断面	高さ	51.988	m
#3160	DesignParameter	地盤高#7	\$	地盤高	縦断面	高さ	52.175	m
#3161	DesignParameter	地盤高#8	\$	地盤高	縦断面	高さ	52.498	m
#3162	DesignParameter	地盤高#9	\$	地盤高	縦断面	高さ	52.781	m
#3163	DesignParameter	地盤高#10	\$	地盤高	縦断面	高さ	52.995	m
#3164	DesignParameter	地盤高#11	\$	地盤高	縦断面	高さ	53.354	m
#3165	DesignParameter	地盤高#12	\$	地盤高	縦断面	高さ	53.606	m
#3166	DesignParameter	地盤高#13	\$	地盤高	縦断面	高さ	53.777	m
#3167	DesignParameter	地盤高#14	\$	地盤高	縦断面	高さ	53.944	m
#3168	DesignParameter	地盤高#15	\$	地盤高	縦断面	高さ	54.062	m
#3169	DesignParameter	地盤高#16	\$	地盤高	縦断面	高さ	54.267	m
#3170	DesignParameter	地盤高#17	\$	地盤高	縦断面	高さ	54.269	m
#3171	DesignParameter	地盤高#18	\$	地盤高	縦断面	高さ	54.577	m
#3172	DesignParameter	地盤高#19	\$	地盤高	縦断面	高さ	54.889	m
#3173	DesignParameter	地盤高#20	\$	地盤高	縦断面	高さ	55.234	m
#3174	DesignParameter	地盤高#21	\$	地盤高	縦断面	高さ	55.648	m
#3175	DesignParameter	地盤高#22	\$	地盤高	縦断面	高さ	56.283	m
#3176	DesignParameter	地盤高#23	\$	地盤高	縦断面	高さ	56.412	m
#3177	DesignParameter	地盤高#24	\$	地盤高	縦断面	高さ	57.064	m
#3178	DesignParameter	地盤高#25	\$	地盤高	縦断面	高さ	57.293	m
#3179	DesignParameter	地盤高#26	\$	地盤高	縦断面	高さ	57.456	m
#3180	DesignParameter	地盤高#27	\$	地盤高	縦断面	高さ	57.679	m
#3181	DesignParameter	地盤高#28	\$	地盤高	縦断面	高さ	58.127	m
#3182	DesignParameter	地盤高#29	\$	地盤高	縦断面	高さ	58.612	m
#3183	DesignParameter	地盤高#30	\$	地盤高	縦断面	高さ	58.956	m
#3184	DesignParameter	地盤高#31	\$	地盤高	縦断面	高さ	59.132	m
#3185	DesignParameter	地盤高#32	\$	地盤高	縦断面	高さ	59.669	m
#3186	DesignParameter	地盤高#33	\$	地盤高	縦断面	高さ	59.967	m
#3187	DesignParameter	地盤高#34	\$	地盤高	縦断面	高さ	60.203	m
#3188	DesignParameter	地盤高#35	\$	地盤高	縦断面	高さ	62.462	m
#3189	DesignParameter	地盤高#36	\$	地盤高	縦断面	高さ	63.456	m
#3190	DesignParameter	地盤高#37	\$	地盤高	縦断面	高さ	63.8	m
#3191	DesignParameter	地盤高#38	\$	地盤高	縦断面	高さ	64.782	m
#3192	DesignParameter	地盤高#39	\$	地盤高	縦断面	高さ	69.414	m
#3193	DesignParameter	地盤高#40	\$	地盤高	縦断面	高さ	69.691	m
#3194	DesignParameter	地盤高#41	\$	地盤高	縦断面	高さ	70.22	m
#3195	DesignParameter	地盤高#42	\$	地盤高	縦断面	高さ	70.232	m
#3196	DesignParameter	地盤高#43	\$	地盤高	縦断面	高さ	70.283	m
#3197	DesignParameter	地盤高#44	\$	地盤高	縦断面	高さ	70.292	m
#3198	DesignParameter	地盤高#45	\$	地盤高	縦断面	高さ	70.341	m
#3199	DesignParameter	地盤高#46	\$	地盤高	縦断面	高さ	70.399	m
#3200	DesignParameter	地盤高#47	\$	地盤高	縦断面	高さ	70.496	m
#3201	DesignParameter	地盤高#48	\$	地盤高	縦断面	高さ	70.517	m
#3202	DesignParameter	地盤高#49	\$	地盤高	縦断面	高さ	70.833	m
#3203	DesignParameter	地盤高#50	\$	地盤高	縦断面	高さ	70.975	m
#3204	DesignParameter	地盤高#51	\$	地盤高	縦断面	高さ	71	m
#3205	DesignParameter	地盤高#52	\$	地盤高	縦断面	高さ	71.025	m
#3206	DesignParameter	地盤高#53	\$	地盤高	縦断面	高さ	71.727	m
#3207	DesignParameter	地盤高#54	\$	地盤高	縦断面	高さ	71.79	m
#3208	DesignParameter	地盤高#55	\$	地盤高	縦断面	高さ	71.83	m
#3209	DesignParameter	地盤高#56	\$	地盤高	縦断面	高さ	72.01	m
#3210	DesignParameter	地盤高#57	\$	地盤高	縦断面	高さ	72.069	m
#3211	DesignParameter	地盤高#58	\$	地盤高	縦断面	高さ	72.1	m
#3212	DesignParameter	地盤高#59	\$	地盤高	縦断面	高さ	72.142	m
#3213	DesignParameter	地盤高#60	\$	地盤高	縦断面	高さ	72.232	m
#3214	DesignParameter	地盤高#61	\$	地盤高	縦断面	高さ	72.237	m
#3215	DesignParameter	地盤高#62	\$	地盤高	縦断面	高さ	72.317	m
#3216	DesignParameter	地盤高#63	\$	地盤高	縦断面	高さ	72.385	m
#3217	DesignParameter	地盤高#64	\$	地盤高	縦断面	高さ	72.449	m
#3218	DesignParameter	地盤高#65	\$	地盤高	縦断面	高さ	72.523	m
#3219	DesignParameter	地盤高#66	\$	地盤高	縦断面	高さ	72.663	m
#3220	DesignParameter	地盤高#67	\$	地盤高	縦断面	高さ	72.674	m
#3221	DesignParameter	地盤高#68	\$	地盤高	縦断面	高さ	72.677	m
#3222	DesignParameter	地盤高#69	\$	地盤高	縦断面	高さ	72.687	m
#3223	DesignParameter	地盤高#70	\$	地盤高	縦断面	高さ	72.697	m
#3224	DesignParameter	地盤高#71	\$	地盤高	縦断面	高さ	72.895	m
#3225	DesignParameter	地盤高#72	\$	地盤高	縦断面	高さ	72.928	m
#3226	DesignParameter	地盤高#73	\$	地盤高	縦断面	高さ	72.985	m
#3227	DesignParameter	地盤高#74	\$	地盤高	縦断面	高さ	73	m
#3228	DesignParameter	地盤高#75	\$	地盤高	縦断面	高さ	73.138	m
#3229	DesignParameter	地盤高#76	\$	地盤高	縦断面	高さ	73.29	m
#3230	DesignParameter	地盤高#77	\$	地盤高	縦断面	高さ	73.307	m
#3231	DesignParameter	地盤高#78	\$	地盤高	縦断面	高さ	73.54	m
#3232	DesignParameter	地盤高#79	\$	地盤高	縦断面	高さ	73.719	m
#3233	DesignParameter	地盤高#80	\$	地盤高	縦断面	高さ	73.732	m
#3234	DesignParameter	地盤高#81	\$	地盤高	縦断面	高さ	74.043	m
#3235	DesignParameter	地盤高#82	\$	地盤高	縦断面	高さ	75.085	m

No	Entity	Name	Description	PredefinedType	ApplySurfaceType	ValueType	Value	Unit
	要素名	名称	説明	要素タイプ	適用面タイプ	種類	値	単位
		text	text	type	type	type	text	text
#3236	DesignParameter	地盤高#83	\$	地盤高	縦断面	高さ	75.305	m
#3237	DesignParameter	地盤高#84	\$	地盤高	縦断面	高さ	76.205	m
#3238	DesignParameter	地盤高#85	\$	地盤高	縦断面	高さ	78.52	m
#3239	DesignParameter	地盤高#86	\$	地盤高	縦断面	高さ	79.761	m
#3240	DesignParameter	地盤高#87	\$	地盤高	縦断面	高さ	81.187	m
#3241	DesignParameter	地盤高#88	\$	地盤高	縦断面	高さ	82.251	m
#3242	DesignParameter	地盤高#89	\$	地盤高	縦断面	高さ	84.424	m
#3243	DesignParameter	地盤高#90	\$	地盤高	縦断面	高さ	86.298	m
#3244	DesignParameter	地盤高#91	\$	地盤高	縦断面	高さ	86.975	m
#3245	DesignParameter	地盤高#92	\$	地盤高	縦断面	高さ	87.576	m
#3246	DesignParameter	地盤高#93	\$	地盤高	縦断面	高さ	88.868	m
#3247	DesignParameter	地盤高#94	\$	地盤高	縦断面	高さ	90.956	m
#3248	DesignParameter	地盤高#95	\$	地盤高	縦断面	高さ	91.117	m
#3249	DesignParameter	地盤高#96	\$	地盤高	縦断面	高さ	91.651	m
#3250	DesignParameter	地盤高#97	\$	地盤高	縦断面	高さ	91.956	m
#3251	DesignParameter	地盤高#98	\$	地盤高	縦断面	高さ	92.2	m
#3252	DesignParameter	地盤高#99	\$	地盤高	縦断面	高さ	92.278	m
#3253	DesignParameter	地盤高#100	\$	地盤高	縦断面	高さ	93.081	m
#3254	DesignParameter	地盤高#101	\$	地盤高	縦断面	高さ	93.718	m
#3255	DesignParameter	地盤高#102	\$	地盤高	縦断面	高さ	93.813	m
#3256	DesignParameter	地盤高#103	\$	地盤高	縦断面	高さ	93.882	m
#3257	DesignParameter	地盤高#104	\$	地盤高	縦断面	高さ	94.365	m
#3258	DesignParameter	地盤高#105	\$	地盤高	縦断面	高さ	94.5	m
#3259	DesignParameter	地盤高#106	\$	地盤高	縦断面	高さ	94.589	m
#3260	DesignParameter	地盤高#107	\$	地盤高	縦断面	高さ	95.345	m
#3261	DesignParameter	地盤高#108	\$	地盤高	縦断面	高さ	95.528	m
#3262	DesignParameter	地盤高#109	\$	地盤高	縦断面	高さ	95.684	m
#3263	DesignParameter	地盤高#110	\$	地盤高	縦断面	高さ	95.704	m
#3264	DesignParameter	地盤高#111	\$	地盤高	縦断面	高さ	95.705	m
#3265	DesignParameter	地盤高#112	\$	地盤高	縦断面	高さ	95.742	m
#3266	DesignParameter	地盤高#113	\$	地盤高	縦断面	高さ	95.75	m

No	Entity 要素名	Name 名称	Description 説明	PredefinedType 要素タイプ	RefStartStation 参照起点方測点	RefEndStation 参照終点方測点	RefConstituentPart 参照構成要素	参考 要素	参考 値
		text	text	type	(Entity	Entity	Entity		
#2003	LongitudinalDesignItem	単距離#1	\$	計画グループ	(BP	\$	計画高#97	計画高	92.2
					(NO.1	\$	計画高#99	計画高	92.64
					(NO.2	\$	計画高#101	計画高	93.08
					(KE1-1	\$	計画高#102	計画高	93.326
					(NO.3	\$	計画高#104	計画高	93.52
					(NO.4	\$	計画高#106	計画高	93.96
					(NO.5	\$	計画高#107	計画高	94.4
					(NO.6	\$	計画高#109	計画高	94.84
					(NO.7	\$	計画高#112	計画高	95.246
					(KE1-2	\$	計画高#113	計画高	95.262
					(NO.8	\$	計画高#115	計画高	95.418
					(NO.8+5.000	\$	計画高#116	計画高	95.419
					(NO.9	\$	計画高#114	計画高	95.321
					(KA1-2	\$	計画高#111	計画高	95.128
					(NO.10	\$	計画高#110	計画高	94.955
					(NO.11	\$	計画高#108	計画高	94.455
					(NO.12	\$	計画高#105	計画高	93.955
					(NO.13	\$	計画高#103	計画高	93.455
					(NO.14	\$	計画高#100	計画高	92.949
					(NO.15	\$	計画高#98	計画高	92.299
					(NO.16	\$	計画高#96	計画高	91.449
					(NO.17	\$	計画高#95	計画高	90.455
					(NO.18	\$	計画高#94	計画高	89.455
					(NO.19	\$	計画高#93	計画高	88.455
					(KA2-1	\$	計画高#92	計画高	87.979
					(NO.20	\$	計画高#91	計画高	87.455
					(NO.21	\$	計画高#90	計画高	86.455
					(NO.22	\$	計画高#89	計画高	85.455
					(KE2-1	\$	計画高#88	計画高	85.448
					(NO.23	\$	計画高#87	計画高	84.455
					(NO.24	\$	計画高#86	計画高	83.455
					(NO.25	\$	計画高#85	計画高	82.455
					(NO.26	\$	計画高#84	計画高	81.455
					(NO.27	\$	計画高#83	計画高	80.455
					(NO.28	\$	計画高#82	計画高	79.511
					(NO.28+10.000	\$	計画高#81	計画高	79.111
					(NO.29	\$	計画高#80	計画高	78.761
					(KE2-2	\$	計画高#79	計画高	78.575
					(NO.30	\$	計画高#78	計画高	78.205
					(NO.31	\$	計画高#77	計画高	77.705
					(KA3-1	\$	計画高#76	計画高	77.289
					(NO.32	\$	計画高#75	計画高	77.205
					(NO.33	\$	計画高#74	計画高	76.705
					(NO.34	\$	計画高#73	計画高	76.205
					(NO.35	\$	計画高#72	計画高	75.649
					(NO.35+10.000	\$	計画高#71	計画高	75.299
					(NO.36	\$	計画高#70	計画高	74.899
					(KE3-1	\$	計画高#69	計画高	74.819
					(NO.37	\$	計画高#68	計画高	73.955
					(NO.38	\$	計画高#67	計画高	72.955
					(NO.39	\$	計画高#56	計画高	72.005
					(NO.40	\$	計画高#49	計画高	71.405

No	Entity 要素名	Name 名称	Description 説明	PredefinedType 要素タイプ	RefStartStation (参照起点方測点 (Entity	RefEndStation (参照終点方測点 (Entity	RefConstituentPart (参照構成要素 (Entity	参考 要素	参考 値
					(NO.41	\$	計面高#46	計面高	71.205
					(NO.42	\$	計面高#48	計面高	71.355
					(NO.43	\$	計面高#51	計面高	71.555
					(KE3-2	\$	計面高#52	計面高	71.657
					(NO.44	\$	計面高#53	計面高	71.755
					(NO.45	\$	計面高#55	計面高	71.955
					(NO.46	\$	計面高#57	計面高	72.155
					(NO.47	\$	計面高#59	計面高	72.355
					(KA3-2	\$	計面高#60	計面高	72.509
					(NO.48	\$	計面高#61	計面高	72.555
					(NO.49	\$	計面高#64	計面高	72.739
					(NO.50	\$	計面高#66	計面高	72.813
					(NO.51	\$	計面高#65	計面高	72.759
					(KA4-1	\$	計面高#63	計面高	72.678
					(NO.52	\$	計面高#62	計面高	72.579
					(NO.53	\$	計面高#58	計面高	72.273
					(NO.54	\$	計面高#54	計面高	71.839
					(KE4-1	\$	計面高#50	計面高	71.429
					(NO.55	\$	計面高#47	計面高	71.279
					(NO.56	\$	計面高#45	計面高	70.593
					(NO.57	\$	計面高#44	計面高	69.779
					(NO.58	\$	計面高#43	計面高	68.855
					(NO.59	\$	計面高#42	計面高	67.915
					(NO.60	\$	計面高#41	計面高	66.975
					(NO.61	\$	計面高#40	計面高	66.035
					(NO.62	\$	計面高#39	計面高	65.095
					(NO.63	\$	計面高#38	計面高	64.155
					(NO.64	\$	計面高#37	計面高	63.215
					(NO.65	\$	計面高#36	計面高	62.275
					(NO.66	\$	計面高#35	計面高	61.335
					(NO.67	\$	計面高#34	計面高	60.454
					(NO.67+10.000	\$	計面高#33	計面高	60.088
					(NO.68	\$	計面高#32	計面高	59.774
					(NO.69	\$	計面高#31	計面高	59.295
					(KE4-2	\$	計面高#30	計面高	59.19
					(NO.70	\$	計面高#29	計面高	58.875
					(NO.71	\$	計面高#28	計面高	58.455
					(NO.72	\$	計面高#27	計面高	58.035
					(KA4-2	\$	計面高#26	計面高	57.84
					(NO.73	\$	計面高#25	計面高	57.615
					(NO.74	\$	計面高#24	計面高	57.195
					(NO.75	\$	計面高#23	計面高	56.775
					(NO.76	\$	計面高#22	計面高	56.355
					(NO.77	\$	計面高#21	計面高	55.935
					(NO.78	\$	計面高#20	計面高	55.515
					(NO.79	\$	計面高#19	計面高	55.095
					(NO.80	\$	計面高#18	計面高	54.675
					(KA5-1	\$	計面高#17	計面高	54.257
					(NO.81	\$	計面高#16	計面高	54.255
					(NO.82	\$	計面高#15	計面高	53.86
					(NO.82+10.000	\$	計面高#14	計面高	53.694
					(NO.83	\$	計面高#13	計面高	53.55

No	Entity 要素名	Name 名称	Description 説明	PredefinedType 要素タイプ	RefStartStation (参照起点方測点 (Entity	RefEndStation (参照終点方測点 (Entity	RefConstituentPart (参照構成要素 (Entity	要素	参考 値
					(NO.84	\$	計面高#12	計面高	53.325
					(KE5-1	\$	計面高#11	計面高	53.259
					(NO.85	\$	計面高#10	計面高	53.125
					(NO.86	\$	計面高#9	計面高	52.925
					(NO.87	\$	計面高#8	計面高	52.725
					(NO.88	\$	計面高#7	計面高	52.525
					(NO.89	\$	計面高#6	計面高	52.325
					(NO.90	\$	計面高#5	計面高	52.125
					(NO.91	\$	計面高#4	計面高	51.925
					(NO.92	\$	計面高#3	計面高	51.725
					(NO.93	\$	計面高#2	計面高	51.525
					(NO.93+8.982	\$	計面高#1	計面高	51.435

No	Entity	Name	Description	PredefinedType	ApplySurfaceType	ValueType	Value	Unit
	要素名	名称	説明	要素タイプ	適用面タイプ	種類	値	単位
		text	text	type	type	type	text	text
#3267	DesignParameter	計画高#1	\$	計画高	縦断面	高さ	51.435	m
#3268	DesignParameter	計画高#2	\$	計画高	縦断面	高さ	51.525	m
#3269	DesignParameter	計画高#3	\$	計画高	縦断面	高さ	51.725	m
#3270	DesignParameter	計画高#4	\$	計画高	縦断面	高さ	51.925	m
#3271	DesignParameter	計画高#5	\$	計画高	縦断面	高さ	52.125	m
#3272	DesignParameter	計画高#6	\$	計画高	縦断面	高さ	52.325	m
#3273	DesignParameter	計画高#7	\$	計画高	縦断面	高さ	52.525	m
#3274	DesignParameter	計画高#8	\$	計画高	縦断面	高さ	52.725	m
#3275	DesignParameter	計画高#9	\$	計画高	縦断面	高さ	52.925	m
#3276	DesignParameter	計画高#10	\$	計画高	縦断面	高さ	53.125	m
#3277	DesignParameter	計画高#11	\$	計画高	縦断面	高さ	53.259	m
#3278	DesignParameter	計画高#12	\$	計画高	縦断面	高さ	53.325	m
#3279	DesignParameter	計画高#13	\$	計画高	縦断面	高さ	53.55	m
#3280	DesignParameter	計画高#14	\$	計画高	縦断面	高さ	53.694	m
#3281	DesignParameter	計画高#15	\$	計画高	縦断面	高さ	53.86	m
#3282	DesignParameter	計画高#16	\$	計画高	縦断面	高さ	54.255	m
#3283	DesignParameter	計画高#17	\$	計画高	縦断面	高さ	54.257	m
#3284	DesignParameter	計画高#18	\$	計画高	縦断面	高さ	54.675	m
#3285	DesignParameter	計画高#19	\$	計画高	縦断面	高さ	55.095	m
#3286	DesignParameter	計画高#20	\$	計画高	縦断面	高さ	55.515	m
#3287	DesignParameter	計画高#21	\$	計画高	縦断面	高さ	55.935	m
#3288	DesignParameter	計画高#22	\$	計画高	縦断面	高さ	56.355	m
#3289	DesignParameter	計画高#23	\$	計画高	縦断面	高さ	56.775	m
#3290	DesignParameter	計画高#24	\$	計画高	縦断面	高さ	57.195	m
#3291	DesignParameter	計画高#25	\$	計画高	縦断面	高さ	57.615	m
#3292	DesignParameter	計画高#26	\$	計画高	縦断面	高さ	57.84	m
#3293	DesignParameter	計画高#27	\$	計画高	縦断面	高さ	58.035	m
#3294	DesignParameter	計画高#28	\$	計画高	縦断面	高さ	58.455	m
#3295	DesignParameter	計画高#29	\$	計画高	縦断面	高さ	58.875	m
#3296	DesignParameter	計画高#30	\$	計画高	縦断面	高さ	59.19	m
#3297	DesignParameter	計画高#31	\$	計画高	縦断面	高さ	59.295	m
#3298	DesignParameter	計画高#32	\$	計画高	縦断面	高さ	59.774	m
#3299	DesignParameter	計画高#33	\$	計画高	縦断面	高さ	60.088	m
#3300	DesignParameter	計画高#34	\$	計画高	縦断面	高さ	60.454	m
#3301	DesignParameter	計画高#35	\$	計画高	縦断面	高さ	61.335	m
#3302	DesignParameter	計画高#36	\$	計画高	縦断面	高さ	62.275	m
#3303	DesignParameter	計画高#37	\$	計画高	縦断面	高さ	63.215	m
#3304	DesignParameter	計画高#38	\$	計画高	縦断面	高さ	64.155	m
#3305	DesignParameter	計画高#39	\$	計画高	縦断面	高さ	65.095	m
#3306	DesignParameter	計画高#40	\$	計画高	縦断面	高さ	66.035	m
#3307	DesignParameter	計画高#41	\$	計画高	縦断面	高さ	66.975	m
#3308	DesignParameter	計画高#42	\$	計画高	縦断面	高さ	67.915	m
#3309	DesignParameter	計画高#43	\$	計画高	縦断面	高さ	68.855	m
#3310	DesignParameter	計画高#44	\$	計画高	縦断面	高さ	69.779	m
#3311	DesignParameter	計画高#45	\$	計画高	縦断面	高さ	70.593	m
#3312	DesignParameter	計画高#46	\$	計画高	縦断面	高さ	71.205	m
#3313	DesignParameter	計画高#47	\$	計画高	縦断面	高さ	71.279	m
#3314	DesignParameter	計画高#48	\$	計画高	縦断面	高さ	71.355	m
#3315	DesignParameter	計画高#49	\$	計画高	縦断面	高さ	71.405	m
#3316	DesignParameter	計画高#50	\$	計画高	縦断面	高さ	71.429	m
#3317	DesignParameter	計画高#51	\$	計画高	縦断面	高さ	71.555	m
#3318	DesignParameter	計画高#52	\$	計画高	縦断面	高さ	71.657	m
#3319	DesignParameter	計画高#53	\$	計画高	縦断面	高さ	71.755	m
#3320	DesignParameter	計画高#54	\$	計画高	縦断面	高さ	71.839	m
#3321	DesignParameter	計画高#55	\$	計画高	縦断面	高さ	71.955	m
#3322	DesignParameter	計画高#56	\$	計画高	縦断面	高さ	72.005	m
#3323	DesignParameter	計画高#57	\$	計画高	縦断面	高さ	72.155	m
#3324	DesignParameter	計画高#58	\$	計画高	縦断面	高さ	72.273	m
#3325	DesignParameter	計画高#59	\$	計画高	縦断面	高さ	72.355	m
#3326	DesignParameter	計画高#60	\$	計画高	縦断面	高さ	72.509	m
#3327	DesignParameter	計画高#61	\$	計画高	縦断面	高さ	72.555	m
#3328	DesignParameter	計画高#62	\$	計画高	縦断面	高さ	72.579	m
#3329	DesignParameter	計画高#63	\$	計画高	縦断面	高さ	72.678	m
#3330	DesignParameter	計画高#64	\$	計画高	縦断面	高さ	72.739	m
#3331	DesignParameter	計画高#65	\$	計画高	縦断面	高さ	72.759	m
#3332	DesignParameter	計画高#66	\$	計画高	縦断面	高さ	72.813	m
#3333	DesignParameter	計画高#67	\$	計画高	縦断面	高さ	72.955	m
#3334	DesignParameter	計画高#68	\$	計画高	縦断面	高さ	73.955	m
#3335	DesignParameter	計画高#69	\$	計画高	縦断面	高さ	74.819	m
#3336	DesignParameter	計画高#70	\$	計画高	縦断面	高さ	74.899	m
#3337	DesignParameter	計画高#71	\$	計画高	縦断面	高さ	75.299	m
#3338	DesignParameter	計画高#72	\$	計画高	縦断面	高さ	75.649	m
#3339	DesignParameter	計画高#73	\$	計画高	縦断面	高さ	76.205	m
#3340	DesignParameter	計画高#74	\$	計画高	縦断面	高さ	76.705	m
#3341	DesignParameter	計画高#75	\$	計画高	縦断面	高さ	77.205	m
#3342	DesignParameter	計画高#76	\$	計画高	縦断面	高さ	77.289	m
#3343	DesignParameter	計画高#77	\$	計画高	縦断面	高さ	77.705	m
#3344	DesignParameter	計画高#78	\$	計画高	縦断面	高さ	78.205	m
#3345	DesignParameter	計画高#79	\$	計画高	縦断面	高さ	78.575	m
#3346	DesignParameter	計画高#80	\$	計画高	縦断面	高さ	78.761	m
#3347	DesignParameter	計画高#81	\$	計画高	縦断面	高さ	79.111	m
#3348	DesignParameter	計画高#82	\$	計画高	縦断面	高さ	79.511	m

No	Entity	Name	Description	PredefinedType	ApplySurfaceType	ValueType	Value	Unit
	要素名	名称	説明	要素タイプ	適用面タイプ	種類	値	単位
		text	text	type	type	type	text	text
#3349	DesignParameter	計画高#83	\$	計画高	縦断面	高さ	80.455	m
#3350	DesignParameter	計画高#84	\$	計画高	縦断面	高さ	81.455	m
#3351	DesignParameter	計画高#85	\$	計画高	縦断面	高さ	82.455	m
#3352	DesignParameter	計画高#86	\$	計画高	縦断面	高さ	83.455	m
#3353	DesignParameter	計画高#87	\$	計画高	縦断面	高さ	84.455	m
#3354	DesignParameter	計画高#88	\$	計画高	縦断面	高さ	85.448	m
#3355	DesignParameter	計画高#89	\$	計画高	縦断面	高さ	85.455	m
#3356	DesignParameter	計画高#90	\$	計画高	縦断面	高さ	86.455	m
#3357	DesignParameter	計画高#91	\$	計画高	縦断面	高さ	87.455	m
#3358	DesignParameter	計画高#92	\$	計画高	縦断面	高さ	87.979	m
#3359	DesignParameter	計画高#93	\$	計画高	縦断面	高さ	88.455	m
#3360	DesignParameter	計画高#94	\$	計画高	縦断面	高さ	89.455	m
#3361	DesignParameter	計画高#95	\$	計画高	縦断面	高さ	90.455	m
#3362	DesignParameter	計画高#96	\$	計画高	縦断面	高さ	91.449	m
#3363	DesignParameter	計画高#97	\$	計画高	縦断面	高さ	92.2	m
#3364	DesignParameter	計画高#98	\$	計画高	縦断面	高さ	92.299	m
#3365	DesignParameter	計画高#99	\$	計画高	縦断面	高さ	92.64	m
#3366	DesignParameter	計画高#100	\$	計画高	縦断面	高さ	92.949	m
#3367	DesignParameter	計画高#101	\$	計画高	縦断面	高さ	93.08	m
#3368	DesignParameter	計画高#102	\$	計画高	縦断面	高さ	93.326	m
#3369	DesignParameter	計画高#103	\$	計画高	縦断面	高さ	93.455	m
#3370	DesignParameter	計画高#104	\$	計画高	縦断面	高さ	93.52	m
#3371	DesignParameter	計画高#105	\$	計画高	縦断面	高さ	93.955	m
#3372	DesignParameter	計画高#106	\$	計画高	縦断面	高さ	93.96	m
#3373	DesignParameter	計画高#107	\$	計画高	縦断面	高さ	94.4	m
#3374	DesignParameter	計画高#108	\$	計画高	縦断面	高さ	94.455	m
#3375	DesignParameter	計画高#109	\$	計画高	縦断面	高さ	94.84	m
#3376	DesignParameter	計画高#110	\$	計画高	縦断面	高さ	94.955	m
#3377	DesignParameter	計画高#111	\$	計画高	縦断面	高さ	95.128	m
#3378	DesignParameter	計画高#112	\$	計画高	縦断面	高さ	95.246	m
#3379	DesignParameter	計画高#113	\$	計画高	縦断面	高さ	95.262	m
#3380	DesignParameter	計画高#114	\$	計画高	縦断面	高さ	95.321	m
#3381	DesignParameter	計画高#115	\$	計画高	縦断面	高さ	95.418	m
#3382	DesignParameter	計画高#116	\$	計画高	縦断面	高さ	95.419	m

No	Entity	Name	Description	PredefinedType	ApplySurfaceType	ValueType	Value	Unit
	要素名	名称	説明	要素タイプ	適用面タイプ	種類	値	単位
		text	text	type	type	type	text	text
#3383	DesignParameter	切土高#1	\$	切土高	縦断面	高さ	0.001	m
#3384	DesignParameter	切土高#2	\$	切土高	縦断面	高さ	0.004	m
#3385	DesignParameter	切土高#3	\$	切土高	縦断面	高さ	0.012	m
#3386	DesignParameter	切土高#4	\$	切土高	縦断面	高さ	0.03	m
#3387	DesignParameter	切土高#5	\$	切土高	縦断面	高さ	0.05	m
#3388	DesignParameter	切土高#6	\$	切土高	縦断面	高さ	0.056	m
#3389	DesignParameter	切土高#7	\$	切土高	縦断面	高さ	0.075	m
#3390	DesignParameter	切土高#8	\$	切土高	縦断面	高さ	0.083	m
#3391	DesignParameter	切土高#9	\$	切土高	縦断面	高さ	0.084	m
#3392	DesignParameter	切土高#10	\$	切土高	縦断面	高さ	0.095	m
#3393	DesignParameter	切土高#11	\$	切土高	縦断面	高さ	0.115	m
#3394	DesignParameter	切土高#12	\$	切土高	縦断面	高さ	0.171	m
#3395	DesignParameter	切土高#13	\$	切土高	縦断面	高さ	0.173	m
#3396	DesignParameter	切土高#14	\$	切土高	縦断面	高さ	0.187	m
#3397	DesignParameter	切土高#15	\$	切土高	縦断面	高さ	0.256	m
#3398	DesignParameter	切土高#16	\$	切土高	縦断面	高さ	0.263	m
#3399	DesignParameter	切土高#17	\$	切土高	縦断面	高さ	0.27	m
#3400	DesignParameter	切土高#18	\$	切土高	縦断面	高さ	0.286	m
#3401	DesignParameter	切土高#19	\$	切土高	縦断面	高さ	0.421	m
#3402	DesignParameter	切土高#20	\$	切土高	縦断面	高さ	0.501	m
#3403	DesignParameter	切土高#21	\$	切土高	縦断面	高さ	0.551	m
#3404	DesignParameter	切土高#22	\$	切土高	縦断面	高さ	0.559	m
#3405	DesignParameter	切土高#23	\$	切土高	縦断面	高さ	0.573	m
#3406	DesignParameter	切土高#24	\$	切土高	縦断面	高さ	0.58	m
#3407	DesignParameter	切土高#25	\$	切土高	縦断面	高さ	0.585	m
#3408	DesignParameter	切土高#26	\$	切土高	縦断面	高さ	0.622	m
#3409	DesignParameter	切土高#27	\$	切土高	縦断面	高さ	0.627	m
#3410	DesignParameter	切土高#28	\$	切土高	縦断面	高さ	0.669	m
#3411	DesignParameter	切土高#29	\$	切土高	縦断面	高さ	0.737	m
#3412	DesignParameter	切土高#30	\$	切土高	縦断面	高さ	0.821	m
#3413	DesignParameter	切土高#31	\$	切土高	縦断面	高さ	0.845	m
#3414	DesignParameter	切土高#32	\$	切土高	縦断面	高さ	0.956	m
#3415	DesignParameter	切土高#33	\$	切土高	縦断面	高さ	1.127	m
#3416	DesignParameter	切土高#34	\$	切土高	縦断面	高さ	1.132	m
#3417	DesignParameter	切土高#35	\$	切土高	縦断面	高さ	1.177	m
#3418	DesignParameter	切土高#36	\$	切土高	縦断面	高さ	1.181	m
#3419	DesignParameter	切土高#37	\$	切土高	縦断面	高さ	1.21	m
#3420	DesignParameter	切土高#38	\$	切土高	縦断面	高さ	1.54	m
#3421	DesignParameter	切土高#39	\$	切土高	縦断面	高さ	1.64	m
#3422	DesignParameter	切土高#40	\$	切土高	縦断面	高さ	2.104	m
#3423	DesignParameter	切土高#41	\$	切土高	縦断面	高さ	2.368	m
#3424	DesignParameter	切土高#42	\$	切土高	縦断面	高さ	2.95	m
#3425	DesignParameter	切土高#43	\$	切土高	縦断面	高さ	3.046	m
#3426	DesignParameter	切土高#44	\$	切土高	縦断面	高さ	3.542	m
#3427	DesignParameter	切土高#45	\$	切土高	縦断面	高さ	4.235	m
#3428	DesignParameter	切土高#46	\$	切土高	縦断面	高さ	4.461	m
#3429	DesignParameter	切土高#47	\$	切土高	縦断面	高さ	5.304	m

No	Entity 要素名	Name 名称	Description 説明	PredefinedType 要素タイプ	(RefStartStation 参照起点方測点	(Entity Entity	(RefEndStation 参照終点方測点	Entity Entity	RefConstituentPart 参照構成要素	要素	参考 値
#2005	LongitudinalDesignItem	盛士高#1	\$	盛士高	(NO.1	\$	盛士高#39	盛士高	盛士高	1.523	
					(NO.2	\$	盛士高#38	盛士高	盛士高	1.429	
					(KE1-1	\$	盛士高#37	盛士高	盛士高	1.37	
					(NO.3	\$	盛士高#36	盛士高	盛士高	1.242	
					(NO.4	\$	盛士高#31	盛士高	盛士高	0.879	
					(NO.5	\$	盛士高#28	盛士高	盛士高	0.587	
					(NO.6	\$	盛士高#20	盛士高	盛士高	0.34	
					(NO.7	\$	盛士高#29	盛士高	盛士高	0.746	
					(KE1-2	\$	盛士高#30	盛士高	盛士高	0.762	
					(NO.11	\$	盛士高#5	盛士高	盛士高	0.09	
					(NO.12	\$	盛士高#2	盛士高	盛士高	0.073	
					(NO.18	\$	盛士高#28	盛士高	盛士高	0.587	
					(NO.19	\$	盛士高#31	盛士高	盛士高	0.879	
					(KA2-1	\$	盛士高#33	盛士高	盛士高	1.004	
					(NO.20	\$	盛士高#35	盛士高	盛士高	1.157	
					(NO.21	\$	盛士高#40	盛士高	盛士高	2.031	
					(NO.22	\$	盛士高#43	盛士高	盛士高	3.204	
					(KE2-1	\$	盛士高#42	盛士高	盛士高	3.197	
					(NO.23	\$	盛士高#44	盛士高	盛士高	3.268	
					(NO.24	\$	盛士高#45	盛士高	盛士高	3.694	
					(NO.25	\$	盛士高#46	盛士高	盛士高	3.935	
					(NO.26	\$	盛士高#54	盛士高	盛士高	5.25	
					(NO.27	\$	盛士高#56	盛士高	盛士高	5.37	
					(NO.28	\$	盛士高#59	盛士高	盛士高	5.468	
					(NO.28+10.000	\$	盛士高#62	盛士高	盛士高	5.571	
					(NO.29	\$	盛士高#58	盛士高	盛士高	5.454	
					(KE2-2	\$	盛士高#57	盛士高	盛士高	5.437	
					(NO.30	\$	盛士高#61	盛士高	盛士高	5.542	
					(NO.31	\$	盛士高#52	盛士高	盛士高	5.182	
					(KA3-1	\$	盛士高#60	盛士高	盛士高	5.499	
					(NO.32	\$	盛士高#50	盛士高	盛士高	4.756	
					(NO.33	\$	盛士高#47	盛士高	盛士高	4.473	
					(NO.34	\$	盛士高#53	盛士高	盛士高	5.23	
					(NO.35	\$	盛士高#55	盛士高	盛士高	5.308	
					(NO.35+10.000	\$	盛士高#51	盛士高	盛士高	5.007	
					(NO.36	\$	盛士高#49	盛士高	盛士高	4.667	
					(KE3-1	\$	盛士高#48	盛士高	盛士高	4.599	
					(NO.37	\$	盛士高#41	盛士高	盛士高	2.955	
					(NO.40	\$	盛士高#27	盛士高	盛士高	0.572	
					(NO.41	\$	盛士高#11	盛士高	盛士高	0.18	
					(NO.51	\$	盛士高#3	盛士高	盛士高	0.082	
					(KA4-1	\$	盛士高#22	盛士高	盛士高	0.361	
					(NO.52	\$	盛士高#25	盛士高	盛士高	0.51	
					(NO.53	\$	盛士高#26	盛士高	盛士高	0.546	
					(NO.57	\$	盛士高#4	盛士高	盛士高	0.088	
					(NO.67	\$	盛士高#14	盛士高	盛士高	0.251	
					(NO.67+10.000	\$	盛士高#8	盛士高	盛士高	0.121	
					(NO.68	\$	盛士高#7	盛士高	盛士高	0.105	
					(NO.69	\$	盛士高#10	盛士高	盛士高	0.163	
					(KE4-2	\$	盛士高#13	盛士高	盛士高	0.234	
					(NO.70	\$	盛士高#15	盛士高	盛士高	0.263	
					(NO.71	\$	盛士高#19	盛士高	盛士高	0.328	

No	Entity 要素名	Name 名称	Description 説明	PredefinedType 要素タイプ	RefStartStation (参照起点方測点 (Entity	RefEndStation (参照終点方測点 (Entity	RefConstituentPart (参照構成要素 (Entity	参考 要素	参考 値
		text	text	type	(NO.72	\$	盛士高#21	盛士高	0.356
					(KA4-2	\$	盛士高#24	盛士高	0.384
					(NO.73	\$	盛士高#18	盛士高	0.322
					(NO.74	\$	盛士高#9	盛士高	0.131
					(NO.75	\$	盛士高#23	盛士高	0.363
					(NO.76	\$	盛士高#1	盛士高	0.072
					(NO.77	\$	盛士高#17	盛士高	0.287
					(NO.78	\$	盛士高#16	盛士高	0.281
					(NO.79	\$	盛士高#12	盛士高	0.206
					(NO.80	\$	盛士高#6	盛士高	0.098
					(NO.85	\$	盛士高#34	盛士高	1.137
					(NO.86	\$	盛士高#32	盛士高	1

No	Entity	Name	Description	PredefinedType	ApplySurfaceType	ValueType	Value	Unit
	要素名	名称	説明	要素タイプ	適用面タイプ	種類	値	単位
		text	text	type	type	type	text	text
#3430	DesignParameter	盛土高#1	\$	盛土高	縦断面	高さ	0.072	m
#3431	DesignParameter	盛土高#2	\$	盛土高	縦断面	高さ	0.073	m
#3432	DesignParameter	盛土高#3	\$	盛土高	縦断面	高さ	0.082	m
#3433	DesignParameter	盛土高#4	\$	盛土高	縦断面	高さ	0.088	m
#3434	DesignParameter	盛土高#5	\$	盛土高	縦断面	高さ	0.09	m
#3435	DesignParameter	盛土高#6	\$	盛土高	縦断面	高さ	0.098	m
#3436	DesignParameter	盛土高#7	\$	盛土高	縦断面	高さ	0.105	m
#3437	DesignParameter	盛土高#8	\$	盛土高	縦断面	高さ	0.121	m
#3438	DesignParameter	盛土高#9	\$	盛土高	縦断面	高さ	0.131	m
#3439	DesignParameter	盛土高#10	\$	盛土高	縦断面	高さ	0.163	m
#3440	DesignParameter	盛土高#11	\$	盛土高	縦断面	高さ	0.18	m
#3441	DesignParameter	盛土高#12	\$	盛土高	縦断面	高さ	0.206	m
#3442	DesignParameter	盛土高#13	\$	盛土高	縦断面	高さ	0.234	m
#3443	DesignParameter	盛土高#14	\$	盛土高	縦断面	高さ	0.251	m
#3444	DesignParameter	盛土高#15	\$	盛土高	縦断面	高さ	0.263	m
#3445	DesignParameter	盛土高#16	\$	盛土高	縦断面	高さ	0.281	m
#3446	DesignParameter	盛土高#17	\$	盛土高	縦断面	高さ	0.287	m
#3447	DesignParameter	盛土高#18	\$	盛土高	縦断面	高さ	0.322	m
#3448	DesignParameter	盛土高#19	\$	盛土高	縦断面	高さ	0.328	m
#3449	DesignParameter	盛土高#20	\$	盛土高	縦断面	高さ	0.34	m
#3450	DesignParameter	盛土高#21	\$	盛土高	縦断面	高さ	0.356	m
#3451	DesignParameter	盛土高#22	\$	盛土高	縦断面	高さ	0.361	m
#3452	DesignParameter	盛土高#23	\$	盛土高	縦断面	高さ	0.363	m
#3453	DesignParameter	盛土高#24	\$	盛土高	縦断面	高さ	0.384	m
#3454	DesignParameter	盛土高#25	\$	盛土高	縦断面	高さ	0.51	m
#3455	DesignParameter	盛土高#26	\$	盛土高	縦断面	高さ	0.546	m
#3456	DesignParameter	盛土高#27	\$	盛土高	縦断面	高さ	0.572	m
#3457	DesignParameter	盛土高#28	\$	盛土高	縦断面	高さ	0.587	m
#3458	DesignParameter	盛土高#29	\$	盛土高	縦断面	高さ	0.746	m
#3459	DesignParameter	盛土高#30	\$	盛土高	縦断面	高さ	0.762	m
#3460	DesignParameter	盛土高#31	\$	盛土高	縦断面	高さ	0.879	m
#3461	DesignParameter	盛土高#32	\$	盛土高	縦断面	高さ	1	m
#3462	DesignParameter	盛土高#33	\$	盛土高	縦断面	高さ	1.004	m
#3463	DesignParameter	盛土高#34	\$	盛土高	縦断面	高さ	1.137	m
#3464	DesignParameter	盛土高#35	\$	盛土高	縦断面	高さ	1.157	m
#3465	DesignParameter	盛土高#36	\$	盛土高	縦断面	高さ	1.242	m
#3466	DesignParameter	盛土高#37	\$	盛土高	縦断面	高さ	1.37	m
#3467	DesignParameter	盛土高#38	\$	盛土高	縦断面	高さ	1.429	m
#3468	DesignParameter	盛土高#39	\$	盛土高	縦断面	高さ	1.523	m
#3469	DesignParameter	盛土高#40	\$	盛土高	縦断面	高さ	2.031	m
#3470	DesignParameter	盛土高#41	\$	盛土高	縦断面	高さ	2.955	m
#3471	DesignParameter	盛土高#42	\$	盛土高	縦断面	高さ	3.197	m
#3472	DesignParameter	盛土高#43	\$	盛土高	縦断面	高さ	3.204	m
#3473	DesignParameter	盛土高#44	\$	盛土高	縦断面	高さ	3.268	m
#3474	DesignParameter	盛土高#45	\$	盛土高	縦断面	高さ	3.694	m
#3475	DesignParameter	盛土高#46	\$	盛土高	縦断面	高さ	3.935	m
#3476	DesignParameter	盛土高#47	\$	盛土高	縦断面	高さ	4.473	m
#3477	DesignParameter	盛土高#48	\$	盛土高	縦断面	高さ	4.599	m
#3478	DesignParameter	盛土高#49	\$	盛土高	縦断面	高さ	4.667	m
#3479	DesignParameter	盛土高#50	\$	盛土高	縦断面	高さ	4.756	m
#3480	DesignParameter	盛土高#51	\$	盛土高	縦断面	高さ	5.007	m
#3481	DesignParameter	盛土高#52	\$	盛土高	縦断面	高さ	5.182	m
#3482	DesignParameter	盛土高#53	\$	盛土高	縦断面	高さ	5.23	m
#3483	DesignParameter	盛土高#54	\$	盛土高	縦断面	高さ	5.25	m
#3484	DesignParameter	盛土高#55	\$	盛土高	縦断面	高さ	5.308	m
#3485	DesignParameter	盛土高#56	\$	盛土高	縦断面	高さ	5.37	m
#3486	DesignParameter	盛土高#57	\$	盛土高	縦断面	高さ	5.437	m
#3487	DesignParameter	盛土高#58	\$	盛土高	縦断面	高さ	5.454	m
#3488	DesignParameter	盛土高#59	\$	盛土高	縦断面	高さ	5.468	m
#3489	DesignParameter	盛土高#60	\$	盛土高	縦断面	高さ	5.499	m
#3490	DesignParameter	盛土高#61	\$	盛土高	縦断面	高さ	5.542	m
#3491	DesignParameter	盛土高#62	\$	盛土高	縦断面	高さ	5.571	m

No	Entity 要素名	Name 名称	Description 説明	PredefinedType 要素タイプ	(RefStartStation 参照起点方測点	(Entity Entity	RefEndStation 参照終点方測点	Entity Entity	RefConstituentPart 参照構成要素
# 2006	LongitudinalDesignItem	縦断勾配#1	縦断勾配#1	縦断勾配グループ	(BP	(No.8+5.000	(No.8+5.000	(縦断勾配要素#1	
					(No.15	(No.15	(縦断勾配要素#2		
					(NO.28+10.000	(NO.28+10.000	(縦断勾配要素#3		
					(NO.35+10.000	(NO.35+10.000	(縦断勾配要素#4		
					(NO.40	(NO.40	(縦断勾配要素#5		
					(NO.53	(NO.53	(縦断勾配要素#6		
					(NO.67+10.000	(NO.67+10.000	(縦断勾配要素#7		
					(NO.82+10.000	(NO.82+10.000	(縦断勾配要素#8		
					(NO.93+8.982	(NO.93+8.982	(縦断勾配要素#9		

No	Entity 要素名	Name 名称	Description 説明	PredefinedType 要素タイプ	(RefStartStation (参照起点方測点 (Entity (BP (\$	RefEndStation 参照終点方測点 Entity \$	RefConstituentPart 参照構成要素 Entity	参考 要素	参考 値
#2007	LongitudinalDesignItem	縦断勾配要素#1	\$	縦断勾配	(\$	No.8+5.000	勾配変移点高#8	変移点高	92.2
					(\$	No.8+5.000	勾配変移点高#10	変移点高	95.83
					(BP	No.8+5.000	縦断勾配#6	縦断勾配	2.2
					(BP	No.8+5.000	縦断勾配長#4	縦断勾配長	165
#2008	LongitudinalDesignItem	縦断勾配要素#2	\$	縦断勾配	(No.8+5.000	\$	勾配変移点高#10	変移点高	95.83
					(\$	NO.15	勾配変移点高#9	変移点高	92.455
					(No.8+5.000	NO.15	縦断勾配#3	縦断勾配	-2.5
					(No.8+5.000	NO.15	縦断勾配長#2	縦断勾配長	135
#2009	LongitudinalDesignItem	縦断勾配要素#3	\$	縦断勾配	(NO.15	\$	勾配変移点高#9	変移点高	92.455
					(\$	NO.28+10.000	勾配変移点高#7	変移点高	78.955
					(NO.15	NO.28+10.000	縦断勾配#1	縦断勾配	-5
					(NO.15	NO.28+10.000	縦断勾配長#7	縦断勾配長	270
#2010	LongitudinalDesignItem	縦断勾配要素#4	\$	縦断勾配	(NO.28+10.000	\$	勾配変移点高#7	変移点高	78.955
					(\$	NO.35+10.000	勾配変移点高#6	変移点高	75.455
					(NO.28+10.000	NO.35+10.000	縦断勾配#3	縦断勾配	-2.5
					(NO.28+10.000	NO.35+10.000	縦断勾配長#3	縦断勾配長	140
#2011	LongitudinalDesignItem	縦断勾配要素#5	\$	縦断勾配	(NO.35+10.000	\$	勾配変移点高#6	変移点高	75.455
					(\$	NO.40	勾配変移点高#4	変移点高	70.955
					(NO.35+10.000	NO.40	縦断勾配#1	縦断勾配	-5
					(NO.35+10.000	NO.40	縦断勾配長#1	縦断勾配長	90
#2012	LongitudinalDesignItem	縦断勾配要素#6	\$	縦断勾配	(NO.40	\$	勾配変移点高#4	変移点高	70.955
					(\$	NO.53	勾配変移点高#5	変移点高	73.555
					(NO.40	NO.53	縦断勾配#5	縦断勾配	1
					(NO.40	NO.53	縦断勾配長#6	縦断勾配長	260
#2013	LongitudinalDesignItem	縦断勾配要素#7	\$	縦断勾配	(NO.53	\$	勾配変移点高#5	変移点高	73.555
					(\$	NO.67+10.000	勾配変移点高#3	変移点高	59.925
					(NO.53	NO.67+10.000	縦断勾配#2	縦断勾配	-4.7
					(NO.53	NO.67+10.000	縦断勾配長#8	縦断勾配長	290
#2014	LongitudinalDesignItem	縦断勾配要素#8	\$	縦断勾配	(NO.67+10.000	\$	勾配変移点高#3	変移点高	59.925
					(\$	NO.82+10.000	勾配変移点高#2	変移点高	53.625
					(NO.67+10.000	NO.82+10.000	縦断勾配#4	縦断勾配	-2.1
					(NO.67+10.000	NO.82+10.000	縦断勾配長#9	縦断勾配長	300
#2015	LongitudinalDesignItem	縦断勾配要素#9	\$	縦断勾配	(NO.82+10.000	\$	勾配変移点高#2	変移点高	53.625
					(\$	NO.93+8.982	勾配変移点高#1	変移点高	51.435
					(NO.82+10.000	NO.93+8.982	縦断勾配#5	縦断勾配	1
					(NO.82+10.000	NO.93+8.982	縦断勾配長#5	縦断勾配長	218.982

No	Entity	Name	Description	PredefinedType	ApplySurfaceType	ValueType	Value	Unit
	要素名	名称	説明	要素タイプ	適用面タイプ	種類	値	単位
		text	text	type	type	type	text	text
# 3492	DesignParameter	勾配変移点高#1	\$	変移点高	縦断面	高さ	51.435	m
# 3493	DesignParameter	勾配変移点高#2	\$	変移点高	縦断面	高さ	53.625	m
# 3494	DesignParameter	勾配変移点高#3	\$	変移点高	縦断面	高さ	59.925	m
# 3495	DesignParameter	勾配変移点高#4	\$	変移点高	縦断面	高さ	70.955	m
# 3496	DesignParameter	勾配変移点高#5	\$	変移点高	縦断面	高さ	73.555	m
# 3497	DesignParameter	勾配変移点高#6	\$	変移点高	縦断面	高さ	75.455	m
# 3498	DesignParameter	勾配変移点高#7	\$	変移点高	縦断面	高さ	78.955	m
# 3499	DesignParameter	勾配変移点高#8	\$	変移点高	縦断面	高さ	92.2	m
# 3500	DesignParameter	勾配変移点高#9	\$	変移点高	縦断面	高さ	92.455	m
# 3501	DesignParameter	勾配変移点高#10	\$	変移点高	縦断面	高さ	95.83	m
# 3502	DesignParameter	縦断勾配#1	\$	縦断勾配	縦断面	勾配 比率	-5	%
# 3503	DesignParameter	縦断勾配#2	\$	縦断勾配	縦断面	勾配 比率	-4.7	%
# 3504	DesignParameter	縦断勾配#3	\$	縦断勾配	縦断面	勾配 比率	-2.5	%
# 3505	DesignParameter	縦断勾配#4	\$	縦断勾配	縦断面	勾配 比率	-2.1	%
# 3506	DesignParameter	縦断勾配#5	\$	縦断勾配	縦断面	勾配 比率	1	%
# 3507	DesignParameter	縦断勾配#6	\$	縦断勾配	縦断面	勾配 比率	2.2	%
# 3508	DesignParameter	縦断勾配長#1	\$	縦断勾配長	縦断面	長さ	90	m
# 3509	DesignParameter	縦断勾配長#2	\$	縦断勾配長	縦断面	長さ	135	m
# 3510	DesignParameter	縦断勾配長#3	\$	縦断勾配長	縦断面	長さ	140	m
# 3511	DesignParameter	縦断勾配長#4	\$	縦断勾配長	縦断面	長さ	165	m
# 3512	DesignParameter	縦断勾配長#5	\$	縦断勾配長	縦断面	長さ	218.982	m
# 3513	DesignParameter	縦断勾配長#6	\$	縦断勾配長	縦断面	長さ	260	m
# 3514	DesignParameter	縦断勾配長#7	\$	縦断勾配長	縦断面	長さ	270	m
# 3515	DesignParameter	縦断勾配長#8	\$	縦断勾配長	縦断面	長さ	290	m
# 3516	DesignParameter	縦断勾配長#9	\$	縦断勾配長	縦断面	長さ	300	m

No	Entity 要素名	Name 名称	Description 説明	PredefinedType 要素タイプ	(RefStartStation 参照起点方測点	(Entity Entity	(RefEndStation 参照終点方測点	(Entity Entity	RefConstituentPart 参照構成要素))
# 2016	LongitudinalDesignItem	縦断曲線#1	\$	縦断曲線グループ	(No.8+5.000	(No.8+5.000	\$	\$	縦断曲線要素#1))
					(NO.15	(NO.15	\$	\$	縦断曲線要素#2))
					(NO.28+10.000	(NO.28+10.000	\$	\$	縦断曲線要素#3))
					(NO.35+10.000	(NO.35+10.000	\$	\$	縦断曲線要素#4))
					(NO.40	(NO.40	\$	\$	縦断曲線要素#5))
					(NO.53	(NO.53	\$	\$	縦断曲線要素#6))
					(NO.67+10.000	(NO.67+10.000	\$	\$	縦断曲線要素#7))
					(NO.82+10.000	(NO.82+10.000	\$	\$	縦断曲線要素#8))

No	Entity 要素名	Name 名称	Description 説明	PredefinedType 要素タイプ	(RefStartStation 参照起点方測点	(RefEndStation 参照終点方測点	RefConstituentPart 参照構成要素	要素	参考 値
	text	text	text	type	Entity	Entity	Entity		
#2017	LongitudinalDesignItem	縦断曲線要素#1	\$	縦断曲線	(No.8+5.000	\$	勾配変移点高#10	変移点高	95.83
					(No.8+5.000	\$	縦断曲線長#1	縦断曲線長	70
					(No.8+5.000	\$	縦断曲線半径#1	縦断曲線半径	1500
					(BP	No.8+5.000	縦断勾配#6	縦断勾配	2.2
					(BP	No.8+5.000	縦断勾配#3	縦断勾配	-2.5
#2018	LongitudinalDesignItem	縦断曲線要素#2	\$	縦断曲線	(NO.15	\$	勾配変移点高#9	変移点高	92.455
					(NO.15	\$	縦断曲線長#8	縦断曲線長	50
					(NO.15	\$	縦断曲線半径#4	縦断曲線半径	2000
					(No.8+5.000	NO.15	縦断勾配#3	縦断勾配	-2.5
#2019	LongitudinalDesignItem	縦断曲線要素#3	\$	縦断曲線	(No.8+5.000	NO.15	縦断勾配#1	縦断勾配	-5
					(NO.28+10.000	\$	勾配変移点高#7	変移点高	78.955
					(NO.28+10.000	\$	縦断曲線長#8	縦断曲線長	50
					(NO.28+10.000	\$	縦断曲線半径#4	縦断曲線半径	2000
					(NO.15	NO.28+10.000	縦断勾配#1	縦断勾配	-5
					(NO.15	NO.28+10.000	縦断勾配#3	縦断勾配	-2.5
#2020	LongitudinalDesignItem	縦断曲線要素#4	\$	縦断曲線	(NO.35+10.000	\$	勾配変移点高#6	変移点高	75.455
					(NO.35+10.000	\$	縦断曲線長#8	縦断曲線長	50
					(NO.35+10.000	\$	縦断曲線半径#4	縦断曲線半径	2000
					(NO.28+10.000	NO.35+10.000	縦断勾配#3	縦断勾配	-2.5
					(NO.28+10.000	NO.35+10.000	縦断勾配#1	縦断勾配	-5
#2021	LongitudinalDesignItem	縦断曲線要素#5	\$	縦断曲線	(NO.40	\$	勾配変移点高#4	変移点高	70.955
					(NO.40	\$	縦断曲線長#5	縦断曲線長	60
					(NO.40	\$	縦断曲線半径#5	縦断曲線半径	1000
					(NO.35+10.000	NO.40	縦断勾配#1	縦断勾配	-5
					(NO.35+10.000	NO.40	縦断勾配#5	縦断勾配	1
#2022	LongitudinalDesignItem	縦断曲線要素#6	\$	縦断曲線	(NO.53	\$	勾配変移点高#5	変移点高	73.555
					(NO.53	\$	縦断曲線長#6	縦断曲線長	180
					(NO.53	\$	縦断曲線半径#6	縦断曲線半径	3200
					(NO.40	NO.53	縦断勾配#5	縦断勾配	1
					(NO.40	NO.53	縦断勾配#2	縦断勾配	-4.7
#2023	LongitudinalDesignItem	縦断曲線要素#7	\$	縦断曲線	(NO.67+10.000	\$	勾配変移点高#3	変移点高	59.925
					(NO.67+10.000	\$	縦断曲線長#8	縦断曲線長	50
					(NO.67+10.000	\$	縦断曲線半径#7	縦断曲線半径	1900
					(NO.53	NO.67+10.000	縦断勾配#2	縦断勾配	-4.7
					(NO.53	NO.67+10.000	縦断勾配#4	縦断勾配	-2.1
#2024	LongitudinalDesignItem	縦断曲線要素#8	\$	縦断曲線	(NO.82+10.000	\$	勾配変移点高#2	変移点高	53.625
					(NO.82+10.000	\$	縦断曲線長#8	縦断曲線長	50
					(NO.82+10.000	\$	縦断曲線半径#8	縦断曲線半径	4500
					(NO.67+10.000	NO.82+10.000	縦断勾配#4	縦断勾配	-2.1
					(NO.67+10.000	NO.82+10.000	縦断勾配#5	縦断勾配	1

No	Entity	Name	Description	PredefinedType	ApplySurfaceType	ValueType	Value	Unit
	要素名	名称	説明	要素タイプ	適用面タイプ	種類	値	単位
		text	text	type	type	type	text	text
#3517	DesignParameter	縦断曲線長#1	\$	縦断曲線長	縦断面	長さ	70	m
#3518	DesignParameter	縦断曲線長#2	\$	縦断曲線長	縦断面	長さ	50	m
#3519	DesignParameter	縦断曲線長#3	\$	縦断曲線長	縦断面	長さ	50	m
#3520	DesignParameter	縦断曲線長#4	\$	縦断曲線長	縦断面	長さ	50	m
#3521	DesignParameter	縦断曲線長#5	\$	縦断曲線長	縦断面	長さ	60	m
#3522	DesignParameter	縦断曲線長#6	\$	縦断曲線長	縦断面	長さ	180	m
#3523	DesignParameter	縦断曲線長#7	\$	縦断曲線長	縦断面	長さ	50	m
#3524	DesignParameter	縦断曲線長#8	\$	縦断曲線長	縦断面	長さ	50	m
#3525	DesignParameter	縦断曲線半径#1	\$	縦断曲線半径	縦断面	長さ	1500	m
#3526	DesignParameter	縦断曲線半径#2	\$	縦断曲線半径	縦断面	長さ	2000	m
#3527	DesignParameter	縦断曲線半径#3	\$	縦断曲線半径	縦断面	長さ	2000	m
#3528	DesignParameter	縦断曲線半径#4	\$	縦断曲線半径	縦断面	長さ	2000	m
#3529	DesignParameter	縦断曲線半径#5	\$	縦断曲線半径	縦断面	長さ	1000	m
#3530	DesignParameter	縦断曲線半径#6	\$	縦断曲線半径	縦断面	長さ	3200	m
#3531	DesignParameter	縦断曲線半径#7	\$	縦断曲線半径	縦断面	長さ	1900	m
#3532	DesignParameter	縦断曲線半径#8	\$	縦断曲線半径	縦断面	長さ	4500	m

No	Entity 要素名	Name 名称	Description 説明	PredefinedType 要素タイプ	(RefStartStation (参照起点方測点	RefEndStation 参照終点方測点	RefConstituentPart 参照構成要素))
	text	text	text	type	Entity	Entity	Entity		
# 2025	LongitudinalDesignItem	平面曲線#1	\$	平面曲線グループ	(BP	KE1-1	平面曲線要素#1)	
					(KE1-1	KE1-2	平面曲線要素#2)	
					(KE1-2	KA1-2	平面曲線要素#3)	
					(KA1-2	KA2-1	平面曲線要素#4)	
					(KA2-1	KE2-1	平面曲線要素#5)	
					(KE2-1	KE2-2	平面曲線要素#6)	
					(KE2-2	KA3-1	平面曲線要素#7)	
					(KA3-1	KE3-1	平面曲線要素#8)	
					(KE3-1	KE3-2	平面曲線要素#9)	
					(KE3-2	KA3-2	平面曲線要素#10)	
					(KA3-2	KA4-1	平面曲線要素#11)	
					(KA4-1	KE4-1	平面曲線要素#12)	
					(KE4-1	KE4-2	平面曲線要素#13)	
					(KE4-2	KA4-2	平面曲線要素#14)	
					(KA4-2	KA5-1	平面曲線要素#15)	
					(KA5-1	KE5-1	平面曲線要素#16)	
					(KE5-1	NO.93+8.982	平面曲線要素#17)	

No	Entity 要素名	Name 名称	Description 説明	PredefinedType 要素タイプ	(RefStartStation 参照起点方測点	(Entity Entity	RefEndStation 参照終点方測点	Entity Entity	RefConstituentPart 参照構成要素	Entity Entity	参考 要素	参考 値
#2026	LongitudinalDesignItem	平面曲線要素#1	\$	緩和曲線	(BP	KE1-1	KE1-1	クローイドバロメータ#4	クローイドバロメータ	緩和曲線長	160	
					(BP	KE1-1	KE1-1	緩和曲線長#1			51.2	
#2027	LongitudinalDesignItem	平面曲線要素#2	\$	単曲線	(KE1-1	KE1-2	KE1-2	曲線方向#1	曲線方向	曲線半径	500	
					(KE1-1	KE1-2	KE1-2	単曲線長#1	単曲線長		89.876	
#2028	LongitudinalDesignItem	平面曲線要素#3	\$	緩和曲線	(KE1-2	KA1-2	KA1-2	クローイドバロメータ#4	クローイドバロメータ	緩和曲線長	160	
					(KE1-2	KA1-2	KA1-2	緩和曲線長#1			51.2	
#2029	LongitudinalDesignItem	平面曲線要素#4	\$	直線	(KA1-2	KA2-1	KA2-1	直線長#3	直線長		197.247	
#2030	LongitudinalDesignItem	平面曲線要素#5	\$	緩和曲線	(KA2-1	KE2-1	KE2-1	クローイドバロメータ#1	クローイドバロメータ	緩和曲線長	90	
					(KA2-1	KE2-1	KE2-1	緩和曲線長#2			50.625	
#2031	LongitudinalDesignItem	平面曲線要素#6	\$	単曲線	(KE2-1	KE2-2	KE2-2	曲線方向#1	曲線方向	曲線半径	160	
					(KE2-1	KE2-2	KE2-2	単曲線長#2	単曲線長		145.859	
#2032	LongitudinalDesignItem	平面曲線要素#7	\$	緩和曲線	(KE2-2	KA3-1	KA3-1	クローイドバロメータ#1	クローイドバロメータ	緩和曲線長	90	
					(KE2-2	KA3-1	KA3-1	緩和曲線長#2			50.625	
#2033	LongitudinalDesignItem	平面曲線要素#8	\$	緩和曲線	(KA3-1	KE3-1	KE3-1	クローイドバロメータ#2	クローイドバロメータ	緩和曲線長	140	
					(KA3-1	KE3-1	KE3-1	緩和曲線長#3			85.217	
#2034	LongitudinalDesignItem	平面曲線要素#9	\$	単曲線	(KE3-1	KE3-2	KE3-2	曲線方向#2	曲線方向	曲線半径	230	
					(KE3-1	KE3-2	KE3-2	単曲線長#3	単曲線長		148.315	
#2035	LongitudinalDesignItem	平面曲線要素#10	\$	緩和曲線	(KE3-2	KA3-2	KA3-2	クローイドバロメータ#2	クローイドバロメータ	緩和曲線長	140	
					(KE3-2	KA3-2	KA3-2	緩和曲線長#3			85.217	
#2036	LongitudinalDesignItem	平面曲線要素#11	\$	直線	(KA4-1	KA4-1	KA4-1	直線長#1	直線長		75.406	
#2037	LongitudinalDesignItem	平面曲線要素#12	\$	緩和曲線	(KA4-1	KE4-1	KE4-1	クローイドバロメータ#3	クローイドバロメータ	緩和曲線長	150	
					(KA4-1	KE4-1	KE4-1	緩和曲線長#4			64.286	
#2038	LongitudinalDesignItem	平面曲線要素#13	\$	単曲線	(KE4-1	KE4-2	KE4-2	曲線方向#1	曲線方向	曲線半径	350	
					(KE4-1	KE4-2	KE4-2	単曲線長#5	単曲線長		289.906	
#2039	LongitudinalDesignItem	平面曲線要素#14	\$	緩和曲線	(KE4-2	KA4-2	KA4-2	クローイドバロメータ#3	クローイドバロメータ	緩和曲線長	150	
					(KE4-2	KA4-2	KA4-2	緩和曲線長#4			64.286	
#2040	LongitudinalDesignItem	平面曲線要素#15	\$	直線	(KA4-2	KA5-1	KA5-1	直線長#2	直線長		170.642	
#2041	LongitudinalDesignItem	平面曲線要素#16	\$	緩和曲線	(KA5-1	KE5-1	KE5-1	クローイドバロメータ#5	クローイドバロメータ	緩和曲線長	200	
					(KA5-1	KE5-1	KE5-1	緩和曲線長#5			66.667	
#2042	LongitudinalDesignItem	平面曲線要素#17	\$	単曲線	(KE5-1	NO.93+8.982	NO.93+8.982	曲線方向#2	曲線方向	曲線半径	600	
					(KE5-1	NO.93+8.982	NO.93+8.982	単曲線長#4	単曲線長		182.408	
					(KE5-1	NO.93+8.982	NO.93+8.982	曲線方向#2	曲線方向		右	

No	Entity	Name	Description	PredefinedType	ApplySurfaceType	ValueType	Value	Unit
	要素名	名称	説明	要素タイプ	適用面タイプ	種類	値	単位
		text	text	type	type	type	text	text
#3533	DesignParameter	緩和曲線長#1	\$	緩和曲線長	縦断面	長さ	51.2	m
#3534	DesignParameter	緩和曲線長#2	\$	緩和曲線長	縦断面	長さ	50.625	m
#3535	DesignParameter	緩和曲線長#3	\$	緩和曲線長	縦断面	長さ	85.217	m
#3536	DesignParameter	緩和曲線長#4	\$	緩和曲線長	縦断面	長さ	64.286	m
#3537	DesignParameter	緩和曲線長#5	\$	緩和曲線長	縦断面	長さ	66.667	m
#3538	DesignParameter	曲線方向#1	\$	曲線方向	縦断面	方向	左	\$
#3539	DesignParameter	曲線方向#2	\$	曲線方向	縦断面	方向	右	\$
#3540	DesignParameter	クロソイドパラメータ#1	\$	クロソイドパラメータ	縦断面	パラメータ	90	\$
#3541	DesignParameter	クロソイドパラメータ#2	\$	クロソイドパラメータ	縦断面	パラメータ	140	\$
#3542	DesignParameter	クロソイドパラメータ#3	\$	クロソイドパラメータ	縦断面	パラメータ	150	\$
#3543	DesignParameter	クロソイドパラメータ#4	\$	クロソイドパラメータ	縦断面	パラメータ	160	\$
#3544	DesignParameter	クロソイドパラメータ#5	\$	クロソイドパラメータ	縦断面	パラメータ	200	\$
#3545	DesignParameter	単曲線長#1	\$	単曲線長	縦断面	長さ	89.876	m
#3546	DesignParameter	単曲線長#2	\$	単曲線長	縦断面	長さ	145.859	m
#3547	DesignParameter	単曲線長#3	\$	単曲線長	縦断面	長さ	148.315	m
#3548	DesignParameter	単曲線長#4	\$	単曲線長	縦断面	長さ	182.408	m
#3549	DesignParameter	単曲線長#5	\$	単曲線長	縦断面	長さ	289.906	m
#3550	DesignParameter	曲線半径#1	\$	曲線半径	縦断面	長さ	160	m
#3551	DesignParameter	曲線半径#2	\$	曲線半径	縦断面	長さ	230	m
#3552	DesignParameter	曲線半径#3	\$	曲線半径	縦断面	長さ	350	m
#3553	DesignParameter	曲線半径#4	\$	曲線半径	縦断面	長さ	500	m
#3554	DesignParameter	曲線半径#5	\$	曲線半径	縦断面	長さ	600	m
#3555	DesignParameter	直線長#1	\$	直線長	縦断面	長さ	75.406	m
#3556	DesignParameter	直線長#2	\$	直線長	縦断面	長さ	170.642	m
#3557	DesignParameter	直線長#3	\$	直線長	縦断面	長さ	197.247	m

No	Entity 要素名	Name 名称	Description 説明	PredefinedType 要素タイプ	(RefStartStation 参照起点方測点	RefEndStation 参照終点方測点	RefConstituentPart 参照構成要素
		text	text	type	(Entity	Entity	Entity
#2043	LongitudinalDesignItem	片勾配摺り付け#1	\$	片勾配摺り付けグループ	(BP	\$	片勾配摺り付け要素#1
					(NO.1+11.5	\$	片勾配摺り付け要素#2
					(NO.2+8.000	\$	片勾配摺り付け要素#3
					(NO.5+12.984	\$	片勾配摺り付け要素#4
					(NO.12+0.984	\$	片勾配摺り付け要素#5
					(NO.14+0.639	\$	片勾配摺り付け要素#6
					(NO.21+0.264	\$	片勾配摺り付け要素#7
					(NO.29+12.378	\$	片勾配摺り付け要素#8
					(NO.36+8.22	\$	片勾配摺り付け要素#9
					(NO.43+17.342	\$	片勾配摺り付け要素#10
					(NO.46+11.509	\$	片勾配摺り付け要素#11
					(NO.48+2.559	\$	片勾配摺り付け要素#12
					(NO.52+10.973	\$	片勾配摺り付け要素#13
					(NO.54+2.023	\$	片勾配摺り付け要素#14
					(NO.56+5.973	\$	片勾配摺り付け要素#15
					(NO.67+14.341	\$	片勾配摺り付け要素#16
					(NO.69+18.291	\$	片勾配摺り付け要素#17
					(NO.71+9.341	\$	片勾配摺り付け要素#18
					(NO.81+7.921	\$	片勾配摺り付け要素#19
					(NO.82+18.971	\$	片勾配摺り付け要素#20
					(NO.93+4.789	\$	片勾配摺り付け要素#21

No	Entity 要素名	Name 名称	Description 説明	PredefinedType 要素タイプ	RefStartStation (参照起点方測点)	RefEndStation (参照終点方測点)	RefConstituentPart (参照構成要素)	参考 要素	参考 値
	text	text	text	type	Entity	Entity	Entity		
# 2044	LongitudinalDesignItem	片勾配摺り付け要素#1	\$	片勾配摺り付け	(BP)	\$	片勾配摺り付け右側線#4	片勾配摺り付け	-2
# 2045	LongitudinalDesignItem	片勾配摺り付け要素#2	\$	片勾配摺り付け	(BP)	\$	片勾配摺り付け左側線#4	片勾配摺り付け	-2
# 2046	LongitudinalDesignItem	片勾配摺り付け要素#3	\$	片勾配摺り付け	(NO.1+11.5)	\$	片勾配摺り付け右側線#5	片勾配摺り付け	2
# 2047	LongitudinalDesignItem	片勾配摺り付け要素#4	\$	片勾配摺り付け	(NO.2+8.000)	\$	片勾配摺り付け右側線#2	片勾配摺り付け	-5
# 2048	LongitudinalDesignItem	片勾配摺り付け要素#5	\$	片勾配摺り付け	(NO.5+12.984)	\$	片勾配摺り付け左側線#7	片勾配摺り付け	-5
# 2049	LongitudinalDesignItem	片勾配摺り付け要素#6	\$	片勾配摺り付け	(NO.12+0.984)	\$	片勾配摺り付け右側線#6	片勾配摺り付け	3
# 2050	LongitudinalDesignItem	片勾配摺り付け要素#7	\$	片勾配摺り付け	(NO.12+0.984)	\$	片勾配摺り付け左側線#3	片勾配摺り付け	-3
# 2051	LongitudinalDesignItem	片勾配摺り付け要素#8	\$	片勾配摺り付け	(NO.14+0.639)	\$	片勾配摺り付け右側線#6	片勾配摺り付け	3
# 2052	LongitudinalDesignItem	片勾配摺り付け要素#9	\$	片勾配摺り付け	(NO.14+0.639)	\$	片勾配摺り付け左側線#3	片勾配摺り付け	-3
# 2053	LongitudinalDesignItem	片勾配摺り付け要素#10	\$	片勾配摺り付け	(NO.21+0.264)	\$	片勾配摺り付け右側線#1	片勾配摺り付け	-6
# 2054	LongitudinalDesignItem	片勾配摺り付け要素#11	\$	片勾配摺り付け	(NO.21+0.264)	\$	片勾配摺り付け左側線#8	片勾配摺り付け	6
# 2055	LongitudinalDesignItem	片勾配摺り付け要素#12	\$	片勾配摺り付け	(NO.29+12.378)	\$	片勾配摺り付け右側線#1	片勾配摺り付け	-6
# 2056	LongitudinalDesignItem	片勾配摺り付け要素#13	\$	片勾配摺り付け	(NO.29+12.378)	\$	片勾配摺り付け左側線#8	片勾配摺り付け	6
# 2057	LongitudinalDesignItem	片勾配摺り付け要素#14	\$	片勾配摺り付け	(NO.36+8.22)	\$	片勾配摺り付け右側線#8	片勾配摺り付け	-6
# 2058	LongitudinalDesignItem	片勾配摺り付け要素#15	\$	片勾配摺り付け	(NO.36+8.22)	\$	片勾配摺り付け左側線#1	片勾配摺り付け	6
# 2059	LongitudinalDesignItem	片勾配摺り付け要素#16	\$	片勾配摺り付け	(NO.43+17.342)	\$	片勾配摺り付け右側線#8	片勾配摺り付け	-2
# 2060	LongitudinalDesignItem	片勾配摺り付け要素#17	\$	片勾配摺り付け	(NO.43+17.342)	\$	片勾配摺り付け左側線#5	片勾配摺り付け	-2
# 2061	LongitudinalDesignItem	片勾配摺り付け要素#18	\$	片勾配摺り付け	(NO.46+11.509)	\$	片勾配摺り付け右側線#4	片勾配摺り付け	2
# 2062	LongitudinalDesignItem	片勾配摺り付け要素#19	\$	片勾配摺り付け	(NO.46+11.509)	\$	片勾配摺り付け左側線#4	片勾配摺り付け	-2
# 2063	LongitudinalDesignItem	片勾配摺り付け要素#20	\$	片勾配摺り付け	(NO.48+2.559)	\$	片勾配摺り付け右側線#4	片勾配摺り付け	-2
# 2064	LongitudinalDesignItem	片勾配摺り付け要素#21	\$	片勾配摺り付け	(NO.48+2.559)	\$	片勾配摺り付け左側線#4	片勾配摺り付け	2
# 2065	LongitudinalDesignItem	片勾配摺り付け要素#22	\$	片勾配摺り付け	(NO.52+10.973)	\$	片勾配摺り付け右側線#4	片勾配摺り付け	-2
# 2066	LongitudinalDesignItem	片勾配摺り付け要素#23	\$	片勾配摺り付け	(NO.52+10.973)	\$	片勾配摺り付け左側線#4	片勾配摺り付け	2
# 2067	LongitudinalDesignItem	片勾配摺り付け要素#24	\$	片勾配摺り付け	(NO.54+2.023)	\$	片勾配摺り付け右側線#5	片勾配摺り付け	-5
# 2068	LongitudinalDesignItem	片勾配摺り付け要素#25	\$	片勾配摺り付け	(NO.54+2.023)	\$	片勾配摺り付け左側線#2	片勾配摺り付け	5
# 2069	LongitudinalDesignItem	片勾配摺り付け要素#26	\$	片勾配摺り付け	(NO.56+5.973)	\$	片勾配摺り付け右側線#7	片勾配摺り付け	-5
# 2070	LongitudinalDesignItem	片勾配摺り付け要素#27	\$	片勾配摺り付け	(NO.56+5.973)	\$	片勾配摺り付け左側線#2	片勾配摺り付け	5
# 2071	LongitudinalDesignItem	片勾配摺り付け要素#28	\$	片勾配摺り付け	(NO.67+14.341)	\$	片勾配摺り付け右側線#4	片勾配摺り付け	-2
# 2072	LongitudinalDesignItem	片勾配摺り付け要素#29	\$	片勾配摺り付け	(NO.67+14.341)	\$	片勾配摺り付け左側線#7	片勾配摺り付け	2
# 2073	LongitudinalDesignItem	片勾配摺り付け要素#30	\$	片勾配摺り付け	(NO.69+18.291)	\$	片勾配摺り付け右側線#5	片勾配摺り付け	-2
# 2074	LongitudinalDesignItem	片勾配摺り付け要素#31	\$	片勾配摺り付け	(NO.69+18.291)	\$	片勾配摺り付け左側線#4	片勾配摺り付け	-2
# 2075	LongitudinalDesignItem	片勾配摺り付け要素#32	\$	片勾配摺り付け	(NO.71+9.341)	\$	片勾配摺り付け右側線#4	片勾配摺り付け	-2
# 2076	LongitudinalDesignItem	片勾配摺り付け要素#33	\$	片勾配摺り付け	(NO.71+9.341)	\$	片勾配摺り付け左側線#4	片勾配摺り付け	2
# 2077	LongitudinalDesignItem	片勾配摺り付け要素#34	\$	片勾配摺り付け	(NO.81+7.921)	\$	片勾配摺り付け右側線#4	片勾配摺り付け	-2
# 2078	LongitudinalDesignItem	片勾配摺り付け要素#35	\$	片勾配摺り付け	(NO.81+7.921)	\$	片勾配摺り付け左側線#4	片勾配摺り付け	2
# 2079	LongitudinalDesignItem	片勾配摺り付け要素#36	\$	片勾配摺り付け	(NO.82+18.971)	\$	片勾配摺り付け右側線#5	片勾配摺り付け	-2
# 2080	LongitudinalDesignItem	片勾配摺り付け要素#37	\$	片勾配摺り付け	(NO.82+18.971)	\$	片勾配摺り付け左側線#4	片勾配摺り付け	2
# 2081	LongitudinalDesignItem	片勾配摺り付け要素#38	\$	片勾配摺り付け	(NO.82+18.971)	\$	片勾配摺り付け右側線#5	片勾配摺り付け	-2
# 2082	LongitudinalDesignItem	片勾配摺り付け要素#39	\$	片勾配摺り付け	(NO.93+4.789)	\$	片勾配摺り付け左側線#4	片勾配摺り付け	2
# 2083	LongitudinalDesignItem	片勾配摺り付け要素#40	\$	片勾配摺り付け	(NO.93+4.789)	\$	片勾配摺り付け右側線#4	片勾配摺り付け	-2

No	Entity	Name	Description	PredefinedType	ApplySurfaceType	ValueType	Value	Unit
	要素名	名称	説明	要素タイプ	適用面タイプ	種類	値	単位
		text	text	type	type	type	text	text
#3558	DesignParameter	片勾配摺り付け右側縁#1	\$	片勾配摺り付け	縦断面	勾配 比率	-6	%
#3559	DesignParameter	片勾配摺り付け右側縁#2	\$	片勾配摺り付け	縦断面	勾配 比率	-5	%
#3560	DesignParameter	片勾配摺り付け右側縁#3	\$	片勾配摺り付け	縦断面	勾配 比率	-3	%
#3561	DesignParameter	片勾配摺り付け右側縁#4	\$	片勾配摺り付け	縦断面	勾配 比率	-2	%
#3562	DesignParameter	片勾配摺り付け右側縁#5	\$	片勾配摺り付け	縦断面	勾配 比率	2	%
#3563	DesignParameter	片勾配摺り付け右側縁#6	\$	片勾配摺り付け	縦断面	勾配 比率	3	%
#3564	DesignParameter	片勾配摺り付け右側縁#7	\$	片勾配摺り付け	縦断面	勾配 比率	5	%
#3565	DesignParameter	片勾配摺り付け右側縁#8	\$	片勾配摺り付け	縦断面	勾配 比率	6	%
#3566	DesignParameter	片勾配摺り付け左側縁#1	\$	片勾配摺り付け	縦断面	勾配 比率	-6	%
#3567	DesignParameter	片勾配摺り付け左側縁#2	\$	片勾配摺り付け	縦断面	勾配 比率	-5	%
#3568	DesignParameter	片勾配摺り付け左側縁#3	\$	片勾配摺り付け	縦断面	勾配 比率	-3	%
#3569	DesignParameter	片勾配摺り付け左側縁#4	\$	片勾配摺り付け	縦断面	勾配 比率	-2	%
#3570	DesignParameter	片勾配摺り付け左側縁#5	\$	片勾配摺り付け	縦断面	勾配 比率	2	%
#3571	DesignParameter	片勾配摺り付け左側縁#6	\$	片勾配摺り付け	縦断面	勾配 比率	3	%
#3572	DesignParameter	片勾配摺り付け左側縁#7	\$	片勾配摺り付け	縦断面	勾配 比率	5	%
#3573	DesignParameter	片勾配摺り付け左側縁#8	\$	片勾配摺り付け	縦断面	勾配 比率	6	%

No	Entity	Name	Description	PredefinedType	ApplySurfaceType	ValueType	Value	Unit
	要素名	名称	説明	要素タイプ	適用面タイプ	種類	値	単位
		text	text	type	type	type	text	text
# 7001	DesignParameter	中分勾配	\$	中央帯	横断面	勾配 比率	0	%
# 7002	DesignParameter	中分幅員	\$	中央帯	横断面	幅	1.25	m
# 7003	DesignParameter	歩道勾配	\$	歩道	横断面	勾配 比率	2	%
# 7004	DesignParameter	歩道幅員	\$	歩道	横断面	幅	2.5	m
# 7005	DesignParameter	車線勾配# 1	\$	車線	横断面	勾配 比率	-6	%
# 7006	DesignParameter	車線勾配# 2	\$	車線	横断面	勾配 比率	-5.982	%
# 7007	DesignParameter	車線勾配# 3	\$	車線	横断面	勾配 比率	-5.804	%
# 7008	DesignParameter	車線勾配# 4	\$	車線	横断面	勾配 比率	-5.327	%
# 7009	DesignParameter	車線勾配# 5	\$	車線	横断面	勾配 比率	-5.274	%
# 7010	DesignParameter	車線勾配# 6	\$	車線	横断面	勾配 比率	-5	%
# 7011	DesignParameter	車線勾配# 7	\$	車線	横断面	勾配 比率	-4.614	%
# 7012	DesignParameter	車線勾配# 8	\$	車線	横断面	勾配 比率	-4.604	%
# 7013	DesignParameter	車線勾配# 9	\$	車線	横断面	勾配 比率	-4.592	%
# 7014	DesignParameter	車線勾配# 10	\$	車線	横断面	勾配 比率	-4.562	%
# 7015	DesignParameter	車線勾配# 11	\$	車線	横断面	勾配 比率	-4.327	%
# 7016	DesignParameter	車線勾配# 12	\$	車線	横断面	勾配 比率	-3.584	%
# 7017	DesignParameter	車線勾配# 13	\$	車線	横断面	勾配 比率	-3.56	%
# 7018	DesignParameter	車線勾配# 14	\$	車線	横断面	勾配 比率	-3.507	%
# 7019	DesignParameter	車線勾配# 15	\$	車線	横断面	勾配 比率	-3.312	%
# 7020	DesignParameter	車線勾配# 16	\$	車線	横断面	勾配 比率	-3.249	%
# 7021	DesignParameter	車線勾配# 17	\$	車線	横断面	勾配 比率	-3.227	%
# 7022	DesignParameter	車線勾配# 18	\$	車線	横断面	勾配 比率	-3.226	%
# 7023	DesignParameter	車線勾配# 19	\$	車線	横断面	勾配 比率	-3	%
# 7024	DesignParameter	車線勾配# 20	\$	車線	横断面	勾配 比率	-2.938	%
# 7025	DesignParameter	車線勾配# 21	\$	車線	横断面	勾配 比率	-2.85	%
# 7026	DesignParameter	車線勾配# 22	\$	車線	横断面	勾配 比率	-2.286	%
# 7027	DesignParameter	車線勾配# 23	\$	車線	横断面	勾配 比率	-2.062	%
# 7028	DesignParameter	車線勾配# 24	\$	車線	横断面	勾配 比率	-2	%
# 7029	DesignParameter	車線勾配# 25	\$	車線	横断面	勾配 比率	-1.848	%
# 7030	DesignParameter	車線勾配# 26	\$	車線	横断面	勾配 比率	-1.793	%
# 7031	DesignParameter	車線勾配# 27	\$	車線	横断面	勾配 比率	-1.74	%
# 7032	DesignParameter	車線勾配# 28	\$	車線	横断面	勾配 比率	-1.688	%
# 7033	DesignParameter	車線勾配# 29	\$	車線	横断面	勾配 比率	-1.67	%
# 7034	DesignParameter	車線勾配# 30	\$	車線	横断面	勾配 比率	-0.908	%
# 7035	DesignParameter	車線勾配# 31	\$	車線	横断面	勾配 比率	-0.837	%
# 7036	DesignParameter	車線勾配# 32	\$	車線	横断面	勾配 比率	-0.47	%
# 7037	DesignParameter	車線勾配# 33	\$	車線	横断面	勾配 比率	-0.444	%
# 7038	DesignParameter	車線勾配# 34	\$	車線	横断面	勾配 比率	-0.438	%
# 7039	DesignParameter	車線勾配# 35	\$	車線	横断面	勾配 比率	-0.182	%
# 7040	DesignParameter	車線勾配# 36	\$	車線	横断面	勾配 比率	-0.026	%
# 7041	DesignParameter	車線勾配# 37	\$	車線	横断面	勾配 比率	0.026	%
# 7042	DesignParameter	車線勾配# 38	\$	車線	横断面	勾配 比率	0.438	%
# 7043	DesignParameter	車線勾配# 39	\$	車線	横断面	勾配 比率	0.47	%
# 7044	DesignParameter	車線勾配# 40	\$	車線	横断面	勾配 比率	0.576	%
# 7045	DesignParameter	車線勾配# 41	\$	車線	横断面	勾配 比率	0.812	%
# 7046	DesignParameter	車線勾配# 42	\$	車線	横断面	勾配 比率	0.906	%
# 7047	DesignParameter	車線勾配# 43	\$	車線	横断面	勾配 比率	0.908	%
# 7048	DesignParameter	車線勾配# 44	\$	車線	横断面	勾配 比率	1.688	%
# 7049	DesignParameter	車線勾配# 45	\$	車線	横断面	勾配 比率	1.739	%
# 7050	DesignParameter	車線勾配# 46	\$	車線	横断面	勾配 比率	1.74	%
# 7051	DesignParameter	車線勾配# 47	\$	車線	横断面	勾配 比率	1.78	%
# 7052	DesignParameter	車線勾配# 48	\$	車線	横断面	勾配 比率	1.793	%
# 7053	DesignParameter	車線勾配# 49	\$	車線	横断面	勾配 比率	1.848	%
# 7054	DesignParameter	車線勾配# 50	\$	車線	横断面	勾配 比率	2	%
# 7055	DesignParameter	車線勾配# 51	\$	車線	横断面	勾配 比率	2.062	%
# 7056	DesignParameter	車線勾配# 52	\$	車線	横断面	勾配 比率	2.286	%
# 7057	DesignParameter	車線勾配# 53	\$	車線	横断面	勾配 比率	2.85	%
# 7058	DesignParameter	車線勾配# 54	\$	車線	横断面	勾配 比率	2.938	%
# 7059	DesignParameter	車線勾配# 55	\$	車線	横断面	勾配 比率	3	%
# 7060	DesignParameter	車線勾配# 56	\$	車線	横断面	勾配 比率	3.226	%
# 7061	DesignParameter	車線勾配# 57	\$	車線	横断面	勾配 比率	3.227	%
# 7062	DesignParameter	車線勾配# 58	\$	車線	横断面	勾配 比率	3.249	%
# 7063	DesignParameter	車線勾配# 59	\$	車線	横断面	勾配 比率	3.312	%
# 7064	DesignParameter	車線勾配# 60	\$	車線	横断面	勾配 比率	3.507	%
# 7065	DesignParameter	車線勾配# 61	\$	車線	横断面	勾配 比率	3.56	%
# 7066	DesignParameter	車線勾配# 62	\$	車線	横断面	勾配 比率	3.584	%
# 7067	DesignParameter	車線勾配# 63	\$	車線	横断面	勾配 比率	4.327	%
# 7068	DesignParameter	車線勾配# 64	\$	車線	横断面	勾配 比率	4.562	%
# 7069	DesignParameter	車線勾配# 65	\$	車線	横断面	勾配 比率	4.592	%
# 7070	DesignParameter	車線勾配# 66	\$	車線	横断面	勾配 比率	4.604	%
# 7071	DesignParameter	車線勾配# 67	\$	車線	横断面	勾配 比率	4.614	%
# 7072	DesignParameter	車線勾配# 68	\$	車線	横断面	勾配 比率	5	%

No	Entity	Name	Description	PredefinedType	ApplySurfaceType	ValueType	Value	Unit
	要素名	名称	説明	要素タイプ	適用面タイプ	種類	値	単位
		text	text	type	type	type	text	text
#7073	DesignParameter	車線勾配#69	\$	車線	横断面	勾配_比率	5.274	%
#7074	DesignParameter	車線勾配#70	\$	車線	横断面	勾配_比率	5.327	%
#7075	DesignParameter	車線勾配#71	\$	車線	横断面	勾配_比率	5.804	%
#7076	DesignParameter	車線勾配#72	\$	車線	横断面	勾配_比率	5.982	%
#7077	DesignParameter	車線勾配#73	\$	車線	横断面	勾配_比率	6	%
#7078	DesignParameter	車線幅員#1	\$	車線	横断面	幅	3.25	m
#7079	DesignParameter	車線幅員#2	\$	車線	横断面	幅	3.333	m
#7080	DesignParameter	車線幅員#3	\$	車線	横断面	幅	3.417	m
#7081	DesignParameter	車線幅員#4	\$	車線	横断面	幅	3.5	m
#7082	DesignParameter	車線幅員#5	\$	車線	横断面	幅	3.667	m
#7083	DesignParameter	車線幅員#6	\$	車線	横断面	幅	3.75	m
#7084	DesignParameter	車線幅員#7	\$	車線	横断面	幅	3.833	m
#7085	DesignParameter	車線幅員#8	\$	車線	横断面	幅	4	m
#7086	DesignParameter	車線幅員#9	\$	車線	横断面	幅	4.083	m
#7087	DesignParameter	車線幅員#10	\$	車線	横断面	幅	4.167	m
#7088	DesignParameter	車線幅員#11	\$	車線	横断面	幅	4.25	m
#7089	DesignParameter	側帯勾配#1	\$	側帯	横断面	勾配_比率	-6	%
#7090	DesignParameter	側帯勾配#2	\$	側帯	横断面	勾配_比率	-5.982	%
#7091	DesignParameter	側帯勾配#3	\$	側帯	横断面	勾配_比率	-5.804	%
#7092	DesignParameter	側帯勾配#4	\$	側帯	横断面	勾配_比率	-5.327	%
#7093	DesignParameter	側帯勾配#5	\$	側帯	横断面	勾配_比率	-5.274	%
#7094	DesignParameter	側帯勾配#6	\$	側帯	横断面	勾配_比率	-5	%
#7095	DesignParameter	側帯勾配#7	\$	側帯	横断面	勾配_比率	-4.614	%
#7096	DesignParameter	側帯勾配#8	\$	側帯	横断面	勾配_比率	-4.604	%
#7097	DesignParameter	側帯勾配#9	\$	側帯	横断面	勾配_比率	-4.592	%
#7098	DesignParameter	側帯勾配#10	\$	側帯	横断面	勾配_比率	-4.562	%
#7099	DesignParameter	側帯勾配#11	\$	側帯	横断面	勾配_比率	-4.327	%
#7100	DesignParameter	側帯勾配#12	\$	側帯	横断面	勾配_比率	-3.584	%
#7101	DesignParameter	側帯勾配#13	\$	側帯	横断面	勾配_比率	-3.56	%
#7102	DesignParameter	側帯勾配#14	\$	側帯	横断面	勾配_比率	-3.507	%
#7103	DesignParameter	側帯勾配#15	\$	側帯	横断面	勾配_比率	-3.312	%
#7104	DesignParameter	側帯勾配#16	\$	側帯	横断面	勾配_比率	-3.249	%
#7105	DesignParameter	側帯勾配#17	\$	側帯	横断面	勾配_比率	-3.227	%
#7106	DesignParameter	側帯勾配#18	\$	側帯	横断面	勾配_比率	-3.226	%
#7107	DesignParameter	側帯勾配#19	\$	側帯	横断面	勾配_比率	-3	%
#7108	DesignParameter	側帯勾配#20	\$	側帯	横断面	勾配_比率	-2.938	%
#7109	DesignParameter	側帯勾配#21	\$	側帯	横断面	勾配_比率	-2.85	%
#7110	DesignParameter	側帯勾配#22	\$	側帯	横断面	勾配_比率	-2.286	%
#7111	DesignParameter	側帯勾配#23	\$	側帯	横断面	勾配_比率	-2.062	%
#7112	DesignParameter	側帯勾配#24	\$	側帯	横断面	勾配_比率	-2	%
#7113	DesignParameter	側帯勾配#25	\$	側帯	横断面	勾配_比率	-1.848	%
#7114	DesignParameter	側帯勾配#26	\$	側帯	横断面	勾配_比率	-1.793	%
#7115	DesignParameter	側帯勾配#27	\$	側帯	横断面	勾配_比率	-1.74	%
#7116	DesignParameter	側帯勾配#28	\$	側帯	横断面	勾配_比率	-1.688	%
#7117	DesignParameter	側帯勾配#29	\$	側帯	横断面	勾配_比率	-1.67	%
#7118	DesignParameter	側帯勾配#30	\$	側帯	横断面	勾配_比率	-0.908	%
#7119	DesignParameter	側帯勾配#31	\$	側帯	横断面	勾配_比率	-0.837	%
#7120	DesignParameter	側帯勾配#32	\$	側帯	横断面	勾配_比率	-0.47	%
#7121	DesignParameter	側帯勾配#33	\$	側帯	横断面	勾配_比率	-0.444	%
#7122	DesignParameter	側帯勾配#34	\$	側帯	横断面	勾配_比率	-0.438	%
#7123	DesignParameter	側帯勾配#35	\$	側帯	横断面	勾配_比率	-0.182	%
#7124	DesignParameter	側帯勾配#36	\$	側帯	横断面	勾配_比率	-0.026	%
#7125	DesignParameter	側帯勾配#37	\$	側帯	横断面	勾配_比率	0.026	%
#7126	DesignParameter	側帯勾配#38	\$	側帯	横断面	勾配_比率	0.438	%
#7127	DesignParameter	側帯勾配#39	\$	側帯	横断面	勾配_比率	0.47	%
#7128	DesignParameter	側帯勾配#40	\$	側帯	横断面	勾配_比率	0.576	%
#7129	DesignParameter	側帯勾配#41	\$	側帯	横断面	勾配_比率	0.812	%
#7130	DesignParameter	側帯勾配#42	\$	側帯	横断面	勾配_比率	0.906	%
#7131	DesignParameter	側帯勾配#43	\$	側帯	横断面	勾配_比率	0.908	%
#7132	DesignParameter	側帯勾配#44	\$	側帯	横断面	勾配_比率	1.688	%
#7133	DesignParameter	側帯勾配#45	\$	側帯	横断面	勾配_比率	1.739	%
#7134	DesignParameter	側帯勾配#46	\$	側帯	横断面	勾配_比率	1.74	%
#7135	DesignParameter	側帯勾配#47	\$	側帯	横断面	勾配_比率	1.78	%
#7136	DesignParameter	側帯勾配#48	\$	側帯	横断面	勾配_比率	1.793	%
#7137	DesignParameter	側帯勾配#49	\$	側帯	横断面	勾配_比率	1.848	%
#7138	DesignParameter	側帯勾配#50	\$	側帯	横断面	勾配_比率	2	%
#7139	DesignParameter	側帯勾配#51	\$	側帯	横断面	勾配_比率	2.062	%
#7140	DesignParameter	側帯勾配#52	\$	側帯	横断面	勾配_比率	2.286	%
#7141	DesignParameter	側帯勾配#53	\$	側帯	横断面	勾配_比率	2.85	%
#7142	DesignParameter	側帯勾配#54	\$	側帯	横断面	勾配_比率	2.938	%
#7143	DesignParameter	側帯勾配#55	\$	側帯	横断面	勾配_比率	3	%
#7144	DesignParameter	側帯勾配#56	\$	側帯	横断面	勾配_比率	3.226	%

No	Entity	Name	Description	PredefinedType	ApplySurfaceType	ValueType	Value	Unit
	要素名	名称	説明	要素タイプ	適用面タイプ	種類	値	単位
		text	text	type	type	type	text	text
#7145	DesignParameter	側帯勾配#57	\$	側帯	横断面	勾配 比率	3.227	%
#7146	DesignParameter	側帯勾配#58	\$	側帯	横断面	勾配 比率	3.249	%
#7147	DesignParameter	側帯勾配#59	\$	側帯	横断面	勾配 比率	3.312	%
#7148	DesignParameter	側帯勾配#60	\$	側帯	横断面	勾配 比率	3.507	%
#7149	DesignParameter	側帯勾配#61	\$	側帯	横断面	勾配 比率	3.56	%
#7150	DesignParameter	側帯勾配#62	\$	側帯	横断面	勾配 比率	3.584	%
#7151	DesignParameter	側帯勾配#63	\$	側帯	横断面	勾配 比率	4.327	%
#7152	DesignParameter	側帯勾配#64	\$	側帯	横断面	勾配 比率	4.562	%
#7153	DesignParameter	側帯勾配#65	\$	側帯	横断面	勾配 比率	4.592	%
#7154	DesignParameter	側帯勾配#66	\$	側帯	横断面	勾配 比率	4.604	%
#7155	DesignParameter	側帯勾配#67	\$	側帯	横断面	勾配 比率	4.614	%
#7156	DesignParameter	側帯勾配#68	\$	側帯	横断面	勾配 比率	5	%
#7157	DesignParameter	側帯勾配#69	\$	側帯	横断面	勾配 比率	5.274	%
#7158	DesignParameter	側帯勾配#70	\$	側帯	横断面	勾配 比率	5.327	%
#7159	DesignParameter	側帯勾配#71	\$	側帯	横断面	勾配 比率	5.804	%
#7160	DesignParameter	側帯勾配#72	\$	側帯	横断面	勾配 比率	5.982	%
#7161	DesignParameter	側帯勾配#73	\$	側帯	横断面	勾配 比率	6	%
#7162	DesignParameter	側帯幅員#1	\$	側帯	横断面	幅	0.25	m
#7163	DesignParameter	路肩勾配#1	\$	路肩	横断面	勾配 比率	-6	%
#7164	DesignParameter	路肩勾配#2	\$	路肩	横断面	勾配 比率	-5.982	%
#7165	DesignParameter	路肩勾配#3	\$	路肩	横断面	勾配 比率	-5.804	%
#7166	DesignParameter	路肩勾配#4	\$	路肩	横断面	勾配 比率	-5.327	%
#7167	DesignParameter	路肩勾配#5	\$	路肩	横断面	勾配 比率	-5.274	%
#7168	DesignParameter	路肩勾配#6	\$	路肩	横断面	勾配 比率	-5	%
#7169	DesignParameter	路肩勾配#7	\$	路肩	横断面	勾配 比率	-4.614	%
#7170	DesignParameter	路肩勾配#8	\$	路肩	横断面	勾配 比率	-4.604	%
#7171	DesignParameter	路肩勾配#9	\$	路肩	横断面	勾配 比率	-4.592	%
#7172	DesignParameter	路肩勾配#10	\$	路肩	横断面	勾配 比率	-4.562	%
#7173	DesignParameter	路肩勾配#11	\$	路肩	横断面	勾配 比率	-4.327	%
#7174	DesignParameter	路肩勾配#12	\$	路肩	横断面	勾配 比率	-3.584	%
#7175	DesignParameter	路肩勾配#13	\$	路肩	横断面	勾配 比率	-3.56	%
#7176	DesignParameter	路肩勾配#14	\$	路肩	横断面	勾配 比率	-3.507	%
#7177	DesignParameter	路肩勾配#15	\$	路肩	横断面	勾配 比率	-3.312	%
#7178	DesignParameter	路肩勾配#16	\$	路肩	横断面	勾配 比率	-3.249	%
#7179	DesignParameter	路肩勾配#17	\$	路肩	横断面	勾配 比率	-3.227	%
#7180	DesignParameter	路肩勾配#18	\$	路肩	横断面	勾配 比率	-3.226	%
#7181	DesignParameter	路肩勾配#19	\$	路肩	横断面	勾配 比率	-3	%
#7182	DesignParameter	路肩勾配#20	\$	路肩	横断面	勾配 比率	-2.938	%
#7183	DesignParameter	路肩勾配#21	\$	路肩	横断面	勾配 比率	-2.85	%
#7184	DesignParameter	路肩勾配#22	\$	路肩	横断面	勾配 比率	-2.286	%
#7185	DesignParameter	路肩勾配#23	\$	路肩	横断面	勾配 比率	-2.062	%
#7186	DesignParameter	路肩勾配#24	\$	路肩	横断面	勾配 比率	-2	%
#7187	DesignParameter	路肩勾配#25	\$	路肩	横断面	勾配 比率	-1.848	%
#7188	DesignParameter	路肩勾配#26	\$	路肩	横断面	勾配 比率	-1.793	%
#7189	DesignParameter	路肩勾配#27	\$	路肩	横断面	勾配 比率	-1.74	%
#7190	DesignParameter	路肩勾配#28	\$	路肩	横断面	勾配 比率	-1.688	%
#7191	DesignParameter	路肩勾配#29	\$	路肩	横断面	勾配 比率	-1.67	%
#7192	DesignParameter	路肩勾配#30	\$	路肩	横断面	勾配 比率	-0.908	%
#7193	DesignParameter	路肩勾配#31	\$	路肩	横断面	勾配 比率	-0.837	%
#7194	DesignParameter	路肩勾配#32	\$	路肩	横断面	勾配 比率	-0.47	%
#7195	DesignParameter	路肩勾配#33	\$	路肩	横断面	勾配 比率	-0.444	%
#7196	DesignParameter	路肩勾配#34	\$	路肩	横断面	勾配 比率	-0.438	%
#7197	DesignParameter	路肩勾配#35	\$	路肩	横断面	勾配 比率	-0.182	%
#7198	DesignParameter	路肩勾配#36	\$	路肩	横断面	勾配 比率	-0.026	%
#7199	DesignParameter	路肩勾配#37	\$	路肩	横断面	勾配 比率	0	%
#7200	DesignParameter	路肩勾配#38	\$	路肩	横断面	勾配 比率	0.026	%
#7201	DesignParameter	路肩勾配#39	\$	路肩	横断面	勾配 比率	0.438	%
#7202	DesignParameter	路肩勾配#40	\$	路肩	横断面	勾配 比率	0.47	%
#7203	DesignParameter	路肩勾配#41	\$	路肩	横断面	勾配 比率	0.576	%
#7204	DesignParameter	路肩勾配#42	\$	路肩	横断面	勾配 比率	0.812	%
#7205	DesignParameter	路肩勾配#43	\$	路肩	横断面	勾配 比率	0.906	%
#7206	DesignParameter	路肩勾配#44	\$	路肩	横断面	勾配 比率	0.908	%
#7207	DesignParameter	路肩勾配#45	\$	路肩	横断面	勾配 比率	1.688	%
#7208	DesignParameter	路肩勾配#46	\$	路肩	横断面	勾配 比率	1.739	%
#7209	DesignParameter	路肩勾配#47	\$	路肩	横断面	勾配 比率	1.74	%
#7210	DesignParameter	路肩勾配#48	\$	路肩	横断面	勾配 比率	1.78	%
#7211	DesignParameter	路肩勾配#49	\$	路肩	横断面	勾配 比率	1.793	%
#7212	DesignParameter	路肩勾配#50	\$	路肩	横断面	勾配 比率	1.848	%
#7213	DesignParameter	路肩勾配#51	\$	路肩	横断面	勾配 比率	2	%
#7214	DesignParameter	路肩勾配#52	\$	路肩	横断面	勾配 比率	2.062	%
#7215	DesignParameter	路肩勾配#53	\$	路肩	横断面	勾配 比率	2.286	%
#7216	DesignParameter	路肩勾配#54	\$	路肩	横断面	勾配 比率	2.85	%

No	Entity	Name	Description	PredefinedType	ApplySurfaceType	ValueType	Value	Unit
	要素名	名称	説明	要素タイプ	適用面タイプ	種類	値	単位
		text	text	type	type	type	text	text
#7217	DesignParameter	路肩勾配#55	\$	路肩	横断面	勾配_比率	2.938	%
#7218	DesignParameter	路肩勾配#56	\$	路肩	横断面	勾配_比率	3	%
#7219	DesignParameter	路肩勾配#57	\$	路肩	横断面	勾配_比率	3.226	%
#7220	DesignParameter	路肩勾配#58	\$	路肩	横断面	勾配_比率	3.227	%
#7221	DesignParameter	路肩勾配#59	\$	路肩	横断面	勾配_比率	3.249	%
#7222	DesignParameter	路肩勾配#60	\$	路肩	横断面	勾配_比率	3.312	%
#7223	DesignParameter	路肩勾配#61	\$	路肩	横断面	勾配_比率	3.507	%
#7224	DesignParameter	路肩勾配#62	\$	路肩	横断面	勾配_比率	3.56	%
#7225	DesignParameter	路肩勾配#63	\$	路肩	横断面	勾配_比率	3.584	%
#7226	DesignParameter	路肩勾配#64	\$	路肩	横断面	勾配_比率	4.327	%
#7227	DesignParameter	路肩勾配#65	\$	路肩	横断面	勾配_比率	4.562	%
#7228	DesignParameter	路肩勾配#66	\$	路肩	横断面	勾配_比率	4.592	%
#7229	DesignParameter	路肩勾配#67	\$	路肩	横断面	勾配_比率	4.604	%
#7230	DesignParameter	路肩勾配#68	\$	路肩	横断面	勾配_比率	4.614	%
#7231	DesignParameter	路肩勾配#69	\$	路肩	横断面	勾配_比率	5	%
#7232	DesignParameter	路肩勾配#70	\$	路肩	横断面	勾配_比率	5.274	%
#7233	DesignParameter	路肩勾配#71	\$	路肩	横断面	勾配_比率	5.327	%
#7234	DesignParameter	路肩勾配#72	\$	路肩	横断面	勾配_比率	5.804	%
#7235	DesignParameter	路肩勾配#73	\$	路肩	横断面	勾配_比率	5.982	%
#7236	DesignParameter	路肩勾配#74	\$	路肩	横断面	勾配_比率	6	%
#7237	DesignParameter	路肩幅員#1	\$	路肩	横断面	幅	0.5	m
#7238	DesignParameter	路肩幅員#2	\$	路肩	横断面	幅	0.75	m
#7239	DesignParameter	路肩幅員#3	\$	路肩	横断面	幅	1	m
#7240	DesignParameter	犬走り勾配	\$	犬走り	横断面	勾配_比率	0	%
#7241	DesignParameter	犬走り幅員	\$	犬走り	横断面	幅	1.5	m
#7242	DesignParameter	盛土勾配	\$	盛土	横断面	勾配_比高	1:1.8	\$
#7243	DesignParameter	切土勾配	\$	切土	横断面	勾配_比高	1:1.0	\$
#7244	DesignParameter	縁石#1	\$	縁石	横断面	要素参照	[外部要素]	\$
#7245	DesignParameter	縁石#2	\$	縁石	横断面	要素参照	[外部要素]	\$
#7246	DesignParameter	側溝#1	\$	側溝	横断面	要素参照	[外部要素]	\$
#7247	DesignParameter	側溝#2	\$	側溝	横断面	要素参照	[外部要素]	\$
#7248	DesignParameter	幅杭	\$	幅杭	横断面	要素参照	[外部要素]	\$
#7249	DesignParameter	車道_表層	\$	表層	横断面	厚さ	0.05	m
#7250	DesignParameter	車道_基層	\$	基層	横断面	厚さ	0.05	m
#7251	DesignParameter	車道_上層路盤	\$	上層路盤	横断面	厚さ	0.05	m
#7252	DesignParameter	車道_下層路盤	\$	下層路盤	横断面	厚さ	0.1	m
#7253	DesignParameter	車道_路床	\$	路床	横断面	厚さ	0.18	m
#7254	DesignParameter	車道_表層_材料	\$	材質	横断面	テキスト	表層材料	\$
#7255	DesignParameter	車道_基層_材料	\$	材質	横断面	テキスト	基層材料	\$
#7256	DesignParameter	車道_上層路盤_材料	\$	材質	横断面	テキスト	上層路盤材量	\$
#7257	DesignParameter	車道_下層路盤_材料	\$	材質	横断面	テキスト	下層路盤材量	\$
#7258	DesignParameter	車道_路床_材料	\$	材質	横断面	テキスト	路体材料	\$
#7259	DesignParameter	歩道_表層	\$	表層	横断面	厚さ	0.04	m
#7260	DesignParameter	歩道_路盤	\$	路盤	横断面	厚さ	0.1	m
#7261	DesignParameter	歩道_表層_材料	\$	材質	横断面	テキスト	表層材料	\$
#7262	DesignParameter	歩道_路盤_材料	\$	材質	横断面	テキスト	路盤材量	\$

No	Entity	Name	Description	LayerNumber	RefThickness	RefMaterial
	要素名	名称	説明	層番号	参照厚さ	参照材質
		text	text	integer	text	text
#6001	PavementComposition	車道舗装#1	\$	1	車道_表面要素#1	車道舗装材料要素#1
				2	車道_基層要素#1	車道舗装材料要素#2
				3	車道_上層路盤要素#1	車道舗装材料要素#3
				4	車道_下層路盤要素#1	車道舗装材料要素#4
				5	車道_路床要素#1	車道舗装材料要素#5
#6002	PavementComposition	歩道舗装#1	\$	1	歩道_表面要素#1	歩道舗装材料要素#1
				2	歩道_路盤要素#1_	歩道舗装材料要素#2

NC.0
GH=62.20
FH=62.200

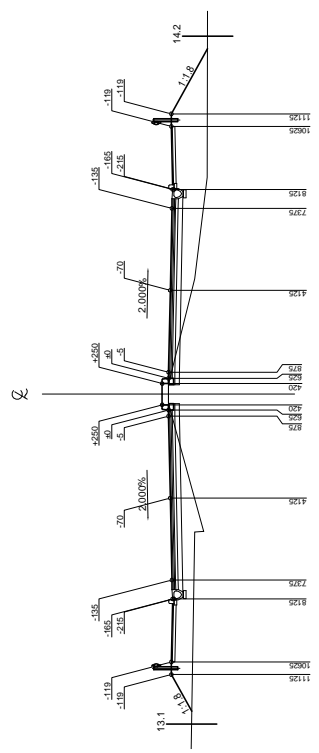

No	Entity 要素名	Name 名称	Description 説明	PredefinedType タイプ	RefPlacementStation 参照配置測点	RefPlacementStation Entity	RefPlacementStation No.0	RefConstituentPart 参照構成要素	PlacementSide 配置位置	FormationHeightOffset 計画高との標高差	CenterLineOffset 道路中心線との離れ	SlopeDirection 勾配の向き	要素 値	参考 値
		text	text	type	Entity			Entity	Type	real	real	text		
#5001	CrossSectionDesignItem	No.0_横断構成	\$	横断構成グループ		No.0		(幅杭	左側	\$	-13.1)	幅杭	13.1
								(盛土勾配	左側		-11.125)	盛土	1:1.8
								(路肩幅員#1	左側		-10.625)	路肩	0.5
								(路肩勾配#37	左側		-10.625)	路肩	0
								(歩道幅員	左側		-8.125)	歩道	2.5
								(歩道勾配	左側		-8.125)	歩道	2
								(歩道舗装#1	左側		-8.125)		
								(縁石#2	左側		-8.125)	縁石	
								(側溝#1	左側		-8.125)	側溝	
								(路肩幅員#2	左側		-7.375)	路肩	0.75
								(路肩勾配#24	左側		-7.375)	路肩	-2
								(車線幅員#1	左側		-4.125)	車線	3.25
								(車線勾配#24	左側		-4.125)	車線	-2
								(車線舗装#1	左側		-4.125)		
								(車線幅員#1	左側		-0.005)	車線	3.25
								(車線勾配#24	左側		-0.875)	車線	-2
								(車線舗装#1	左側		-0.875)		
								(側溝幅員#1	左側	0	-0.625)	側溝	0.25
								(側溝勾配#24	左側	0	-0.625)	側溝	-2
								(車線舗装#1	左側	0	-0.625)		
								(縁石#1	左側	0.25	-0.42)	縁石	
								(中分幅員	中央	0	0)	中央帯	1.25
								(中分勾配	中央	0	0)	中央帯	0
								(縁石#1	右側	0.25	0.42)	縁石	
								(側溝幅員#1	右側	0	0.625)	側溝	0.25
								(側溝勾配#24	右側	0	0.625)	側溝	-2
								(車線舗装#1	右側	0	0.625)		
								(車線幅員#1	右側	-0.005	0.875)	車線	3.25
								(車線勾配#24	右側	-0.005	0.875)	車線	-2
								(車線舗装#1	右側	-0.005	0.875)		
								(車線幅員#1	右側	-0.07	4.125)	車線	3.25
								(車線勾配#24	右側	-0.07	4.125)	車線	-2
								(車線舗装#1	右側	-0.07	4.125)		
								(路肩幅員#2	右側	-0.135	7.375)	路肩	0.75
								(路肩勾配#24	右側	-0.135	7.375)	路肩	-2
								(側溝#1	右側	-0.165	8.125)	側溝	
								(縁石#2	右側	-0.215	8.125)	縁石	
								(歩道幅員	右側	-0.165	8.125)	歩道	2.5
								(歩道勾配	右側	-0.165	8.125)	歩道	2
								(歩道舗装#1	右側	-0.165	8.125)		
								(路肩幅員#1	右側	-0.119	10.625)	路肩	0.5
								(路肩勾配#37	右側	-0.119	10.625)	路肩	0
								(盛土勾配	右側	-0.119	11.125)	盛土	1:1.8
								(幅杭	右側	\$	14.2)	幅杭	14.2

NO.1
GH=81.12
FH=82.640

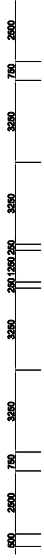

Σ

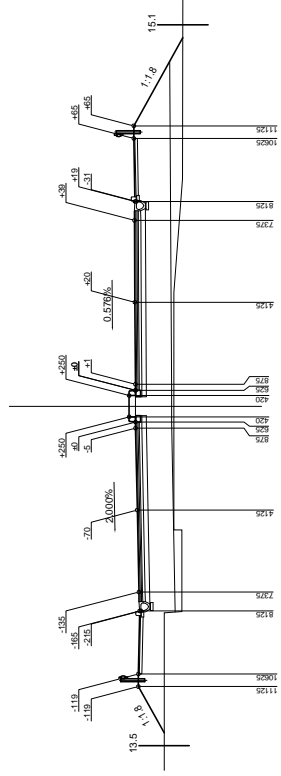

No	Entity 要素名	Name 名称	Description 説明	PredefinedType タイプ	RefPlacementStation 参照配置測点	RefConstituentPart (要素構成要素)	PlacementSide 配置位置	FormationHeightOffset 計画高との標高差	CenterLineOffset 道路中心線との離れ	SlopeDirection 勾配の向き	参考 要素	参考 値
		text	text	type	Entity	Entity	Type	real	real	text		
#5002	CrossSectionDesignItem	No.1_横断構成	\$	横断構成グループ	No.1	(幅杭)	左側	\$	-13.5	\$	幅杭	13.5
						(盛土勾配)	左側	-0.119	-11.125	-	盛土	1:1.8
						(路肩幅員#1)	左側	-0.119	-10.625	\$	路肩	0.5
						(路肩勾配#37)	左側	-0.119	-10.625	\$	路肩	0
						(歩道幅員)	左側	-0.165	-8.125	\$	歩道	2.5
						(歩道勾配)	左側	-0.165	-8.125	\$	歩道	2
						(歩道舗装#1)	左側	-0.165	-8.125	\$	歩道	2
						(縁石#2)	左側	-0.215	-8.125	\$	縁石	
						(側溝#1)	左側	-0.165	-8.125	\$	側溝	
						(路肩幅員#2)	左側	-0.135	-7.375	\$	路肩	0.75
						(路肩勾配#24)	左側	-0.135	-7.375	\$	路肩	-2
						(車線幅員#1)	左側	-0.07	-4.125	\$	車線	3.25
						(車線勾配#24)	左側	-0.07	-4.125	\$	車線	-2
						(車線舗装#1)	左側	-0.07	-4.125	\$	車線	-2
						(車線幅員#1)	左側	-0.005	-0.875	\$	車線	3.25
						(車線勾配#24)	左側	-0.005	-0.875	\$	車線	-2
						(車線舗装#1)	左側	-0.005	-0.875	\$	車線	-2
						(側溝幅員#1)	左側	0	-0.625	\$	側溝	0.25
						(側溝勾配#24)	左側	0	-0.625	\$	側溝	-2
						(側溝舗装#1)	左側	0	-0.625	\$	側溝	-2
						(縁石#1)	左側	0.25	-0.42	\$	縁石	
						(中分幅員)	中央	0	0	\$	中央帯	1.25
						(中分勾配)	中央	0	0	\$	中央帯	0
						(縁石#1)	右側	0.25	0.42	\$	縁石	
						(側溝幅員#1)	右側	0	0.625	\$	側溝	0.25
						(側溝勾配#40)	右側	0	0.625	\$	側溝	0.576
						(車線舗装#1)	右側	0	0.625	\$	車線	3.25
						(車線幅員#1)	右側	0.001	0.875	\$	車線	0.576
						(車線勾配#40)	右側	0.001	0.875	\$	車線	3.25
						(車線舗装#1)	右側	0.001	0.875	\$	車線	0.576
						(車線幅員#1)	右側	0.02	4.125	\$	車線	3.25
						(車線勾配#40)	右側	0.02	4.125	\$	車線	0.576
						(車線舗装#1)	右側	0.02	4.125	\$	車線	0.576
						(路肩幅員#2)	右側	0.039	7.375	\$	路肩	0.75
						(路肩勾配#41)	右側	0.039	7.375	\$	路肩	0.576
						(側溝#1)	右側	0.019	8.125	\$	側溝	
						(縁石#2)	右側	-0.031	8.125	\$	縁石	
						(歩道幅員)	右側	0.019	8.125	\$	歩道	2.5
						(歩道勾配)	右側	0.019	8.125	\$	歩道	2
						(歩道舗装#1)	右側	0.019	8.125	\$	歩道	2
						(路肩幅員#1)	右側	0.065	10.625	\$	路肩	0.5
						(路肩勾配#37)	右側	0.065	10.625	\$	路肩	0
						(盛土勾配)	右側	0.065	11.125	-	盛土	1:1.8
						(幅杭)	右側	\$	15.1	\$	幅杭	15.1

NC.2
GH=81.85
FH=83.080



Σ

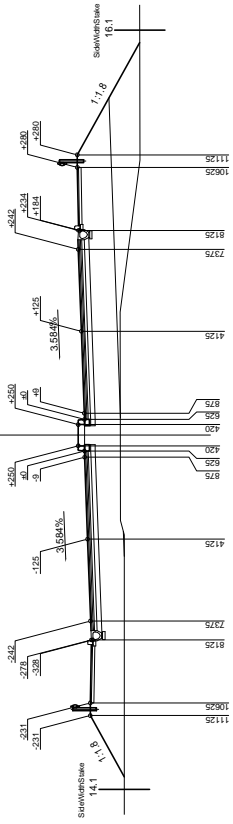

No	Entity 要素名	Name 名称	Description 説明	PredefinedType タイプ	RefPlacementStation 参照配置測点	(RefConstituentPart (参照構成要素	PlacementSide 配置位置	FormationHeightOffset 計画高との標高差	CenterLineOffset 道路中心線との離れ	SlopeDirection 勾配の向き	要素 参考	参考 値
		text	text	type	Entity	Entity	Type	real	real	text		
#5003	CrossSectionDesignItem	No.2_横断構成	\$	横断構成グループ	No.2	(幅杭	左側	\$	-14.1)	幅杭	14.1
						(盛土勾配	左側		-11.125)	盛土	1:1.8
						(路肩幅員#1	左側		-10.625)	路肩	0.5
						(路肩勾配#37	左側		-10.625)	路肩	0
						(歩道幅員	左側		-8.125)	歩道	2.5
						(歩道勾配	左側		-8.125)	歩道	2
						(歩道舗装#1	左側		-8.125)		
						(縁石#2	左側		-8.125)	縁石	
						(側溝#1	左側		-8.125)	側溝	
						(路肩幅員#2	左側		-7.375)	路肩	0.75
						(路肩勾配#12	左側		-7.375)	路肩	-3.584
						(車線幅員#1	左側		-4.125)	車線	3.25
						(車線勾配#12	左側		-4.125)	車線	-3.584
						(車線舗装#1	左側		-4.125)		
						(車線幅員#1	左側		-0.009)	車線	3.25
						(車線勾配#12	左側		-0.875)	車線	-3.584
						(車線舗装#1	左側		-0.875)		
						(側溝幅員#1	左側		-0.009)	側溝	0.25
						(側溝勾配#12	左側		-0.625)	側溝	0.25
						(車線舗装#1	左側		-0.625)	側溝	-3.584
						(縁石#1	左側	0.25	-0.42)	縁石	
						(中分幅員	中央	0	0)	中央帯	1.25
						(中分勾配	中央	0	0)	中央帯	0
						(縁石#1	右側	0.25	0.42)	縁石	
						(側溝幅員#1	右側	0	0.625)	側溝	0.25
						(側溝勾配#62	右側	0	0.625)	側溝	3.584
						(車線舗装#1	右側	0	0.625)		
						(車線幅員#1	右側	0.009	0.875)	車線	3.25
						(車線勾配#62	右側	0.009	0.875)	車線	3.584
						(車線舗装#1	右側	0.009	0.875)		
						(車線幅員#1	右側	0.125	4.125)	車線	3.25
						(車線勾配#62	右側	0.125	4.125)	車線	3.584
						(車線舗装#1	右側	0.125	4.125)		
						(路肩幅員#2	右側	0.242	7.375)	路肩	0.75
						(路肩勾配#63	右側	0.242	7.375)	路肩	3.584
						(側溝#1	右側	0.234	8.125)	側溝	
						(縁石#2	右側	0.184	8.125)	縁石	
						(歩道幅員	右側	0.234	8.125)	歩道	2.5
						(歩道勾配	右側	0.234	8.125)	歩道	2
						(歩道舗装#1	右側	0.234	8.125)		
						(路肩幅員#1	右側	0.28	10.625)	路肩	0.5
						(路肩勾配#37	右側	0.28	10.625)	路肩	0
						(盛土勾配	右側	0.28	11.125)	盛土	1:1.8
						(幅杭	右側	\$	16.1)	幅杭	16.1

NC.3
GH=62.28
FH=65.520

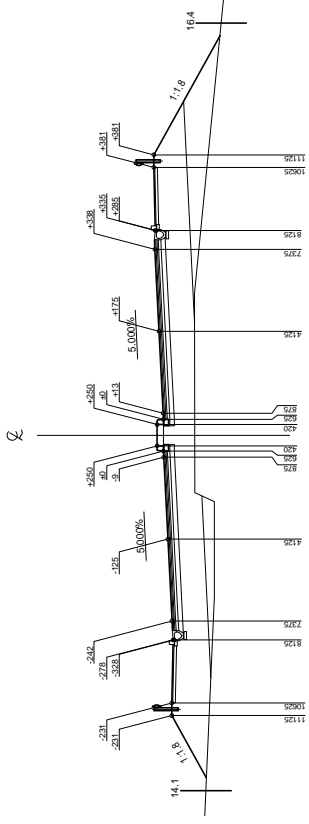
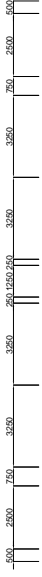

No	Entity 要素名	Name 名称	Description 説明	PredefinedType タイプ	RefPlacementStation 参照配置測点	RefPlacementStation Entity	RefPlacementStation No.3	RefConstituentPart 参照構成要素	PlacementSide 配置位置	FormationHeightOffset 計画高との標高差	CenterLineOffset 道路中心線との離れ	SlopeDirection 勾配の向き	要素 値	参考 値
	text	text	text	type	Entity			Entity	Type	real	real	text		
#5004	CrossSectionDesignItem	No.3_横断構成	\$	横断構成グループ		No.3		(幅杭	左側	\$	-14.1)	幅杭	14.1
								(盛土勾配	左側		-11.125)	盛土	1:1.8
								(路肩幅員#1	左側	-0.333	-10.625)	路肩	0.5
								(路肩勾配#37	左側	-0.333	-10.625)	路肩	0
								(歩道幅員	左側	-0.379	-8.125)	歩道	2.5
								(歩道勾配	左側	-0.379	-8.125)	歩道	2
								(歩道舗装#1	左側	-0.379	-8.125)		
								(縁石#2	左側	-0.429	-8.125)	縁石	
								(側溝#1	左側	-0.379	-8.125)	側溝	
								(路肩幅員#2	左側	-0.338	-7.375)	路肩	0.75
								(路肩勾配#6	左側	-0.338	-7.375)	路肩	-5
								(車線幅員#1	左側	-0.175	-4.125)	車線	3.25
								(車線勾配#6	左側	-0.175	-4.125)	車線	-5
								(車線舗装#1	左側	-0.175	-4.125)		
								(車線幅員#1	左側	-0.013	-0.875)	車線	3.25
								(車線勾配#6	左側	-0.013	-0.875)	車線	-5
								(車線舗装#1	左側	-0.013	-0.875)		
								(側溝幅員#1	左側	0	-0.625)	側溝	0.25
								(側溝勾配#6	左側	0	-0.625)	側溝	-5
								(車線舗装#1	左側	0	-0.625)		
								(縁石#1	左側	0.25	-0.42)	縁石	
								(中分幅員	中央	0	0)	中央帯	1.25
								(中分勾配	中央	0	0)	中央帯	0
								(縁石#1	右側	0.25	0.42)	縁石	
								(側溝幅員#1	右側	0	0.625)	側溝	0.25
								(側溝勾配#68	右側	0	0.625)	側溝	5
								(車線舗装#1	右側	0	0.625)		
								(車線幅員#1	右側	0.013	0.875)	車線	3.25
								(車線勾配#68	右側	0.013	0.875)	車線	5
								(車線舗装#1	右側	0.013	0.875)		
								(車線幅員#1	右側	0.175	4.125)	車線	3.25
								(車線勾配#68	右側	0.175	4.125)	車線	5
								(車線舗装#1	右側	0.175	4.125)		
								(路肩幅員#2	右側	0.338	7.375)	路肩	0.75
								(路肩勾配#69	右側	0.338	7.375)	路肩	5
								(側溝#1	右側	0.335	8.125)	側溝	
								(縁石#2	右側	0.285	8.125)	縁石	
								(歩道幅員	右側	0.335	8.125)	歩道	2.5
								(歩道勾配	右側	0.335	8.125)	歩道	2
								(歩道舗装#1	右側	0.335	8.125)		
								(路肩幅員#1	右側	0.381	10.625)	路肩	0.5
								(路肩勾配#37	右側	0.381	10.625)	路肩	0
								(盛土勾配	右側	0.381	11.125)	盛土	1:1.8
								(幅杭	右側	\$	16.4)	幅杭	16.4

NO.4
GH=83.08
FH=83.860

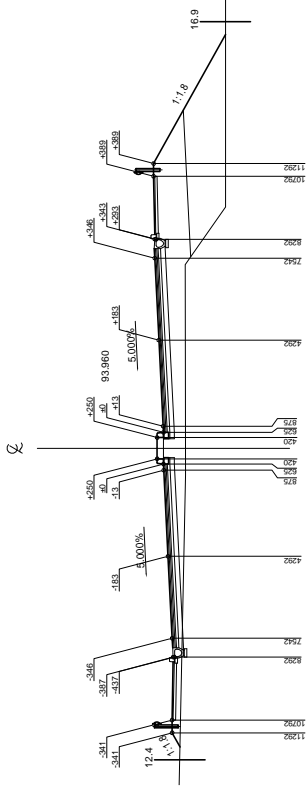
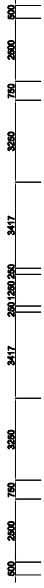

No	Entity 要素名	Name 名称	Description 説明	PredefinedType タイプ	RefPlacementStation 参照配置測点	RefConstituentPart (参照構成要素)	PlacementSide 配置位置	FormationHeightOffset 計画高との標高差	CenterLineOffset 道路中心線との離れ	SlopeDirection 勾配の向き	参考 要素	参考 値
		text	text	type	Entity	Entity	Type	real	real	text		
#5005	CrossSectionDesignItem	No.4_横断構成	\$	横断構成グループ	No.4	(幅杭)	左側	\$ -0.341	-12.4	\$	幅杭	12.4
						(盛土勾配)	左側	-0.341	-11.292	-	盛土	1:1.8
						(路肩幅員#1)	左側	-0.341	-10.792	\$	路肩	0.5
						(路肩勾配#37)	左側	-0.341	-10.792	\$	路肩	0
						(歩道幅員)	左側	-0.387	-8.292	\$	歩道	2.5
						(歩道勾配)	左側	-0.387	-8.292	\$	歩道	2
						(歩道舗装#1)	左側	-0.387	-8.292	\$	歩道	2
						(縁石#2)	左側	-0.437	-8.292	\$	縁石	
						(側溝#1)	左側	-0.387	-8.292	\$	側溝	
						(路肩幅員#2)	左側	-0.346	-7.542	\$	路肩	0.75
						(路肩勾配#6)	左側	-0.346	-7.542	\$	路肩	-5
						(車線幅員#1)	左側	-0.183	-4.292	\$	車線	3.25
						(車線勾配#6)	左側	-0.183	-4.292	\$	車線	-5
						(車線舗装#1)	左側	-0.183	-4.292	\$	車線	-5
						(車線幅員#3)	左側	-0.013	-0.875	\$	車線	3.417
						(車線勾配#6)	左側	-0.013	-0.875	\$	車線	-5
						(車線舗装#1)	左側	-0.013	-0.875	\$	車線	-5
						(側溝幅員#1)	左側	0	-0.625	\$	側溝	0.25
						(側溝勾配#6)	左側	0	-0.625	\$	側溝	-5
						(車線舗装#1)	左側	0	-0.625	\$	側溝	-5
						(縁石#1)	左側	0.25	-0.42	\$	縁石	
						(中分幅員)	中央	0	0	\$	中央帯	1.25
						(中分勾配)	中央	0	0	\$	中央帯	0
						(縁石#1)	右側	0.25	0.42	\$	縁石	
						(側溝幅員#1)	右側	0	0.625	\$	側溝	0.25
						(側溝勾配#68)	右側	0	0.625	\$	側溝	5
						(車線舗装#1)	右側	0	0.625	\$	側溝	5
						(車線幅員#3)	右側	0.013	0.875	\$	車線	3.417
						(車線勾配#68)	右側	0.013	0.875	\$	車線	5
						(車線舗装#1)	右側	0.013	0.875	\$	車線	5
						(車線幅員#1)	右側	0.183	4.292	\$	車線	3.25
						(車線勾配#68)	右側	0.183	4.292	\$	車線	5
						(車線舗装#1)	右側	0.183	4.292	\$	車線	5
						(路肩幅員#2)	右側	0.346	7.542	\$	路肩	0.75
						(路肩勾配#69)	右側	0.346	7.542	\$	路肩	5
						(側溝#1)	右側	0.343	8.292	\$	側溝	
						(縁石#2)	右側	0.293	8.292	\$	側溝	
						(歩道幅員)	右側	0.343	8.292	\$	縁石	
						(歩道勾配)	右側	0.343	8.292	\$	歩道	2.5
						(歩道舗装#1)	右側	0.343	8.292	\$	歩道	2
						(路肩幅員#1)	右側	0.389	10.792	\$	路肩	0.5
						(路肩勾配#37)	右側	0.389	10.792	\$	路肩	0
						(盛土勾配)	右側	0.389	11.292	\$	盛土	1:1.8
						(幅杭)	右側	\$	16.9	\$	幅杭	16.9

NC.5
GH=68.81
FH=64.400

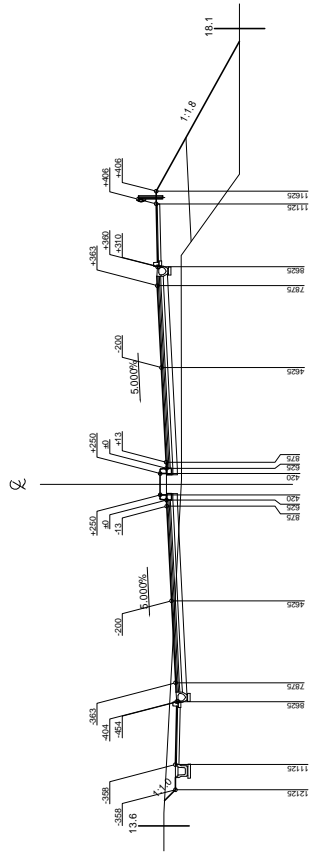

No	Entity 要素名	Name 名称	Description 説明	PredefinedType タイプ	RefPlacementStation 参照配置測点	(RefConstituentPart (参照構成要素	PlacementSide 配置位置	FormationHeightOffset 計画高との標高差	CenterLineOffset 道路中心線との離れ	SlopeDirection 勾配の向き	参考 要素	参考 値
		text	text	type	Entity	Entity	Type	real	real	text		
#5006	CrossSectionDesignItem	No.5_横断構成	\$	横断構成グループ	No.5	(幅杭	左側	\$	-13.6)	幅杭	13.6
						(切土勾配	左側		-12.125)	切土	1:1.0
						(路肩幅員#3	左側		-0.358)	路肩	1
						(路肩勾配#37	左側		-11.125)	路肩	0
						(側溝#2	左側		-0.358)	側溝	2.5
						(歩道幅員	左側		-0.404)	歩道	2
						(歩道勾配	左側		-8.625)		
						(歩道舗装#1	左側		-0.404)		
						(縁石#2	左側		-0.454)	縁石	
						(側溝#1	左側		-0.404)	側溝	
						(路肩幅員#2	左側		-0.363)	路肩	0.75
						(路肩勾配#6	左側		-7.875)	路肩	-5
						(車線幅員#1	左側		-0.2)	車線	3.25
						(車線勾配#6	左側		-4.625)	車線	-5
						(車線舗装#1	左側		-0.2)		
						(車線幅員#6	左側		-4.625)	車線	3.75
						(車線勾配#6	左側		-0.013)	車線	-5
						(車線舗装#1	左側		-0.013)		
						(側溝幅員#1	左側		-0.013)		
						(側溝幅員#1	左側		-0.625)	側溝	0.25
						(側溝勾配#6	左側		-0.625)	側溝	-5
						(車線舗装#1	左側		-0.625)		
						(縁石#1	左側		-0.42)	縁石	1.25
						(中分幅員	中央		0)	中央帯	0
						(中分勾配	中央		0)	中央帯	0
						(縁石#1	右側		0.25)	縁石	0.25
						(側溝幅員#1	右側		0.625)	側溝	5
						(側溝勾配#68	右側		0.625)	側溝	5
						(車線舗装#1	右側		0)		
						(車線幅員#6	右側		0.625)	車線	3.75
						(車線勾配#68	右側		0.013)	車線	5
						(車線舗装#1	右側		0.013)	車線	5
						(車線幅員#1	右側		0.013)		
						(車線勾配#68	右側		0.2)	車線	3.25
						(車線幅員#1	右側		0.2)	車線	5
						(車線舗装#1	右側		0.2)		
						(車線幅員#2	右側		4.625)		
						(路肩幅員#2	右側		0.363)	路肩	0.75
						(路肩勾配#69	右側		7.875)	路肩	5
						(側溝#1	右側		0.36)	側溝	
						(縁石#2	右側		0.31)	縁石	2.5
						(歩道幅員	右側		0.36)	歩道	2
						(歩道勾配	右側		0.36)	歩道	2
						(歩道舗装#1	右側		0.36)		
						(路肩幅員#1	右側		8.625)	路肩	0.5
						(路肩勾配#37	右側		11.125)	路肩	0
						(盛土勾配	右側		0.406)	盛土	1:1.8
						(幅杭	右側	\$	18.1)	幅杭	18.1

NO.6
GH=54.50
FH=4.840

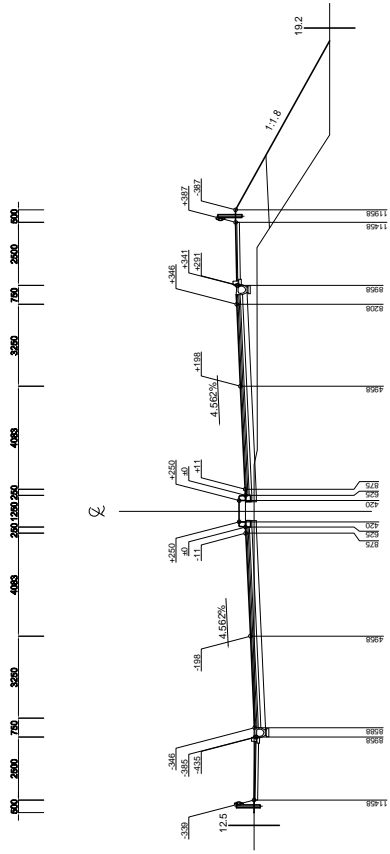

No	Entity 要素名	Name 名称	Description 説明	PredefinedType タイプ	RefPlacementStation 参照配置測点	(RefConstituentPart (参照構成要素	PlacementSide 配置位置	FormationHeightOffset 計画高との標高差	CenterLineOffset 道路中心線との離れ	SlopeDirection 勾配の向き	要素 参考	参考 値
		text	text	type	Entity	(Entity	Type	real	real	text		
#5007	CrossSectionDesignItem	No.6_横断構成	\$	横断構成グループ	No.6	(幅杭	左側	\$	-12.5)	幅杭	12.5
						(路肩幅員#1	左側		-11.458)	路肩	0.5
						(路肩勾配#37	左側		-11.458)	路肩	0
						(歩道幅員	左側		-8.958)	歩道	2.5
						(歩道勾配	左側		-8.958)	歩道	2
						(歩道舗装#1	左側		-8.958)	歩道	
						(縁石#2	左側		-8.958)	縁石	
						(側溝#1	左側		-8.958)	側溝	
						(路肩幅員#2	左側		-8.208)	路肩	0.75
						(路肩勾配#10	左側		-8.208)	路肩	-4.562
						(車線幅員#1	左側		-4.958)	車線	3.25
						(車線幅員#10	左側		-4.958)	車線	-4.562
						(車線幅員#9	左側		-0.875)	車線	4.083
						(車線幅員#10	左側		-0.875)	車線	-4.562
						(車線幅員#1	左側		-0.875)	車線	4.083
						(側溝幅員#1	左側	0	-0.625)	側溝	0.25
						(側溝幅員#10	左側	0	-0.625)	側溝	-4.562
						(車線幅員#1	左側	0	-0.625)	車線	1.25
						(縁石#1	左側	0.25	-0.42)	縁石	0
						(中分幅員	中央	0	0)	中央帯	0
						(中分勾配	中央	0	0)	中央帯	0
						(縁石#1	右側	0.25	0.42)	縁石	0.25
						(側溝幅員#1	右側	0	0.625)	側溝	4.562
						(側溝幅員#64	右側	0	0.625)	側溝	4.562
						(車線幅員#1	右側	0	0.625)	車線	4.083
						(車線幅員#9	右側	0.011	0.875)	車線	4.562
						(車線幅員#64	右側	0.011	0.875)	車線	4.562
						(車線幅員#1	右側	0.011	0.875)	車線	3.25
						(車線幅員#1	右側	0.198	4.958)	車線	4.562
						(車線幅員#64	右側	0.198	4.958)	車線	4.562
						(車線幅員#1	右側	0.198	4.958)	車線	0.75
						(路肩幅員#2	右側	0.346	8.208)	路肩	4.562
						(路肩幅員#65	右側	0.346	8.208)	路肩	4.562
						(側溝#1	右側	0.341	8.958)	側溝	
						(縁石#2	右側	0.291	8.958)	縁石	
						(歩道幅員	右側	0.341	8.958)	歩道	2.5
						(歩道勾配	右側	0.341	8.958)	歩道	2
						(歩道舗装#1	右側	0.341	8.958)	歩道	
						(路肩幅員#1	右側	0.387	11.458)	路肩	0.5
						(路肩幅員#37	右側	0.387	11.458)	路肩	0
						(盛土勾配	右側	0.387	11.958)	盛土	1:1.8
						(幅杭	右側	\$	19.2)	幅杭	19.2

NC.7
GH=84.50
FH=85.246

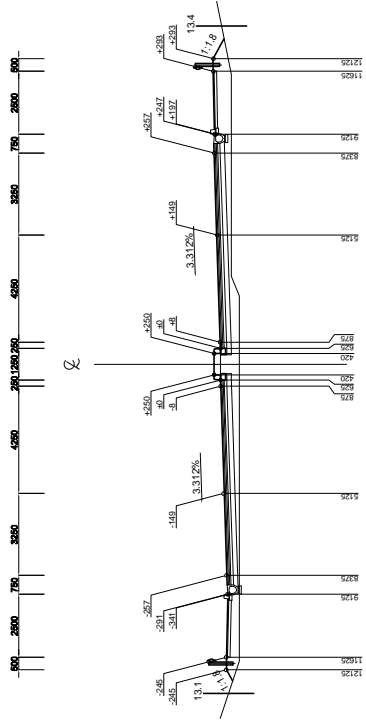

No	Entity 要素名	Name 名称	Description 説明	PredefinedType タイプ	RefPlacementStation 参照配置測点	(RefConstituentPart 参照構成要素	PlacementSide 配置位置	FormationHeightOffset 計画高との標高差	CenterLineOffset 道路中心線との離れ	SlopeDirection 勾配の向き	要素 参考	参考 値
		text	text	type	Entity	(Entity	Type	real	real	text		
#5008	CrossSectionDesignItem	No.7_横断構成	\$	横断構成グループ	No.7	(幅杭	左側	\$	-13.1	-13.1 \$	幅杭	13.1
						(盛土勾配	左側	-0.245	-12.125	-	盛土	1:1.8
						(路肩幅員#1	左側	-0.245	-11.625	-	路肩	0.5
						(路肩勾配#37	左側	-0.245	-11.625	\$	路肩	0
						(歩道幅員	左側	-0.291	-9.125	\$	歩道	2.5
						(歩道勾配	左側	-0.291	-9.125	\$	歩道	2
						(歩道舗装#1	左側	-0.291	-9.125	\$		
						(縁石#2	左側	-0.341	-9.125	\$	縁石	
						(側溝#1	左側	-0.291	-9.125	\$	側溝	
						(路肩幅員#2	左側	-0.257	-8.375	\$	路肩	0.75
						(路肩勾配#15	左側	-0.257	-8.375	\$	路肩	-3.312
						(車線幅員#1	左側	-0.149	-5.125	\$	車線	3.25
						(車線勾配#15	左側	-0.149	-5.125	\$	車線	-3.312
						(車線舗装#1	左側	-0.149	-5.125	\$		
						(車線幅員#11	左側	-0.008	-0.875	\$	車線	4.25
						(車線勾配#15	左側	-0.008	-0.875	\$	車線	-3.312
						(車線舗装#1	左側	-0.008	-0.875	\$		
						(側溝幅員#1	左側	0	-0.625	\$	側溝	0.25
						(側溝勾配#15	左側	0	-0.625	\$	側溝	-3.312
						(車線舗装#1	左側	0	-0.625	\$		
						(縁石#1	左側	0.25	-0.42	\$	縁石	
						(中分幅員	中央	0	0	\$	中央帯	1.25
						(中分勾配	中央	0	0	\$	中央帯	0
						(縁石#1	右側	0.25	0.42	\$	縁石	
						(側溝幅員#1	右側	0	0.625	\$	側溝	0.25
						(側溝勾配#59	右側	0	0.625	\$	側溝	3.312
						(車線舗装#1	右側	0	0.625	\$		
						(車線幅員#11	右側	0.008	0.875	\$	車線	4.25
						(車線勾配#59	右側	0.008	0.875	\$	車線	3.312
						(車線舗装#1	右側	0.008	0.875	\$		
						(車線幅員#1	右側	0.149	5.125	\$	車線	3.25
						(車線勾配#59	右側	0.149	5.125	\$	車線	3.312
						(車線舗装#1	右側	0.149	5.125	\$		
						(路肩幅員#2	右側	0.257	8.375	\$	路肩	0.75
						(路肩勾配#60	右側	0.257	8.375	\$	路肩	3.312
						(側溝#1	右側	0.247	9.125	\$	側溝	
						(縁石#2	右側	0.197	9.125	\$	縁石	
						(歩道幅員	右側	0.247	9.125	\$	歩道	2.5
						(歩道勾配	右側	0.247	9.125	\$	歩道	2
						(歩道舗装#1	右側	0.247	9.125	\$		
						(路肩幅員#1	右側	0.293	11.625	\$	路肩	0.5
						(路肩勾配#37	右側	0.293	11.625	\$	路肩	0
						(盛土勾配	右側	0.293	12.125	\$	盛土	1:1.8
						(幅杭	右側	\$	13.4	\$	幅杭	13.4

NO.9
GH=85.70
FH=85.418

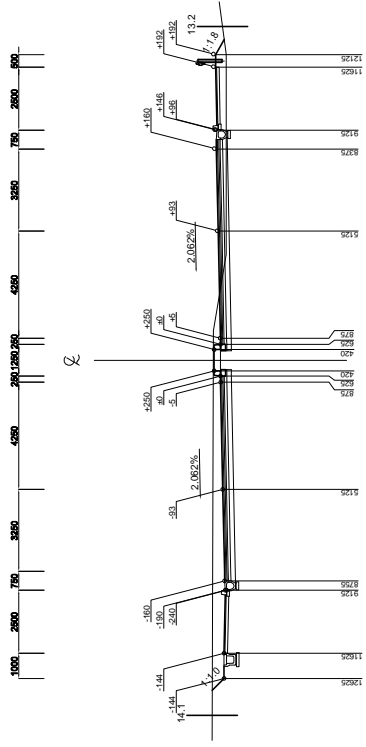

No	Entity 要素名	Name 名称	Description 説明	PredefinedType タイプ	RefPlacementStation 参照配置測点	(RefConstituentPart (参照構成要素	PlacementSide 配置位置	FormationHeightOffset 計画高との標高差	CenterLineOffset 道路中心線との離れ	SlopeDirection 勾配の向き	要素 参考	参考 値
		text	text	type	Entity	Entity	Type	real	real	text		
#5009	CrossSectionDesignItem	No.8_横断構成	\$	横断構成グループ	No.8	(幅杭	左側	\$	-14.1	-14.1 \$	幅杭	14.1
						(切土勾配	左側	-0.144	-12.625	-	切土	1:1.0
						(路肩幅員#3	左側	-0.144	-11.625	\$	路肩	0
						(路肩勾配#37	左側	-0.144	-11.625	\$	路肩	0
						(側溝#2	左側	-0.144	-11.625	\$	側溝	2.5
						(歩道幅員	左側	-0.19	-9.125	\$	歩道	2
						(歩道勾配	左側	-0.19	-9.125	\$	歩道	2
						(歩道舗装#1	左側	-0.19	-9.125	\$	歩道	2
						(縁石#2	左側	-0.24	-9.125	\$	縁石	
						(側溝#1	左側	-0.19	-9.125	\$	側溝	
						(路肩幅員#2	左側	-0.16	-8.375	\$	路肩	0.75
						(路肩勾配#23	左側	-0.16	-8.375	\$	路肩	-2.062
						(車線幅員#1	左側	-0.093	-5.125	\$	車線	3.25
						(車線勾配#23	左側	-0.093	-5.125	\$	車線	-2.062
						(車線舗装#1	左側	-0.093	-5.125	\$	車線	4.25
						(車線幅員#11	左側	-0.005	-0.875	\$	車線	-2.062
						(車線勾配#23	左側	-0.005	-0.875	\$	車線	0.25
						(車線舗装#1	左側	-0.005	-0.875	\$	車線	0.25
						(側溝幅員#1	左側	0	-0.625	\$	側溝	-2.062
						(側溝勾配#23	左側	0	-0.625	\$	側溝	
						(車線舗装#1	左側	0	-0.625	\$	車線	
						(縁石#1	左側	0.25	-0.42	\$	縁石	
						(中分幅員	中央	0	0	\$	中央帯	1.25
						(中分勾配	中央	0	0	\$	中央帯	0
						(縁石#1	右側	0.25	0.42	\$	縁石	0.25
						(側溝幅員#1	右側	0	0.625	\$	側溝	2.062
						(側溝勾配#51	右側	0	0.625	\$	側溝	
						(車線舗装#1	右側	0	0.625	\$	車線	4.25
						(車線幅員#11	右側	0.005	0.875	\$	車線	2.062
						(車線勾配#51	右側	0.005	0.875	\$	車線	
						(車線舗装#1	右側	0.005	0.875	\$	車線	3.25
						(車線幅員#1	右側	0.093	5.125	\$	車線	2.062
						(車線勾配#51	右側	0.093	5.125	\$	車線	
						(車線舗装#1	右側	0.16	8.375	\$	路肩	0.75
						(路肩幅員#2	右側	0.16	8.375	\$	路肩	2.062
						(路肩勾配#52	右側	0.16	9.125	\$	側溝	
						(側溝#1	右側	0.146	9.125	\$	側溝	
						(縁石#2	右側	0.096	9.125	\$	縁石	2.5
						(歩道幅員	右側	0.146	9.125	\$	歩道	2
						(歩道勾配	右側	0.146	9.125	\$	歩道	2
						(歩道舗装#1	右側	0.146	9.125	\$	歩道	
						(路肩幅員#1	右側	0.192	11.625	\$	路肩	0.5
						(路肩勾配#37	右側	0.192	11.625	\$	路肩	0
						(盛土勾配	右側	0.192	12.125	-	盛土	1:1.8
						(幅杭	右側		13.2	\$	幅杭	13.2

NO.9
GH-08.74
FH-05.321

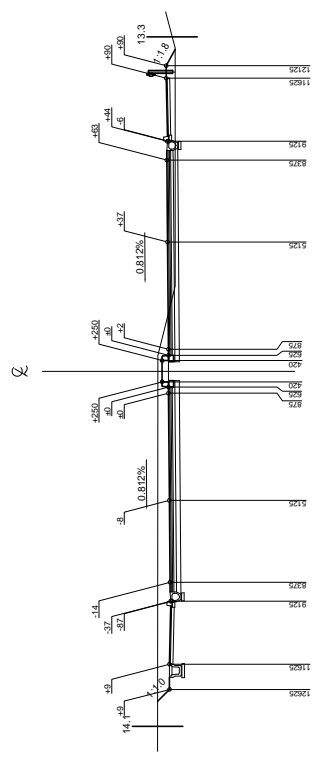

No	Entity 要素名	Name 名称	Description 説明	PredefinedType タイプ	RefPlacementStation 参照配置測点	(RefConstituentPart (参照構成要素	PlacementSide 配置位置	FormationHeightOffset 計画高との標高差	CenterLineOffset 道路中心線との離れ	SlopeDirection 勾配の向き	要素 参考	参考 値
		text	text	type	Entity	(Entity	Type	real	real	text		
#5010	CrossSectionDesignItem	No.9_横断構成	\$	横断構成グループ	No.9	(幅杭	左側	\$	-14.1	-	幅杭	14.1
						(切土勾配	左側	0.009	-12.625	-	切土	1:1.0
						(路肩幅員#3	左側	0.009	-11.625	\$	路肩	1
						(路肩勾配#37	左側	0.009	-11.625	\$	路肩	0
						(側溝#2	左側	0.009	-11.625	\$	側溝	
						(歩道幅員	左側	-0.037	-9.125	\$	歩道	2.5
						(歩道勾配	左側	-0.037	-9.125	\$	歩道	2
						(歩道舗装#1	左側	-0.037	-9.125	\$	歩道	
						(縁石#2	左側	-0.087	-9.125	\$	縁石	
						(側溝#1	左側	-0.037	-9.125	\$	側溝	
						(路肩幅員#2	左側	-0.014	-8.375	\$	路肩	0.75
						(路肩勾配#35	左側	-0.014	-8.375	\$	路肩	-0.182
						(車線幅員#1	左側	-0.008	-5.125	\$	車線	3.25
						(車線勾配#35	左側	-0.008	-5.125	\$	車線	-0.182
						(車線舗装#1	左側	-0.008	-5.125	\$	車線	
						(車線幅員#11	左側	0	-0.875	\$	車線	4.25
						(車線勾配#35	左側	0	-0.875	\$	車線	-0.182
						(車線舗装#1	左側	0	-0.875	\$	車線	
						(側溝幅員#1	左側	0	-0.625	\$	側溝	0.25
						(側溝勾配#35	左側	0	-0.625	\$	側溝	-0.182
						(車線舗装#1	左側	0	-0.625	\$	車線	
						(縁石#1	左側	0.25	-0.42	\$	縁石	
						(中分幅員	中央	0	0	\$	中央帯	1.25
						(中分勾配	中央	0	0	\$	中央帯	0
						(縁石#1	右側	0.25	0.42	\$	縁石	
						(側溝幅員#1	右側	0	0.625	\$	側溝	0.25
						(側溝勾配#41	右側	0	0.625	\$	側溝	0.812
						(車線舗装#1	右側	0	0.625	\$	車線	
						(車線幅員#11	右側	0.002	0.875	\$	車線	4.25
						(車線勾配#41	右側	0.002	0.875	\$	車線	0.812
						(車線舗装#1	右側	0.002	0.875	\$	車線	
						(車線幅員#1	右側	0.037	5.125	\$	車線	3.25
						(車線勾配#41	右側	0.037	5.125	\$	車線	0.812
						(車線舗装#1	右側	0.037	5.125	\$	車線	
						(路肩幅員#2	右側	0.063	8.375	\$	路肩	0.75
						(路肩勾配#42	右側	0.063	8.375	\$	路肩	0.812
						(側溝#1	右側	0.044	9.125	\$	側溝	
						(縁石#2	右側	-0.006	9.125	\$	縁石	
						(歩道幅員	右側	0.044	9.125	\$	歩道	2.5
						(歩道勾配	右側	0.044	9.125	\$	歩道	2
						(歩道舗装#1	右側	0.044	9.125	\$	歩道	
						(路肩幅員#1	右側	0.09	11.625	\$	路肩	0.5
						(路肩勾配#37	右側	0.09	11.625	\$	路肩	0
						(盛土勾配	右側	0.09	12.125	-	盛土	1:1.8
						(幅杭	右側	\$	13.3	\$	幅杭	13.3

NO.10
GH=66.53
FH=04.955

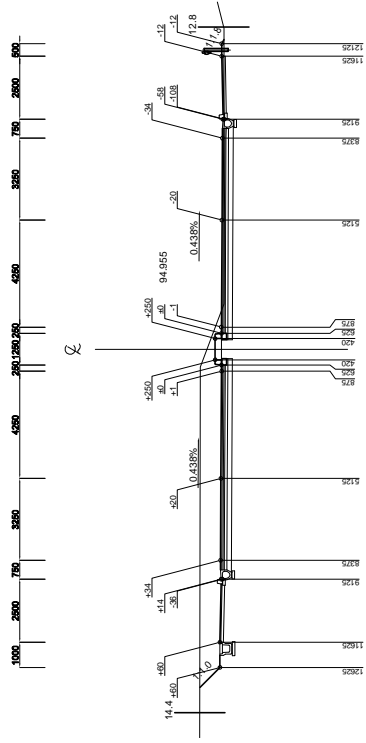

No	Entity	Name	Description	PredefinedType	RefPlacementStation	(RefConstituentPart	PlacementSide	FormationHeightOffset	CenterLineOffset	SlopeDirection	参考	参考
	要素名	名称	説明	タイプ	参照配置測点	(参照構成要素	配置位置	計画高との標高差	道路中心線との離れ	勾配の向き	要素	値
		text	text	type	Entity	(Entity	Type	real	real	text		
#5011	CrossSectionDesignItem	No.10_横断構成	\$	横断構成グループ	No.10	(幅杭	左側	\$	-14.4		幅杭	14.4
						(切土勾配	左側	0.06	-12.625	-	切土	1:1.0
						(路肩幅員#3	左側	0.06	-11.625	\$	路肩	1
						(路肩勾配#37	左側	0.06	-11.625	\$	路肩	0
						(側溝#2	左側	0.06	-11.625	\$	側溝	2.5
						(歩道幅員	左側	0.014	-9.125	\$	歩道	2
						(歩道勾配	左側	0.014	-9.125	\$	歩道	2
						(歩道舗装#1	左側	0.014	-9.125	\$	歩道	2
						(縁石#2	左側	-0.036	-9.125	\$	縁石	
						(側溝#1	左側	0.014	-9.125	\$	側溝	
						(路肩幅員#2	左側	0.034	-8.375	\$	路肩	0.75
						(路肩勾配#39	左側	0.034	-8.375	\$	路肩	0.438
						(車線幅員#1	左側	0.02	-5.125	\$	車線	3.25
						(車線勾配#38	左側	0.02	-5.125	\$	車線	0.438
						(車線舗装#1	左側	0.02	-5.125	\$	車線	0.438
						(車線幅員#11	左側	0.001	-0.875	\$	車線	4.25
						(車線勾配#38	左側	0.001	-0.875	\$	車線	0.438
						(車線舗装#1	左側	0.001	-0.875	\$	車線	0.438
						(側溝幅員#1	左側	0	-0.625	\$	側溝	0.25
						(側溝勾配#38	左側	0	-0.625	\$	側溝	0.438
						(車線舗装#1	左側	0	-0.625	\$	車線	0.438
						(縁石#1	左側	0.25	-0.42	\$	縁石	
						(中分幅員	中央	0	0	\$	中央帯	1.25
						(中分勾配	中央	0	0	\$	中央帯	0
						(縁石#1	右側	0.25	0.42	\$	縁石	
						(側溝幅員#1	右側	0	0.625	\$	側溝	0.25
						(側溝勾配#34	右側	0	0.625	\$	側溝	-0.438
						(車線舗装#1	右側	0	0.625	\$	側溝	-0.438
						(車線幅員#11	右側	-0.001	0.875	\$	車線	4.25
						(車線勾配#34	右側	-0.001	0.875	\$	車線	-0.438
						(車線舗装#1	右側	-0.001	0.875	\$	車線	-0.438
						(車線幅員#1	右側	-0.02	5.125	\$	車線	3.25
						(車線勾配#34	右側	-0.02	5.125	\$	車線	-0.438
						(車線舗装#1	右側	-0.02	5.125	\$	車線	-0.438
						(路肩幅員#2	右側	-0.034	8.375	\$	路肩	0.75
						(路肩勾配#34	右側	-0.034	8.375	\$	路肩	-0.438
						(側溝#1	右側	-0.058	9.125	\$	側溝	
						(縁石#2	右側	-0.108	9.125	\$	側溝	
						(歩道幅員	右側	-0.058	9.125	\$	縁石	2.5
						(歩道勾配	右側	-0.058	9.125	\$	歩道	2
						(歩道舗装#1	右側	-0.058	9.125	\$	歩道	2
						(路肩幅員#1	右側	-0.012	11.625	\$	路肩	0.5
						(路肩勾配#37	右側	-0.012	11.625	\$	路肩	0
						(盛土勾配	右側	-0.012	12.125	-	盛土	1:1.8
						(幅杭	右側	\$	12.8	\$	幅杭	12.8

NO.11
GH=54.36
FH=54.455

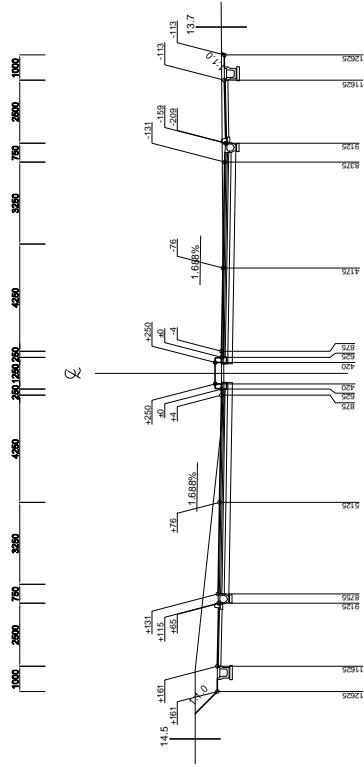

No	Entity	Name	Description	PredefinedType	RefPlacementStation	(RefConstituentPart	PlacementSide	FormationHeightOffset	CenterLineOffset	SlopeDirection	参考	参考
	要素名	名称	説明	タイプ	参照配置測点	(参照構成要素	配置位置	計画高との標高差	道路中心線との離れ	勾配の向き	要素	値
		text	text	type	Entity	(Entity	Type	real	real	text		
#5012	CrossSectionDesignItem	No.11_横断構成	\$	横断構成グループ	No.11	(幅杭	左側	\$	-14.5	-	幅杭	14.5
						(切土勾配	左側		-12.625	-	切土	1:1.0
						(路肩幅員#3	左側	0.161	-11.625	\$	路肩	1
						(路肩勾配#37	左側	0.161	-11.625	\$	路肩	0
						(側溝#2	左側	0.161	-11.625	\$	側溝	2.5
						(歩道幅員	左側	0.115	-9.125	\$	歩道	2
						(歩道勾配	左側	0.115	-9.125	\$	歩道	2
						(歩道舗装#1	左側	0.115	-9.125	\$	歩道	2
						(縁石#2	左側	0.065	-9.125	\$	縁石	
						(側溝#1	左側	0.115	-9.125	\$	側溝	
						(側溝#2	左側	0.131	-8.375	\$	側溝	0.75
						(路肩幅員#2	左側	0.131	-8.375	\$	路肩	1.688
						(路肩勾配#45	左側	0.131	-8.375	\$	路肩	1.688
						(車線幅員#1	左側	0.076	-5.125	\$	車線	3.25
						(車線幅員#1	左側	0.076	-5.125	\$	車線	1.688
						(車線勾配#44	左側	0.076	-5.125	\$	車線	1.688
						(車線舗装#1	左側	0.076	-5.125	\$	車線	1.688
						(車線幅員#11	左側	0.004	-0.875	\$	車線	4.25
						(車線勾配#44	左側	0.004	-0.875	\$	車線	1.688
						(車線舗装#1	左側	0.004	-0.875	\$	車線	1.688
						(側溝幅員#1	左側	0	-0.625	\$	側溝	0.25
						(側溝勾配#44	左側	0	-0.625	\$	側溝	1.688
						(側溝舗装#1	左側	0	-0.625	\$	側溝	1.688
						(縁石#1	左側	0.25	-0.42	\$	縁石	
						(中分幅員	中央	0	0	\$	中央帯	1.25
						(中分勾配	中央	0	0	\$	中央帯	0
						(縁石#1	右側	0.25	0.42	\$	縁石	
						(側溝幅員#1	右側	0	0.625	\$	側溝	0.25
						(側溝勾配#28	右側	0	0.625	\$	側溝	-1.688
						(車線舗装#1	右側	0	0.625	\$	側溝	-1.688
						(車線幅員#11	右側	-0.004	0.875	\$	車線	4.25
						(車線勾配#28	右側	-0.004	0.875	\$	車線	-1.688
						(車線舗装#1	右側	-0.004	0.875	\$	車線	-1.688
						(車線幅員#1	右側	-0.076	5.125	\$	車線	3.25
						(車線勾配#28	右側	-0.076	5.125	\$	車線	-1.688
						(車線舗装#1	右側	-0.076	5.125	\$	車線	-1.688
						(路肩幅員#2	右側	-0.131	8.375	\$	路肩	0.75
						(路肩勾配#28	右側	-0.131	8.375	\$	路肩	-1.688
						(側溝#1	右側	-0.159	9.125	\$	側溝	
						(縁石#2	右側	-0.209	9.125	\$	側溝	
						(歩道幅員	右側	-0.159	9.125	\$	縁石	2.5
						(歩道勾配	右側	-0.159	9.125	\$	歩道	2
						(歩道舗装#1	右側	-0.159	9.125	\$	歩道	2
						(側溝#2	右側	-0.113	11.625	\$	側溝	
						(路肩幅員#3	右側	-0.113	11.625	\$	側溝	1
						(路肩勾配#37	右側	-0.113	11.625	\$	側溝	0
						(切土勾配	右側	-0.113	12.625	-	切土	1:1.0
						(幅杭	右側	\$	13.7	\$	幅杭	13.7

NO.12
 GH=93.88
 FH=93.955



Σ

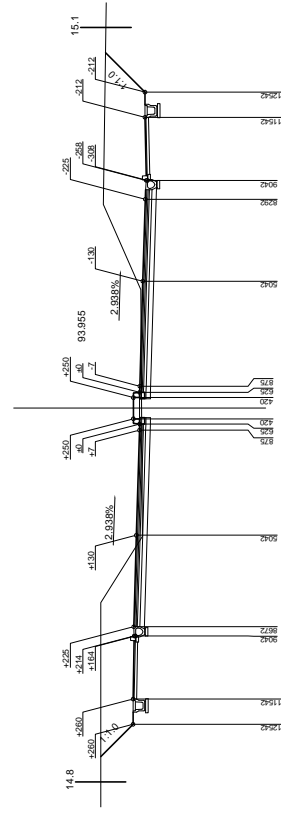

No	Entity	Name	Description	PredefinedType	RefPlacementStation	(RefConstituentPart	PlacementSide	FormationHeightOffset	CenterLineOffset	SlopeDirection	参考	参考
	要素名	名称	説明	タイプ	参照配置測点	(要素	配置位置	計画高との標高差	道路中心線との離れ	勾配の向き	要素	値
	CrossSectionDesignItem	text	text	type	Entity	(Entity	Type	real	real	text		
#5013		No.12_横断構成	\$	横断構成グループ	No.12	(幅杭	左側	\$	-14.8	\$	幅杭	14.8
						(切土勾配	左側	0.26	-12.542	-	切土	1:1.0
						(路肩幅員#3	左側	0.26	-11.542	\$	路肩	1
						(路肩勾配#37	左側	0.26	-11.542	\$	路肩	0
						(側溝#2	左側	0.26	-11.542	\$	側溝	
						(歩道幅員	左側	0.214	-9.042	\$	歩道	2.5
						(歩道勾配	左側	0.214	-9.042	\$	歩道	2
						(歩道舗装#1	左側	0.214	-9.042	\$		
						(縁石#2	左側	0.164	-9.042	\$	縁石	
						(側溝#1	左側	0.214	-9.042	\$	側溝	
						(側溝幅員#2	左側	0.225	-8.292	\$	側溝	0.75
						(路肩勾配#55	左側	0.225	-8.292	\$	路肩	2.938
						(車線幅員#1	左側	0.13	-5.042	\$	車線	3.25
						(車線勾配#54	左側	0.13	-5.042	\$	車線	2.938
						(車線舗装#1	左側	0.13	-5.042	\$		
						(車線幅員#10	左側	0.007	-0.875	\$	車線	4.167
						(車線勾配#54	左側	0.007	-0.875	\$	車線	2.938
						(車線舗装#1	左側	0.007	-0.875	\$		
						(側溝幅員#1	左側	0	-0.625	\$	側溝	0.25
						(側溝勾配#54	左側	0	-0.625	\$	側溝	2.938
						(車線舗装#1	左側	0	-0.625	\$		
						(縁石#1	左側	0.25	-0.42	\$	縁石	
						(中分幅員	中央	0	0	\$	中央帯	1.25
						(中分勾配	中央	0	0	\$	中央帯	0
						(縁石#1	右側	0.25	0.42	\$	縁石	
						(側溝幅員#1	右側	0	0.625	\$	側溝	0.25
						(側溝勾配#20	右側	0	0.625	\$	側溝	-2.938
						(車線舗装#1	右側	0	0.625	\$		
						(車線幅員#10	右側	-0.007	0.875	\$	車線	4.167
						(車線勾配#20	右側	-0.007	0.875	\$	車線	-2.938
						(車線舗装#1	右側	-0.007	0.875	\$		
						(車線幅員#1	右側	-0.13	5.042	\$	車線	3.25
						(車線勾配#20	右側	-0.13	5.042	\$	車線	-2.938
						(車線舗装#1	右側	-0.13	5.042	\$		
						(路肩幅員#2	右側	-0.225	8.292	\$	路肩	0.75
						(路肩勾配#20	右側	-0.225	8.292	\$	路肩	-2.938
						(側溝#1	右側	-0.258	9.042	\$	側溝	
						(縁石#2	右側	-0.308	9.042	\$	縁石	
						(歩道幅員	右側	-0.258	9.042	\$	歩道	2.5
						(歩道勾配	右側	-0.258	9.042	\$	歩道	2
						(歩道舗装#1	右側	-0.258	9.042	\$		
						(側溝#2	右側	-0.212	11.542	\$	側溝	
						(路肩幅員#3	右側	-0.212	11.542	\$	路肩	1
						(路肩勾配#37	右側	-0.212	11.542	\$	路肩	0
						(切土勾配	右側	-0.212	12.542	-	切土	1:1.0
						(幅杭	右側	\$	15.1	\$	幅杭	15.1

No	Entity 要素名	Name 名称	Description 説明	PredefinedType タイプ	RefPlacementStation 参照配置測点	(RefConstituentPart 参照構成要素	PlacementSide 配置位置	FormationHeightOffset 計画高との標高差	CenterLineOffset 通路中心線との離れ	SlopeDirection 勾配の向き	要素 値	参考 値
	text	text	text	type	Entity	Entity	Type	real	real	text		
#5014	CrossSectionDesignItem	No.13_横断構成	\$	横断構成グループ	No.13	(幅杭	左側	\$				幅杭
						(切土勾配	左側		0.255	-15 \$		切土
						(路肩幅員 #3	左側		0.255	-12.208 \$		路肩
						(路肩勾配 #37	左側		0.255	-11.208 \$		路肩
						(側溝 #2	左側		0.255	-11.208 \$		側溝
						(歩道幅員	左側		0.209	-8.708 \$		歩道
						(歩道勾配	左側		0.209	-8.708 \$		歩道
						(歩道舗装 #1	左側		0.209	-8.708 \$		歩道
						(縁石 #2	左側		0.159	-8.708 \$		縁石
						(側溝 #1	左側		0.209	-8.708 \$		側溝
						(路肩幅員 #2	左側		0.22	-7.958 \$		路肩
						(路肩勾配 #56	左側		0.22	-7.958 \$		路肩
						(車線幅員 #1	左側		0.122	-4.708 \$		車線
						(車線勾配 #55	左側		0.122	-4.708 \$		車線
						(車線舗装 #1	左側		0.122	-4.708 \$		車線
						(車線幅員 #7	左側		0.008	-0.875 \$		車線
						(車線勾配 #55	左側		0.008	-0.875 \$		車線
						(車線舗装 #1	左側		0.008	-0.875 \$		車線
						(側溝幅員 #1	左側		0	-0.625 \$		側溝
						(側溝勾配 #55	左側		0	-0.625 \$		側溝
						(車線舗装 #1	左側		0	-0.625 \$		車線
						(縁石 #1	左側		0.25	-0.42 \$		縁石
						(中分幅員	中央		0	0 \$		中央帯
						(中分勾配	中央		0	0 \$		中央帯
						(縁石 #1	右側		0.25	0.42 \$		縁石
						(側溝幅員 #1	右側		0	0.625 \$		側溝
						(側溝勾配 #19	右側		0	0.625 \$		側溝
						(車線舗装 #1	右側		0	0.625 \$		車線
						(車線幅員 #7	右側		-0.008	0.875 \$		車線
						(車線勾配 #19	右側		-0.008	0.875 \$		車線
						(車線舗装 #1	右側		-0.008	0.875 \$		車線
						(車線幅員 #1	右側		-0.122	4.708 \$		車線
						(車線勾配 #19	右側		-0.122	4.708 \$		車線
						(車線舗装 #1	右側		-0.122	4.708 \$		車線
						(路肩幅員 #2	右側		-0.22	7.958 \$		路肩
						(路肩勾配 #19	右側		-0.22	7.958 \$		路肩
						(側溝 #1	右側		-0.253	8.708 \$		側溝
						(縁石 #2	右側		-0.303	8.708 \$		縁石
						(歩道幅員	右側		-0.253	8.708 \$		歩道
						(歩道勾配	右側		-0.253	8.708 \$		歩道
						(歩道舗装 #1	右側		-0.253	8.708 \$		歩道
						(側溝 #2	右側		-0.207	11.208 \$		側溝
						(路肩幅員 #3	右側		-0.207	11.208 \$		路肩
						(路肩勾配 #37	右側		-0.207	11.208 \$		路肩
						(切土勾配	右側		-0.207	12.208 \$		切土
						(幅杭	右側			15.1 \$		幅杭

NO.14
GH=54.59
FH=52.949



Σ

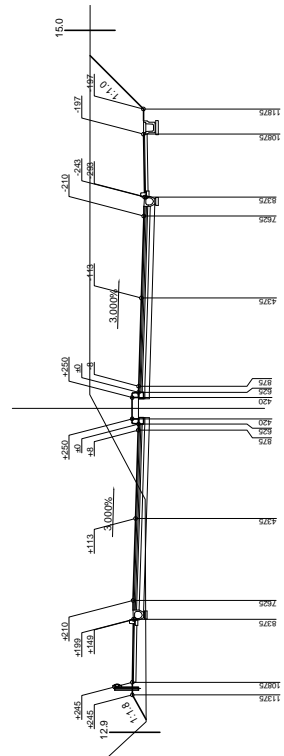

No	Entity 要素名	Name 名称	Description 説明	PredefinedType タイプ	RefPlacementStation 参照配置測点	RefConstituentPart 参照構成要素	PlacementSide 配置位置	FormationHeightOffset 計画高との標高差	CenterLineOffset 道路中心線との離れ	SlopeDirection 勾配の向き	参考 要素	参考 値
	text	text	text	type	Entity	Entity	Type	real	real	text		
#5015	CrossSectionDesignItem	No.14_横断構成	\$	横断構成グループ	No.14	(幅杭	左側	\$	-12.9	-	幅杭	12.9
						(盛土勾配	左側	0.245	-11.375	-	盛土	11.8
						(路肩幅員#1	左側	0.245	-10.875	\$	路肩	0.5
						(路肩勾配#37	左側	0.245	-10.875	\$	路肩	0
						(歩道幅員	左側	0.199	-8.375	\$	歩道	2.5
						(歩道勾配	左側	0.199	-8.375	\$	歩道	2
						(歩道舗装#1	左側	0.199	-8.375	\$		
						(縁石#2	左側	0.149	-8.375	\$	縁石	
						(側溝#1	左側	0.199	-8.375	\$	側溝	
						(路肩幅員#2	左側	0.21	-7.625	\$	路肩	0.75
						(路肩勾配#56	左側	0.21	-7.625	\$	路肩	3
						(車線幅員#1	左側	0.113	-4.375	\$	車線	3.25
						(車線勾配#55	左側	0.113	-4.375	\$	車線	3
						(車線舗装#1	左側	0.113	-4.375	\$		
						(車線幅員#4	左側	0.008	-0.875	\$	車線	3.5
						(車線勾配#55	左側	0.008	-0.875	\$	車線	3
						(車線舗装#1	左側	0.008	-0.875	\$		
						(側溝幅員#1	左側	0	-0.625	\$	側溝	0.25
						(側溝勾配#55	左側	0	-0.625	\$	側溝	3
						(車線舗装#1	左側	0	-0.625	\$		
						(縁石#1	左側	0.25	-0.42	\$	縁石	
						(中分幅員	中央	0	0	\$	中央帯	1.25
						(中分勾配	中央	0	0	\$	中央帯	0
						(縁石#1	右側	0.25	0.42	\$	縁石	
						(側溝幅員#1	右側	0	0.625	\$	側溝	0.25
						(側溝勾配#19	右側	0	0.625	\$	側溝	-3
						(車線舗装#1	右側	0	0.625	\$		
						(車線幅員#4	右側	-0.008	0.875	\$	車線	3.5
						(車線勾配#19	右側	-0.008	0.875	\$	車線	-3
						(車線舗装#1	右側	-0.008	0.875	\$		
						(車線幅員#1	右側	-0.113	4.375	\$	車線	3.25
						(車線勾配#19	右側	-0.113	4.375	\$	車線	-3
						(車線舗装#1	右側	-0.113	4.375	\$		
						(路肩幅員#2	右側	-0.21	7.625	\$	路肩	0.75
						(路肩勾配#19	右側	-0.21	7.625	\$	路肩	-3
						(側溝#1	右側	-0.243	8.375	\$	側溝	
						(縁石#2	右側	-0.243	8.375	\$	縁石	
						(歩道幅員	右側	-0.243	8.375	\$	歩道	2.5
						(歩道勾配	右側	-0.243	8.375	\$	歩道	2
						(歩道舗装#1	右側	-0.243	8.375	\$		
						(側溝#2	右側	-0.197	10.875	\$	側溝	
						(路肩幅員#3	右側	-0.197	10.875	\$	路肩	1
						(路肩勾配#37	右側	-0.197	10.875	\$	路肩	0
						(切土勾配	右側	-0.197	11.875	-	切土	1:1.0
						(幅杭	右側	\$	15	\$	幅杭	15

No	Entity	Name	Description	PredefinedType	RefPlacementStation	(RefConstituentPart	PlacementSide	FormationHeightOffset	CenterLineOffset	SlopeDirection	参考	参考
	要素名	名称	説明	タイプ	参照配置測点	(要素	位置	計画高との標高差	道路中心線との離れ	勾配の向き	要素	値
	CrossSectionDesignItem	text	text	type	Entity	(Entity	Type	real	real	text		
#5016		No.15 横断構成	\$	横断構成グループ	No.15	(幅杭	左側	\$	-12.4	\$	幅杭	12.4
						(盛土勾配	左側	0.187	-11.125	-	盛土	1:1.8
						(路肩幅員#1	左側	0.187	-10.625	\$	路肩	0.5
						(路肩勾配#37	左側	0.187	-10.625	\$	路肩	0
						(歩道幅員	左側	0.141	-8.125	\$	歩道	2.5
						(歩道勾配	左側	0.141	-8.125	\$	歩道	2
						(歩道舗装#1	左側	0.141	-8.125	\$		
						(縁石#2	左側	0.091	-8.125	\$	縁石	
						(側溝#1	左側	0.141	-8.125	\$	側溝	
						(路肩幅員#2	左側	0.154	-7.375	\$	路肩	0.75
						(路肩勾配#53	左側	0.154	-7.375	\$	路肩	2.286
						(車線幅員#1	左側	0.08	-4.125	\$	車線	3.25
						(車線勾配#52	左側	0.08	-4.125	\$	車線	2.286
						(車線舗装#1	左側	0.08	-4.125	\$		
						(車線幅員#1	左側	0.006	-0.875	\$	車線	3.25
						(車線勾配#52	左側	0.006	-0.875	\$	車線	2.286
						(車線舗装#1	左側	0.006	-0.875	\$		
						(側溝幅員#1	左側	0	-0.625	\$	側溝	0.25
						(側溝勾配#52	左側	0	-0.625	\$	側溝	2.286
						(車線舗装#1	左側	0	-0.625	\$		
						(縁石#1	左側	0.25	-0.42	\$	縁石	
						(中分幅員	中央	0	0	\$	中央帯	1.25
						(中分勾配	中央	0	0	\$	中央帯	0
						(縁石#1	右側	0.25	0.42	\$	縁石	
						(側溝幅員#1	右側	0	0.625	\$	側溝	0.25
						(側溝勾配#22	右側	0	0.625	\$	側溝	-2.286
						(車線舗装#1	右側	0	0.625	\$		
						(車線幅員#1	右側	-0.006	0.875	\$	車線	3.25
						(車線勾配#22	右側	-0.006	0.875	\$	車線	-2.286
						(車線舗装#1	右側	-0.006	0.875	\$		
						(車線幅員#1	右側	-0.08	4.125	\$	車線	3.25
						(車線勾配#22	右側	-0.08	4.125	\$	車線	-2.286
						(車線舗装#1	右側	-0.08	4.125	\$		
						(路肩幅員#2	右側	-0.154	7.375	\$	路肩	0.75
						(路肩勾配#22	右側	-0.154	7.375	\$	路肩	-2.286
						(側溝#1	右側	-0.185	8.125	\$	側溝	
						(縁石#2	右側	-0.235	8.125	\$	縁石	
						(歩道幅員	右側	-0.185	8.125	\$	歩道	2.5
						(歩道勾配	右側	-0.185	8.125	\$	歩道	2
						(歩道舗装#1	右側	-0.185	8.125	\$		
						(側溝#2	右側	-0.139	10.625	\$	側溝	
						(路肩幅員#3	右側	-0.139	10.625	\$	路肩	1
						(路肩勾配#37	右側	-0.139	10.625	\$	路肩	0
						(切土勾配	右側	-0.139	11.625	-	切土	1:1.0
						(幅杭	右側	\$	15.7	\$	幅杭	15.7

No	Entity	Name	Description	PredefinedType	RefPlacementStation	(RefConstituentPart	PlacementSide	FormationHeightOffset	CenterLineOffset	SlopeDirection	参考	参考
	要素名	名称	説明	タイプ	参照配置測点	(参照構成要素	配置位置	計画高との標高差	道路中心線との離れ	勾配の向き	要素	値
	CrossSectionDesignItem	text	text	type	Entity	(Entity	Type	real	real	text		
#5017	CrossSectionDesignItem	No.16_横断構成	\$	横断構成グループ	No.16	(幅杭	左側	\$	-11.7	\$	幅杭	11.7
						(盛土勾配	左側	0.089	-11.125	-	盛土	1:1.8
						(路肩幅員#1	左側	0.089	-10.625	\$	路肩	0.5
						(路肩勾配#37	左側	0.089	-10.625	\$	路肩	0
						(歩道幅員	左側	0.043	-8.125	\$	歩道	2.5
						(歩道勾配	左側	0.043	-8.125	\$	歩道	2
						(歩道舗装#1	左側	0.043	-8.125	\$		
						(縁石#2	左側	-0.007	-8.125	\$	縁石	
						(側溝#1	左側	0.043	-8.125	\$	側溝	
						(路肩幅員#2	左側	0.061	-7.375	\$	路肩	0.75
						(路肩勾配#44	左側	0.061	-7.375	\$	路肩	0.908
						(車線幅員#1	左側	0.032	-4.125	\$	車線	3.25
						(車線勾配#43	左側	0.032	-4.125	\$	車線	0.908
						(車線舗装#1	左側	0.032	-4.125	\$		
						(車線幅員#1	左側	0.002	-0.875	\$	車線	3.25
						(車線勾配#43	左側	0.002	-0.875	\$	車線	0.908
						(車線舗装#1	左側	0.002	-0.875	\$		
						(側溝幅員#1	左側	0	-0.625	\$	側溝	0.25
						(側溝勾配#43	左側	0	-0.625	\$	側溝	0.908
						(車線舗装#1	左側	0	-0.625	\$		
						(縁石#1	左側	0.25	-0.42	\$	縁石	
						(中分幅員	中央	0	0	\$	中央帯	1.25
						(中分勾配	中央	0	0	\$	中央帯	0
						(縁石#1	右側	0.25	0.42	\$	縁石	
						(側溝幅員#1	右側	0	0.625	\$	側溝	0.25
						(側溝勾配#30	右側	0	0.625	\$	側溝	-0.908
						(車線舗装#1	右側	0	0.625	\$		
						(車線幅員#1	右側	-0.002	0.875	\$	車線	3.25
						(車線勾配#30	右側	-0.002	0.875	\$	車線	-0.908
						(車線舗装#1	右側	-0.002	0.875	\$		
						(車線幅員#1	右側	-0.032	4.125	\$	車線	3.25
						(車線勾配#30	右側	-0.032	4.125	\$	車線	-0.908
						(車線舗装#1	右側	-0.061	7.375	\$		
						(路肩幅員#2	右側	-0.061	7.375	\$	路肩	0.75
						(路肩勾配#30	右側	-0.061	7.375	\$	路肩	-0.908
						(側溝#1	右側	-0.087	8.125	\$	側溝	
						(縁石#2	右側	-0.137	8.125	\$	縁石	
						(歩道幅員	右側	-0.087	8.125	\$	歩道	2.5
						(歩道勾配	右側	-0.087	8.125	\$	歩道	2
						(歩道舗装#1	右側	-0.087	8.125	\$		
						(側溝#2	右側	-0.041	10.625	\$	側溝	
						(路肩幅員#3	右側	-0.041	10.625	\$	路肩	1
						(路肩勾配#37	右側	-0.041	10.625	\$	路肩	0
						(切土勾配	右側	-0.041	11.625	-	切土	1:1.0
						(幅杭	右側	\$	16.6	\$	幅杭	16.6

NO.17
GH-80.86
FH-80.655

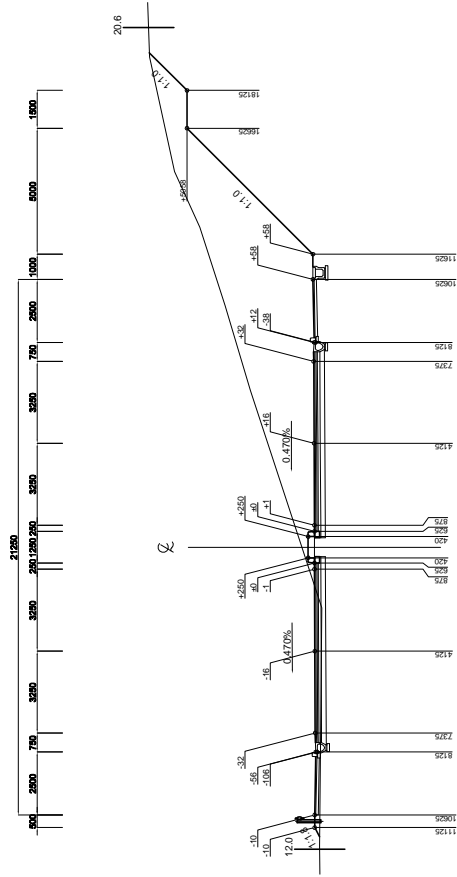

No	Entity 要素名	Name 名称	Description 説明	PredefinedType タイプ	RefPlacementStation 参照配置測点	RefConstituentPart 参照構成要素	PlacementSide 配置位置	FormationHeightOffset 計画高との標高差	CenterLineOffset 道路中心線との離れ	SlopeDirection 勾配の向き	要素 値	参考 値
		text	text	type	Entity	Entity	Type	real	real	text		
#5018	CrossSectionDesignItem	No.17_横断構成	\$	横断構成グループ	No.17	(幅杭	左側	\$	-12)	幅杭	12
						(盛土勾配	左側		-11.125)	盛土	1:1.8
						(路肩幅員#1	左側		-10.625)	路肩	0.5
						(路肩勾配#37	左側		-10.625)	路肩	0
						(歩道幅員	左側		-8.125)	歩道	2.5
						(歩道勾配	左側		-8.125)	歩道	2
						(歩道舗装#1	左側		-8.125)		
						(縁石#2	左側		-8.125)	縁石	
						(側溝#1	左側		-8.125)	側溝	
						(路肩幅員#2	左側		-7.375)	路肩	0.75
						(路肩勾配#32	左側		-7.375)	路肩	-0.47
						(車線幅員#1	左側		-4.125)	車線	3.25
						(車線勾配#32	左側		-4.125)	車線	-0.47
						(車線舗装#1	左側		-4.125)		
						(車線幅員#1	左側		-0.875)	車線	3.25
						(車線勾配#32	左側		-0.875)	車線	-0.47
						(車線舗装#1	左側		-0.875)		
						(側溝幅員#1	左側		-0.875)	側溝	0.25
						(側溝勾配#32	左側		-0.625)	側溝	-0.47
						(車線舗装#1	左側		-0.625)		
						(縁石#1	左側	0.25	-0.42)	縁石	
						(中分幅員	中央	0	0)	中央帯	1.25
						(中分勾配	中央	0	0)	中央帯	0
						(縁石#1	右側	0.25	0.42)	縁石	
						(側溝幅員#1	右側	0	0.625)	側溝	0.25
						(側溝勾配#39	右側	0	0.625)	側溝	0.47
						(車線舗装#1	右側	0	0.625)		
						(車線幅員#1	右側	0.001	0.875)	車線	3.25
						(車線勾配#39	右側	0.001	0.875)	車線	0.47
						(車線舗装#1	右側	0.001	0.875)		
						(車線幅員#1	右側	0.016	4.125)	車線	3.25
						(車線勾配#39	右側	0.016	4.125)	車線	0.47
						(車線舗装#1	右側	0.016	4.125)		
						(路肩幅員#2	右側	0.032	7.375)	路肩	0.75
						(路肩勾配#40	右側	0.032	7.375)	路肩	0.47
						(側溝#1	右側	0.012	8.125)	側溝	
						(縁石#2	右側	-0.038	8.125)	縁石	
						(歩道幅員	右側	0.012	8.125)	歩道	2.5
						(歩道勾配	右側	0.012	8.125)	歩道	2
						(歩道舗装#1	右側	0.012	8.125)		
						(側溝#2	右側	0.058	10.625)	側溝	
						(路肩幅員#3	右側	0.058	10.625)	路肩	1
						(路肩勾配#37	右側	0.058	10.625)	路肩	0
						(切土勾配	右側	0.058	11.625)	切土	1:1.0
						(犬走の幅員	右側	5.058	16.625)	犬走り	1.5
						(犬走の勾配	右側	5.058	16.625)	犬走り	0
						(切土勾配	右側	5.058	18.125)	切土	1:1.0
						(幅杭	右側		20.6)	幅杭	20.6

NO.18
GH-88.87
FH-89.455

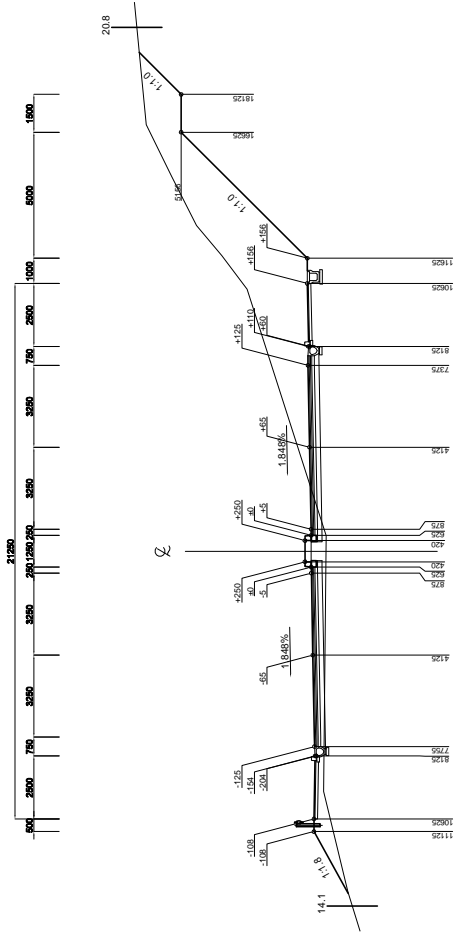

No	Entity	Name	Description	PredefinedType	RefPlacementStation	(RefConstituentPart	PlacementSide	FormationHeightOffset	CenterLineOffset	SlopeDirection	参考	参考
	要素名	名称	説明	タイプ	参照配置測点	(参照構成要素	配置位置	計画高との標高差	道路中心線との離れ	勾配の向き	要素	値
	CrossSectionDesignItem	text	text	type	Entity	(Entity	Type	real	real	text		
#5019	CrossSectionDesignItem	No.18_横断構成	\$	横断構成グループ	No.18	(幅杭	左側	\$	-14.1	\$	幅杭	14.1
						(盛土勾配	左側	-0.108	-11.125	-	盛土	1:1.8
						(路肩幅員#1	左側	-0.108	-10.625	\$	路肩	0.5
						(路肩勾配#37	左側	-0.108	-10.625	\$	路肩	0
						(歩道幅員	左側	-0.154	-8.125	\$	歩道	2.5
						(歩道勾配	左側	-0.154	-8.125	\$	歩道	2
						(歩道舗装#1	左側	-0.204	-8.125	\$		
						(縁石#2	左側	-0.154	-8.125	\$	縁石	
						(側溝#1	左側	-0.125	-7.375	\$	側溝	
						(路肩幅員#2	左側	-0.125	-7.375	\$	路肩	0.75
						(路肩勾配#25	左側	-0.065	-4.125	\$	路肩	-1.848
						(車線幅員#1	左側	-0.065	-4.125	\$	車線	3.25
						(車線勾配#25	左側	-0.065	-4.125	\$	車線	-1.848
						(車線舗装#1	左側	-0.005	-0.875	\$	車線	3.25
						(車線幅員#1	左側	-0.005	-0.875	\$	車線	-1.848
						(車線勾配#25	左側	-0.005	-0.875	\$	車線	
						(車線舗装#1	左側	0	-0.625	\$	側溝	0.25
						(側溝幅員#1	左側	0	-0.625	\$	側溝	-1.848
						(側溝勾配#25	左側	0	-0.625	\$	側溝	
						(側溝舗装#1	左側	0.25	-0.42	\$	縁石	1.25
						(縁石#1	中央	0	0	\$	中央溝	0
						(中分幅員	中央	0	0	\$	中央溝	
						(中分勾配	中央	0.25	0.42	\$	縁石	0.25
						(縁石#1	右側	0	0.625	\$	側溝	1.848
						(側溝幅員#1	右側	0	0.625	\$	側溝	
						(側溝勾配#49	右側	0	0.625	\$	側溝	
						(車線舗装#1	右側	0.005	0.875	\$	車線	3.25
						(車線幅員#1	右側	0.005	0.875	\$	車線	1.848
						(車線勾配#49	右側	0.005	0.875	\$	車線	
						(車線舗装#1	右側	0.065	4.125	\$	車線	3.25
						(車線幅員#1	右側	0.065	4.125	\$	車線	1.848
						(車線勾配#49	右側	0.065	4.125	\$	車線	
						(車線舗装#1	右側	0.125	7.375	\$	路肩	0.75
						(路肩幅員#2	右側	0.125	7.375	\$	路肩	1.848
						(路肩勾配#50	右側	0.125	7.375	\$	路肩	
						(側溝#1	右側	0.11	8.125	\$	側溝	
						(縁石#2	右側	0.06	8.125	\$	縁石	
						(歩道幅員	右側	0.11	8.125	\$	歩道	2.5
						(歩道勾配	右側	0.11	8.125	\$	歩道	2
						(歩道舗装#1	右側	0.11	8.125	\$		
						(側溝#2	右側	0.156	10.625	\$	側溝	
						(路肩幅員#3	右側	0.156	10.625	\$	路肩	1
						(路肩勾配#37	右側	0.156	10.625	\$	路肩	0
						(切土勾配	右側	0.156	11.625	-	切土	1:1.0
						(犬走り幅員	右側	5.156	16.625	\$	犬走り	1.5
						(犬走り勾配	右側	5.156	16.625	\$	犬走り	0
						(切土勾配	右側	5.156	18.125	-	切土	1:1.0
						(幅杭	右側	\$	20.8	\$	幅杭	20.8

NO.19
 GH-87.58
 FH-88.455

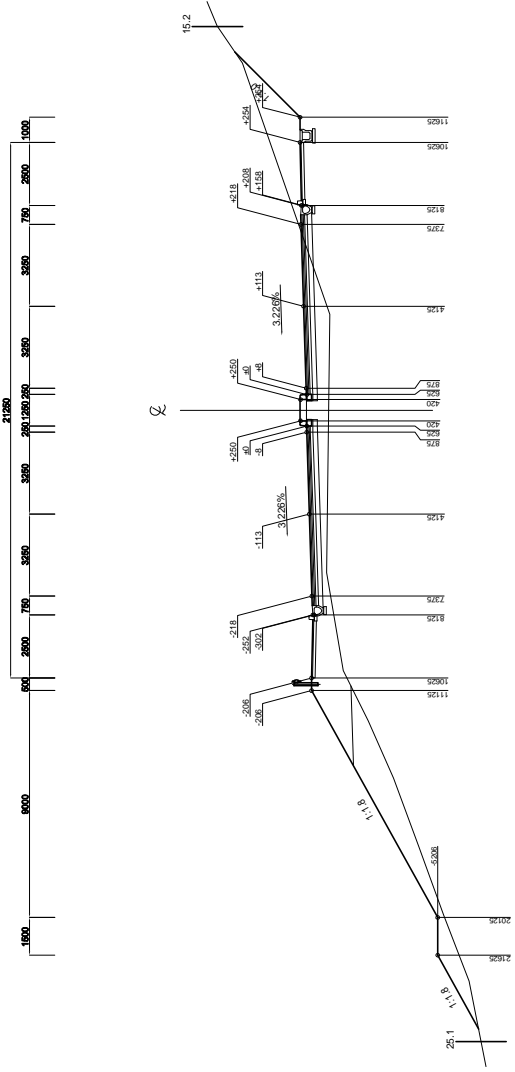

No	Entity	Name	Description	PredefinedType	RefPlacementStation	(RefConstituentPart	PlacementSide	FormationHeightOffset	CenterLineOffset	SlopeDirection	参考	参考
	要素名	名称	説明	タイプ	参照配置測点	(参照構成要素	配置位置	計画高との標高差	道路中心線との離れ	勾配の向き	要素	値
	CrossSectionDesignItem	text	text	type	Entity	(Entity	Type	real	real	text		
#5020	CrossSectionDesignItem	No.19 横断構成	\$	横断構成グループ	No.19	(幅杭	左側	\$	-25.1	-25.1 \$	幅杭	25.1
						(盛土勾配	左側	-5.206	-21.625	-	盛土	1:1.8
						(犬走り幅員	左側	-5.206	-20.125	\$	犬走り	1.5
						(犬走り勾配	左側	-5.206	-20.125	\$	犬走り	0
						(盛土勾配	左側	-0.206	-11.125	-	盛土	1:1.8
						(路肩幅員#1	左側	-0.206	-10.625	\$	路肩	0.5
						(路肩勾配#37	左側	-0.206	-10.625	\$	路肩	0
						(歩道幅員	左側	-0.252	-8.125	\$	歩道	2.5
						(歩道勾配	左側	-0.252	-8.125	\$	歩道	2
						(歩道舗装#1	左側	-0.252	-8.125	\$		
						(縁石#2	左側	-0.302	-8.125	\$	縁石	
						(側溝#1	左側	-0.252	-8.125	\$	側溝	
						(側溝幅員#2	左側	-0.218	-7.375	\$	側溝	0.75
						(路肩勾配#18	左側	-0.113	-4.125	\$	路肩	-3.226
						(車線幅員#1	左側	-0.113	-4.125	\$	車線	3.25
						(車線勾配#18	左側	-0.113	-4.125	\$	車線	-3.226
						(車線舗装#1	左側	-0.113	-4.125	\$		
						(車線幅員#1	左側	-0.008	-0.875	\$	車線	3.25
						(車線勾配#18	左側	-0.008	-0.875	\$	車線	-3.226
						(車線舗装#1	左側	-0.008	-0.875	\$		
						(側溝幅員#1	左側	0	-0.625	\$	側溝	0.25
						(側溝勾配#18	左側	0	-0.625	\$	側溝	-3.226
						(車線舗装#1	左側	0	-0.625	\$		
						(縁石#1	左側	0.25	-0.42	\$	縁石	
						(中央幅員	中央	0	0	\$	中央帯	1.25
						(中分勾配	中央	0	0	\$	中央帯	0
						(縁石#1	右側	0.25	0.42	\$	縁石	
						(側溝幅員#1	右側	0	0.625	\$	側溝	0.25
						(側溝勾配#56	右側	0	0.625	\$	側溝	3.226
						(車線舗装#1	右側	0	0.625	\$		
						(車線幅員#1	右側	0.008	0.875	\$	車線	3.25
						(車線勾配#56	右側	0.008	0.875	\$	車線	3.226
						(車線舗装#1	右側	0.008	0.875	\$		
						(車線幅員#1	右側	0.113	4.125	\$	車線	3.25
						(車線勾配#56	右側	0.113	4.125	\$	車線	3.226
						(車線舗装#1	右側	0.113	4.125	\$		
						(路肩幅員#2	右側	0.218	7.375	\$	路肩	0.75
						(路肩勾配#57	右側	0.218	7.375	\$	路肩	3.226
						(側溝#1	右側	0.208	8.125	\$	側溝	
						(縁石#2	右側	0.158	8.125	\$	縁石	
						(歩道幅員	右側	0.208	8.125	\$	歩道	2.5
						(歩道勾配	右側	0.208	8.125	\$	歩道	2
						(歩道舗装#1	右側	0.208	8.125	\$		
						(側溝#2	右側	0.254	10.625	\$	側溝	
						(路肩幅員#3	右側	0.254	10.625	\$	路肩	1
						(路肩勾配#37	右側	0.254	10.625	\$	路肩	0
						(切土勾配	右側	0.254	11.625	-	切土	1:1.0
						(幅杭	右側	\$	15.2	\$	幅杭	15.2

NO.20
 GH-68.30
 FH-87.455

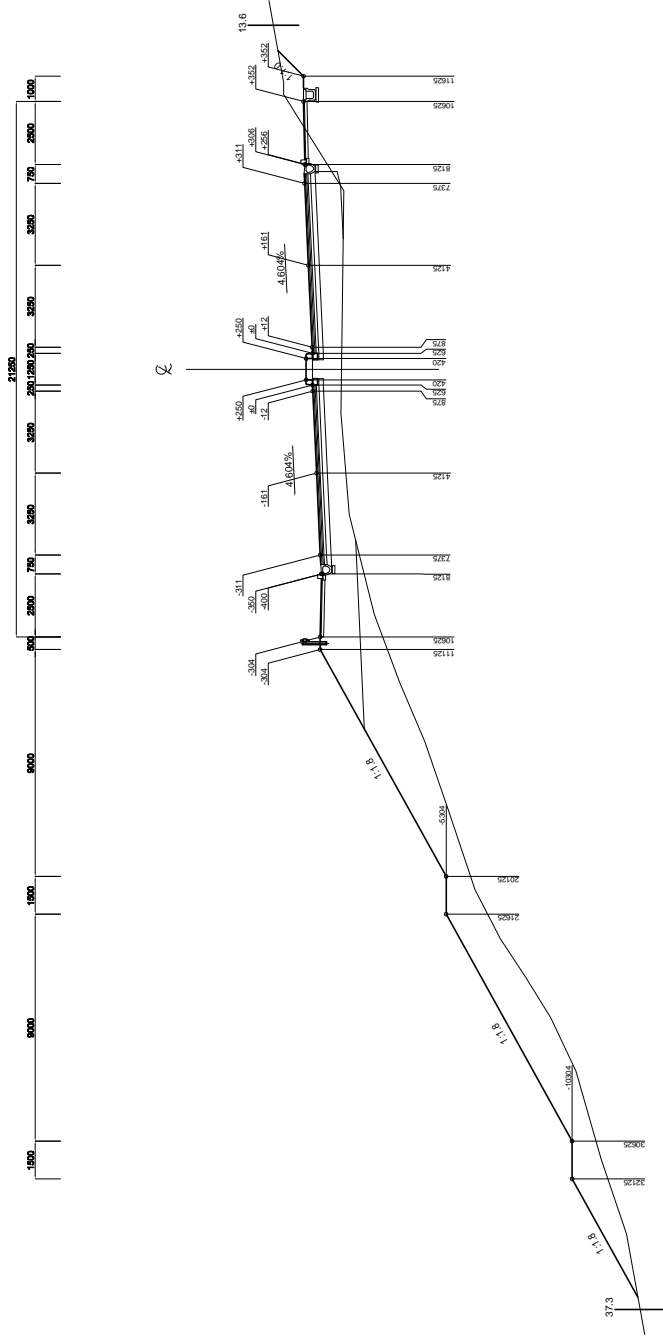

No	Entity	Name	Description	PredefinedType	RefPlacementStation	(RefConstituentPart	PlacementSide	FormationHeightOffset	CenterLineOffset	SlopeDirection	参考	参考
	要素名	名称	説明	タイプ	参照配置測点	(参照構成要素	配置位置	計画高との標高差	道路中心線との離れ	勾配の向き	要素	値
		text	text	type	Entity	(Entity	Type	real	real	text		
#5021	CrossSectionDesignItem	No.20 横断構成	\$	横断構成グループ	No.20	(幅杭	左側	\$	-37.3	\$	幅杭	37.3
						(盛土勾配	左側	-10.304	-32.125	-	盛土	1:1.8
						(犬走勾幅員	左側	-10.304	-30.625	\$	犬走り	1.5
						(犬走り勾配	左側	-10.304	-30.625	\$	犬走り	0
						(盛土勾配	左側	-5.304	-21.625	-	盛土	1:1.8
						(犬走勾幅員	左側	-5.304	-20.125	\$	犬走り	1.5
						(犬走り勾配	左側	-5.304	-20.125	\$	犬走り	0
						(盛土勾配	左側	-0.304	-11.125	-	盛土	1:1.8
						(路肩幅員#1	左側	-0.304	-10.625	\$	路肩	0.5
						(路肩勾配#37	左側	-0.304	-10.625	\$	路肩	0
						(歩道幅員	左側	-0.35	-8.125	\$	歩道	2.5
						(歩道勾配	左側	-0.35	-8.125	\$	歩道	2
						(歩道舗装#1	左側	-0.35	-8.125	\$	歩道	
						(縁石#2	左側	-0.4	-8.125	\$	縁石	
						(側溝#1	左側	-0.35	-8.125	\$	側溝	
						(路肩幅員#2	左側	-0.311	-7.375	\$	路肩	0.75
						(路肩勾配#8	左側	-0.311	-7.375	\$	路肩	-4.604
						(車線幅員#1	左側	-0.161	-4.125	\$	車線	3.25
						(車線勾配#8	左側	-0.161	-4.125	\$	車線	-4.604
						(車線舗装#1	左側	-0.161	-4.125	\$	車線	
						(車線幅員#1	左側	-0.012	-0.875	\$	車線	3.25
						(車線勾配#8	左側	-0.012	-0.875	\$	車線	-4.604
						(車線舗装#1	左側	-0.012	-0.875	\$	車線	
						(側溝幅員#1	左側	0	-0.625	\$	側溝	0.25
						(側溝勾配#8	左側	0	-0.625	\$	側溝	-4.604
						(車線舗装#1	左側	0	-0.625	\$	車線	
						(縁石#1	左側	0.25	-0.42	\$	縁石	1.25
						(中分幅員	中央	0	0	\$	中央帯	0
						(中分勾配	中央	0	0	\$	中央帯	0
						(縁石#1	右側	0.25	0.42	\$	縁石	0.25
						(側溝幅員#1	右側	0	0.625	\$	側溝	4.604
						(側溝勾配#66	右側	0	0.625	\$	側溝	
						(車線舗装#1	右側	0	0.625	\$	車線	3.25
						(車線幅員#1	右側	0.012	0.875	\$	車線	4.604
						(車線勾配#66	右側	0.012	0.875	\$	車線	
						(車線舗装#1	右側	0.012	0.875	\$	車線	3.25
						(車線幅員#1	右側	0.161	4.125	\$	車線	4.604
						(車線勾配#66	右側	0.161	4.125	\$	車線	
						(車線舗装#1	右側	0.161	4.125	\$	車線	0.75
						(車線幅員#2	右側	0.311	7.375	\$	路肩	4.604
						(路肩勾配#67	右側	0.311	7.375	\$	路肩	
						(側溝#1	右側	0.306	8.125	\$	側溝	
						(側溝#2	右側	0.256	8.125	\$	側溝	
						(歩道幅員	右側	0.306	8.125	\$	歩道	2.5
						(歩道勾配	右側	0.306	8.125	\$	歩道	2
						(歩道舗装#1	右側	0.306	8.125	\$	歩道	
						(側溝#2	右側	0.352	10.625	\$	側溝	1
						(路肩幅員#3	右側	0.352	10.625	\$	路肩	0
						(路肩勾配#37	右側	0.352	10.625	\$	路肩	1:1.0
						(切土勾配	右側	0.352	11.625	-	切土	13.6
						(幅杭	右側	\$	13.6	\$	幅杭	

NO.21
 GH-84.42
 FH-88.455

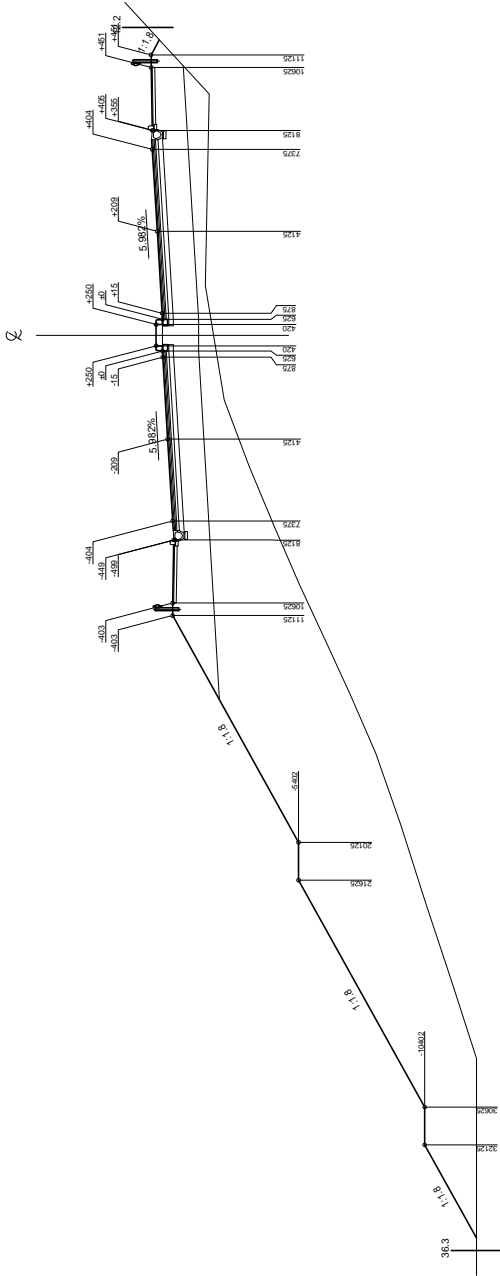

No	Entity	Name	Description	PredefinedType	RefPlacementStation	(RefConstituentPart	PlacementSide	FormationHeightOffset	CenterLineOffset	SlopeDirection	要素	参考
	要素名	名称	説明	タイプ	参照配置測点	(参照構成要素	配置位置	計画高との標高差	道路中心線との離れ	勾配の向き	要素	参考
	CrossSectionDesignItem	text	text	type	Entity	(Entity	Type	real	real	text		値
#5022	CrossSectionDesignItem	No.21_横断構成	\$	横断構成グループ	No.21	(幅杭	左側	\$	-36.3	\$	幅杭	36.3
						(盛土勾配	左側	-10.403	-32.125	-	盛土	1:1.8
						(犬走り幅員	左側	-10.403	-30.625	\$	犬走り	1.5
						(犬走り勾配	左側	-10.403	-30.625	\$	犬走り	0
						(盛土勾配	左側	-5.403	-21.625	-	盛土	1:1.8
						(犬走り幅員	左側	-5.403	-20.125	\$	犬走り	1.5
						(犬走り勾配	左側	-5.403	-20.125	\$	犬走り	0
						(盛土勾配	左側	-0.403	-11.125	-	盛土	1:1.8
						(路肩幅員#1	左側	-0.403	-10.625	\$	路肩	0.5
						(路肩勾配#37	左側	-0.403	-10.625	\$	路肩	0
						(歩道幅員	左側	-0.449	-8.125	\$	歩道	2.5
						(歩道勾配	左側	-0.449	-8.125	\$	歩道	2
						(歩道舗装#1	左側	-0.449	-8.125	\$	歩道	
						(縁石#2	左側	-0.499	-8.125	\$	縁石	
						(側溝#1	左側	-0.499	-8.125	\$	側溝	
						(路肩幅員#2	左側	-0.404	-7.375	\$	路肩	0.75
						(路肩勾配#2	左側	-0.404	-7.375	\$	路肩	-5.982
						(車線幅員#1	左側	-0.209	-4.125	\$	車線	3.25
						(車線勾配#2	左側	-0.209	-4.125	\$	車線	-5.982
						(車線舗装#1	左側	-0.209	-4.125	\$	車線	
						(車線幅員#1	左側	-0.015	-0.875	\$	車線	3.25
						(車線勾配#2	左側	-0.015	-0.875	\$	車線	-5.982
						(車線舗装#1	左側	-0.015	-0.875	\$	車線	
						(側溝幅員#1	左側	0	-0.625	\$	側溝	0.25
						(側溝勾配#2	左側	0	-0.625	\$	側溝	-5.982
						(車線舗装#1	左側	0	-0.625	\$	車線	
						(縁石#1	左側	0.25	-0.42	\$	縁石	1.25
						(中分幅員	中央	0	0	\$	中央帯	
						(中分勾配	中央	0	0	\$	中央帯	0
						(縁石#1	右側	0.25	0.42	\$	縁石	
						(側溝幅員#1	右側	0	0.625	\$	側溝	0.25
						(側溝勾配#72	右側	0	0.625	\$	側溝	5.982
						(車線舗装#1	右側	0	0.625	\$	車線	
						(車線幅員#1	右側	0.015	0.875	\$	車線	3.25
						(車線勾配#72	右側	0.015	0.875	\$	車線	5.982
						(車線舗装#1	右側	0.015	0.875	\$	車線	
						(車線幅員#1	右側	0.209	4.125	\$	車線	3.25
						(車線勾配#72	右側	0.209	4.125	\$	車線	5.982
						(車線舗装#1	右側	0.209	4.125	\$	車線	
						(路肩幅員#2	右側	0.404	7.375	\$	路肩	0.75
						(路肩勾配#73	右側	0.404	7.375	\$	路肩	5.982
						(側溝#1	右側	0.405	8.125	\$	側溝	
						(縁石#2	右側	0.355	8.125	\$	縁石	
						(歩道幅員	右側	0.405	8.125	\$	歩道	2.5
						(歩道勾配	右側	0.405	8.125	\$	歩道	2
						(歩道舗装#1	右側	0.405	8.125	\$	歩道	
						(路肩幅員#1	右側	0.451	10.625	\$	路肩	0.5
						(路肩勾配#37	右側	0.451	10.625	\$	路肩	0
						(盛土勾配	右側	0.451	11.125	-	盛土	1:1.8
						(幅杭	右側	\$	12.2	\$	幅杭	12.2

No	Entity 要素名	Name 名称	Description 説明	PredefinedType タイプ	RefPlacementStation 参照配置測点	RefConstituentPart 参照構成要素	PlacementSide 配置位置	FormationHeightOffset 計画高との標高差	CenterLineOffset 道路中心線との離れ	SlopeDirection 勾配の向き	参考 要素	参考 値
	text	text	text	type	Entity	Entity	Type	real	real	text		
#5023	CrossSectionDesignItem	No.22_横断構成	\$	横断構成グループ	No.22	(幅杭	左側	\$	-22.8)	幅杭	22.8
						(盛土勾配	左側	-5.404	-21.625)	盛土	1:1.8
						(犬走り幅員	左側	-5.404	-20.125)	犬走り	1.5
						(犬走り勾配	左側	-5.404	-20.125)	犬走り	0
						(盛土勾配	左側	-0.404	-11.125)	盛土	1:1.8
						(路肩幅員#1	左側	-0.404	-10.625)	路肩	0.5
						(路肩勾配#37	左側	-0.404	-10.625)	路肩	0
						(歩道幅員	左側	-0.45	-8.125)	歩道	2.5
						(歩道勾配	左側	-0.45	-8.125)	歩道	2
						(歩道舗装#1	左側	-0.45	-8.125)	歩道	2
						(縁石#2	左側	-0.5	-8.125)	縁石	
						(側溝#1	左側	-0.45	-8.125)	側溝	
						(路肩幅員#2	左側	-0.405	-7.375)	路肩	0.75
						(路肩勾配#1	左側	-0.405	-7.375)	路肩	-6
						(車線幅員#1	左側	-0.21	-4.125)	車線	3.25
						(車線勾配#1	左側	-0.21	-4.125)	車線	-6
						(車線舗装#1	左側	-0.21	-4.125)	車線	
						(車線幅員#1	左側	-0.015	-4.125)	車線	3.25
						(車線勾配#1	左側	-0.015	-0.875)	車線	-6
						(車線舗装#1	左側	-0.015	-0.875)	車線	
						(側帯幅員#1	左側	0	-0.625)	側帯	0.25
						(側帯勾配#1	左側	0	-0.625)	側帯	-6
						(車線舗装#1	左側	0	-0.625)	車線	
						(縁石#1	左側	0.25	-0.42)	縁石	
						(中央幅員	中央	0	0)	中央帯	1.25
						(中分勾配	中央	0	0)	中央帯	0
						(縁石#1	右側	0.25	0.42)	縁石	
						(側帯幅員#1	右側	0	0.625)	側帯	0.25
						(側帯勾配#73	右側	0	0.625)	側帯	6
						(車線舗装#1	右側	0	0.625)	車線	
						(車線幅員#1	右側	0.015	0.875)	車線	3.25
						(車線勾配#73	右側	0.015	0.875)	車線	6
						(車線舗装#1	右側	0.015	0.875)	車線	
						(車線幅員#1	右側	0.21	4.125)	車線	3.25
						(車線勾配#73	右側	0.21	4.125)	車線	6
						(車線舗装#1	右側	0.21	4.125)	車線	
						(路肩幅員#2	右側	0.405	7.375)	路肩	0.75
						(路肩勾配#74	右側	0.405	7.375)	路肩	6
						(側溝#1	右側	0.406	8.125)	側溝	
						(縁石#2	右側	0.356	8.125)	縁石	
						(歩道幅員	右側	0.406	8.125)	歩道	2.5
						(歩道勾配	右側	0.406	8.125)	歩道	2
						(歩道舗装#1	右側	0.406	8.125)	歩道	2
						(路肩幅員#1	右側	0.452	10.625)	路肩	0.5
						(路肩勾配#37	右側	0.452	10.625)	路肩	0
						(盛土勾配	右側	0.452	11.125)	盛土	1:1.8
						(幅杭	右側	\$	14.8)	幅杭	14.8

NO.23
GH-81.19
FH-84.655

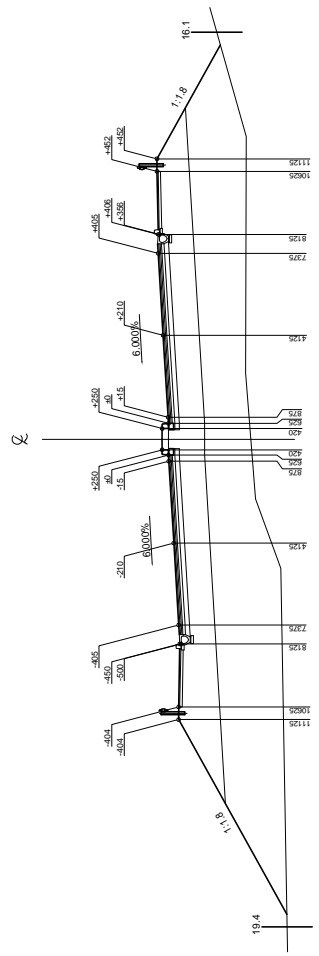

No	Entity 要素名	Name 名称	Description 説明	PredefinedType タイプ	RefPlacementStation 参照配置測点	RefConstituentPart 参照構成要素	PlacementSide 配置位置	FormationHeightOffset 計画高との標高差	CenterLineOffset 道路中心線との離れ	SlopeDirection 勾配の向き	参考 要素	参考 値
	text	text	text	type	Entity	Entity	Type	real	real	text		
#5024	CrossSectionDesignItem	No.23_横断構成	\$	横断構成グループ	No.23	(幅杭	左側	\$	-19.4)	幅杭	19.4
						(盛土勾配	左側	-0.404	-11.125)	盛土	11.18
						(路肩幅員#1	左側	-0.404	-10.625)	路肩	0.5
						(路肩勾配#37	左側	-0.404	-10.625)	路肩	0
						(歩道幅員	左側	-0.45	-8.125)	歩道	2.5
						(歩道勾配	左側	-0.45	-8.125)	歩道	2
						(歩道舗装#1	左側	-0.45	-8.125)		
						(縁石#2	左側	-0.5	-8.125)	縁石	
						(側溝#1	左側	-0.45	-8.125)	側溝	
						(路肩幅員#2	左側	-0.405	-7.375)	路肩	0.75
						(路肩勾配#1	左側	-0.405	-7.375)	路肩	-6
						(車線幅員#1	左側	-0.21	-4.125)	車線	3.25
						(車線勾配#1	左側	-0.21	-4.125)	車線	-6
						(車線舗装#1	左側	-0.21	-4.125)		
						(車線幅員#1	左側	-0.015	-0.875)	車線	3.25
						(車線勾配#1	左側	-0.015	-0.875)	車線	-6
						(車線舗装#1	左側	-0.015	-0.875)		
						(側溝幅員#1	左側	0	-0.625)	側溝	0.25
						(側溝勾配#1	左側	0	-0.625)	側溝	-6
						(車線舗装#1	左側	0	-0.625)		
						(縁石#1	左側	0.25	-0.42)	縁石	
						(中分幅員	中央	0	0)	中央帯	1.25
						(中分勾配	中央	0	0)	中央帯	0
						(縁石#1	右側	0.25	0.42)	縁石	
						(側溝幅員#1	右側	0	0.625)	側溝	0.25
						(側溝勾配#73	右側	0	0.625)	側溝	6
						(車線舗装#1	右側	0	0.625)		
						(車線幅員#1	右側	0.015	0.875)	車線	3.25
						(車線勾配#73	右側	0.015	0.875)	車線	6
						(車線舗装#1	右側	0.015	0.875)		
						(車線幅員#1	右側	0.21	4.125)	車線	3.25
						(車線勾配#73	右側	0.21	4.125)	車線	6
						(車線舗装#1	右側	0.21	4.125)		
						(路肩幅員#2	右側	0.405	7.375)	路肩	0.75
						(路肩勾配#74	右側	0.405	7.375)	路肩	6
						(側溝#1	右側	0.406	8.125)	側溝	
						(縁石#2	右側	0.356	8.125)	縁石	
						(歩道幅員	右側	0.406	8.125)	歩道	2.5
						(歩道勾配	右側	0.406	8.125)	歩道	2
						(歩道舗装#1	右側	0.406	8.125)		
						(路肩幅員#1	右側	0.452	10.625)	路肩	0.5
						(路肩勾配#37	右側	0.452	10.625)	路肩	0
						(盛土勾配	右側	0.452	11.125)	盛土	11.18
						(幅杭	右側	\$	16.1)	幅杭	16.1

NO.24
GH=78.76
FH=83.465

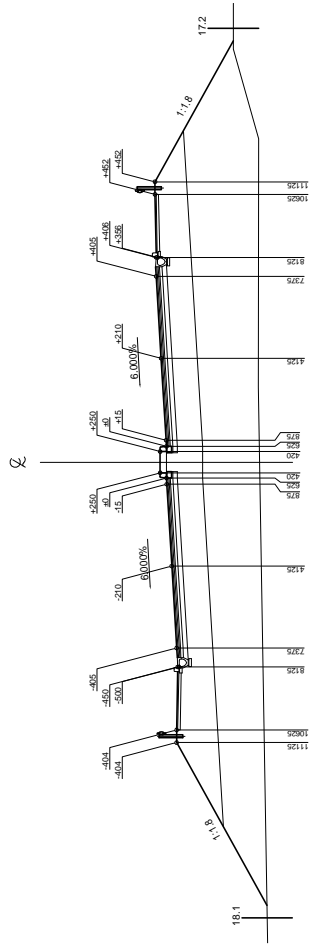

No	Entity 要素名	Name 名称	Description 説明	PredefinedType タイプ	RefPlacementStation 参照配置測点	RefConstituentPart 参照構成要素	PlacementSide 配置位置	FormationHeightOffset 計画高との標高差	CenterLineOffset 道路中心線との離れ	SlopeDirection 勾配の向き	参考 要素	参考 値
	text	text	text	type	Entity	Entity	Type	real	real	text		
#5025	CrossSectionDesignItem	No.24_横断構成	\$	横断構成グループ	No.24	(幅杭	左側	\$	-18.1	-18.1 \$	幅杭	18.1
						(盛土勾配	左側	-0.404	-11.125	-	盛土	11.18
						(路肩幅員#1	左側	-0.404	-10.625	\$	路肩	0.5
						(路肩勾配#37	左側	-0.404	-10.625	\$	路肩	0
						(歩道幅員	左側	-0.45	-8.125	\$	歩道	2.5
						(歩道勾配	左側	-0.45	-8.125	\$	歩道	2
						(歩道舗装#1	左側	-0.45	-8.125	\$		
						(縁石#2	左側	-0.5	-8.125	\$	縁石	
						(側溝#1	左側	-0.45	-8.125	\$	側溝	
						(路肩幅員#2	左側	-0.405	-7.375	\$	路肩	0.75
						(路肩勾配#1	左側	-0.405	-7.375	\$	路肩	-6
						(車線幅員#1	左側	-0.21	-4.125	\$	車線	3.25
						(車線勾配#1	左側	-0.21	-4.125	\$	車線	-6
						(車線舗装#1	左側	-0.21	-4.125	\$		
						(車線幅員#1	左側	-0.015	-0.875	\$	車線	3.25
						(車線勾配#1	左側	-0.015	-0.875	\$	車線	-6
						(車線舗装#1	左側	-0.015	-0.875	\$		
						(側溝幅員#1	左側	0	-0.625	\$	側溝	0.25
						(側溝勾配#1	左側	0	-0.625	\$	側溝	-6
						(車線舗装#1	左側	0	-0.625	\$		
						(縁石#1	左側	0.25	-0.42	\$	縁石	
						(中分幅員	中央	0	0	\$	中央帯	1.25
						(中分勾配	中央	0	0	\$	中央帯	0
						(縁石#1	右側	0.25	0.42	\$	縁石	
						(側溝幅員#1	右側	0	0.625	\$	側溝	0.25
						(側溝勾配#73	右側	0	0.625	\$	側溝	6
						(車線舗装#1	右側	0	0.625	\$		
						(車線幅員#1	右側	0.015	0.875	\$	車線	3.25
						(車線勾配#73	右側	0.015	0.875	\$	車線	6
						(車線舗装#1	右側	0.015	0.875	\$		
						(車線幅員#1	右側	0.21	4.125	\$	車線	3.25
						(車線勾配#73	右側	0.21	4.125	\$	車線	6
						(車線舗装#1	右側	0.21	4.125	\$		
						(路肩幅員#2	右側	0.405	7.375	\$	路肩	0.75
						(路肩勾配#74	右側	0.405	7.375	\$	路肩	6
						(側溝#1	右側	0.406	8.125	\$	側溝	
						(縁石#2	右側	0.356	8.125	\$	縁石	
						(歩道幅員	右側	0.406	8.125	\$	歩道	2.5
						(歩道勾配	右側	0.406	8.125	\$	歩道	2
						(歩道舗装#1	右側	0.406	8.125	\$		
						(路肩幅員#1	右側	0.452	10.625	\$	路肩	0.5
						(路肩勾配#37	右側	0.452	10.625	\$	路肩	0
						(盛土勾配	右側	0.452	11.125	-	盛土	11.18
						(幅杭	右側	\$	17.2	\$	幅杭	17.2

NO.25
 GH-716.82
 FH-82.465

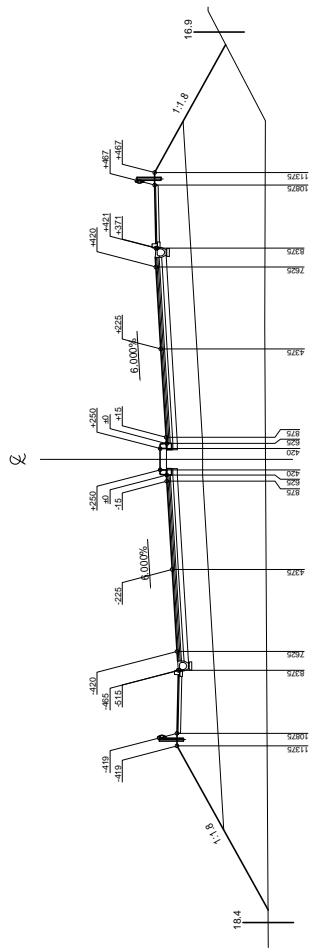

No	Entity 要素名	Name 名称	Description 説明	PredefinedType タイプ	RefPlacementStation 参照配置測点	RefConstituentPart 参照構成要素	PlacementSide 配置位置	FormationHeightOffset 計画高との標高差	CenterLineOffset 道路中心線との離れ	SlopeDirection 勾配の向き	参考 要素	参考 値
		text	text	type	Entity	Entity	Type	real	real	text		
#5026	CrossSectionDesignItem	No.25_横断構成	\$	横断構成グループ	No.25	(幅杭	左側	\$	-18.4)	幅杭	18.4
						(盛土勾配	左側		-11.375)	盛土	11.8
						(路肩幅員#1	左側		-10.875)	路肩	0.5
						(路肩勾配#37	左側		-10.875)	路肩	0
						(歩道幅員	左側		-8.375)	歩道	2.5
						(歩道勾配	左側		-8.375)	歩道	2
						(歩道舗装#1	左側		-8.375)		
						(縁石#2	左側		-8.375)	縁石	
						(側溝#1	左側		-8.375)	側溝	
						(路肩幅員#2	左側		-7.625)	路肩	0.75
						(路肩勾配#1	左側		-7.625)	路肩	-6
						(車線幅員#1	左側		-4.375)	車線	3.25
						(車線勾配#1	左側		-4.375)	車線	-6
						(車線舗装#1	左側		-4.375)		
						(車線幅員#4	左側		-0.875)	車線	3.5
						(車線勾配#1	左側		-0.875)	車線	-6
						(車線舗装#1	左側		-0.875)		
						(側溝幅員#1	左側	0	-0.625)	側溝	0.25
						(側溝勾配#1	左側	0	-0.625)	側溝	-6
						(車線舗装#1	左側	0	-0.625)		
						(縁石#1	左側	0.25	-0.42)	縁石	
						(中分幅員	中央	0	0)	中央帯	1.25
						(中分勾配	中央	0	0)	中央帯	0
						(縁石#1	右側	0.25	0.42)	縁石	
						(側溝幅員#1	右側	0	0.625)	側溝	0.25
						(側溝勾配#73	右側	0	0.625)	側溝	6
						(車線舗装#1	右側	0	0.625)		
						(車線幅員#4	右側	0.015	0.875)	車線	3.5
						(車線勾配#73	右側	0.015	0.875)	車線	6
						(車線舗装#1	右側	0.015	0.875)		
						(車線幅員#1	右側	0.225	4.375)	車線	3.25
						(車線勾配#73	右側	0.225	4.375)	車線	6
						(車線舗装#1	右側	0.225	4.375)		
						(路肩幅員#2	右側	0.42	7.625)	路肩	0.75
						(路肩勾配#74	右側	0.42	7.625)	路肩	6
						(側溝#1	右側	0.421	8.375)	側溝	
						(縁石#2	右側	0.371	8.375)	縁石	
						(歩道幅員	右側	0.421	8.375)	歩道	2.5
						(歩道勾配	右側	0.421	8.375)	歩道	2
						(歩道舗装#1	右側	0.421	8.375)		
						(路肩幅員#1	右側	0.467	10.875)	路肩	0.5
						(路肩勾配#37	右側	0.467	10.875)	路肩	0
						(盛土勾配	右側	0.467	11.375)	盛土	11.8
						(幅杭	右側	\$	16.9)	幅杭	16.9

NO.28
GH=76.20
FH=81.465

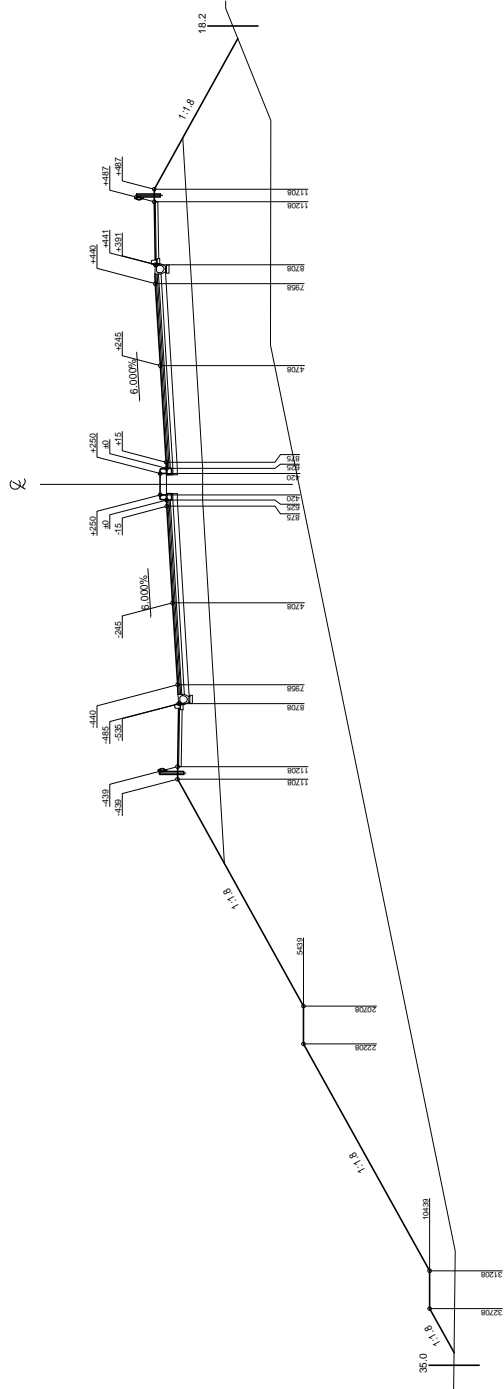

No	Entity	Name	Description	PredefinedType	RefPlacementStation	(RefConstituentPart	PlacementSide	FormationHeightOffset	CenterLineOffset	SlopeDirection	参考
要素名	名称	text	説明	タイプ	参照配置測点	(要素	位置位置	計画高との標高差	通路中心線との離れ	勾配の向き	要素
#5027	CrossSectionDesignItem	No.26_横断構成	text	type	Entity	(Entity	Type	real	real	text	値
			\$	横断構成グループ	No.26	(幅杭	左側	\$			
						(盛土勾配	左側	-10.439	-35 \$		幅杭
						(盛土勾配	左側	-10.439	-32.708 -		盛土
						(犬走りの幅員	左側	-10.439	-31.208 \$		犬走り
						(犬走りの幅員	左側	-10.439	-31.208 \$		犬走り
						(盛土勾配	左側	-5.439	-22.208 -		盛土
						(盛土勾配	左側	-5.439	-20.708 \$		犬走り
						(犬走りの幅員	左側	-5.439	-20.708 \$		犬走り
						(盛土勾配	左側	-0.439	-11.708 -		盛土
						(路肩幅員 #1	左側	-0.439	-11.208 \$		路肩
						(路肩勾配 #37	左側	-0.439	-11.208 \$		路肩
						(歩道幅員	左側	-0.485	-8.708 \$		歩道
						(歩道勾配	左側	-0.485	-8.708 \$		歩道
						(歩道舗装 #1	左側	-0.485	-8.708 \$		歩道
						(縁石 #2	左側	-0.535	-8.708 \$		縁石
						(側溝 #1	左側	-0.485	-8.708 \$		側溝
						(路肩幅員 #2	左側	-0.44	-7.958 \$		路肩
						(路肩勾配 #1	左側	-0.44	-7.958 \$		路肩
						(車線幅員 #1	左側	-0.245	-4.708 \$		車線
						(車線勾配 #1	左側	-0.245	-4.708 \$		車線
						(車線舗装 #1	左側	-0.245	-4.708 \$		車線
						(車線幅員 #7	左側	-0.015	-0.875 \$		車線
						(車線勾配 #1	左側	-0.015	-0.875 \$		車線
						(車線舗装 #1	左側	-0.015	-0.875 \$		車線
						(側溝幅員 #1	左側	-0.625 \$	-0.625 \$		側溝
						(側溝勾配 #1	左側	0	-0.625 \$		側溝
						(車線舗装 #1	左側	0	-0.625 \$		車線
						(縁石 #1	中央	0.25	-0.42 \$		縁石
						(中分幅員	中央	0	0 \$		中央帯
						(中分勾配	中央	0	0 \$		中央帯
						(縁石 #1	右側	0.25	0.42 \$		縁石
						(側溝幅員 #1	右側	0	0.625 \$		側溝
						(側溝勾配 #73	右側	0	0.625 \$		側溝
						(車線舗装 #1	右側	0	0.625 \$		車線
						(車線幅員 #7	右側	0.015	0.875 \$		車線
						(車線勾配 #73	右側	0.015	0.875 \$		車線
						(車線舗装 #1	右側	0.015	0.875 \$		車線
						(車線幅員 #1	右側	0.245	4.708 \$		車線
						(車線勾配 #73	右側	0.245	4.708 \$		車線
						(車線舗装 #1	右側	0.245	4.708 \$		車線
						(路肩幅員 #2	右側	0.44	7.958 \$		路肩
						(路肩勾配 #74	右側	0.44	7.958 \$		路肩
						(側溝 #1	右側	0.441	8.708 \$		側溝
						(縁石 #2	右側	0.391	8.708 \$		縁石
						(歩道幅員	右側	0.441	8.708 \$		歩道
						(歩道勾配	右側	0.441	8.708 \$		歩道
						(歩道舗装 #1	右側	0.441	8.708 \$		歩道
						(路肩幅員 #1	右側	0.487	11.208 \$		路肩
						(路肩勾配 #37	右側	0.487	11.208 \$		路肩
						(盛土勾配	右側	0.487	11.708 -		盛土
						(幅杭	右側		18.2 \$		幅杭

NO.27
 GH=75.08
 FH=60.465

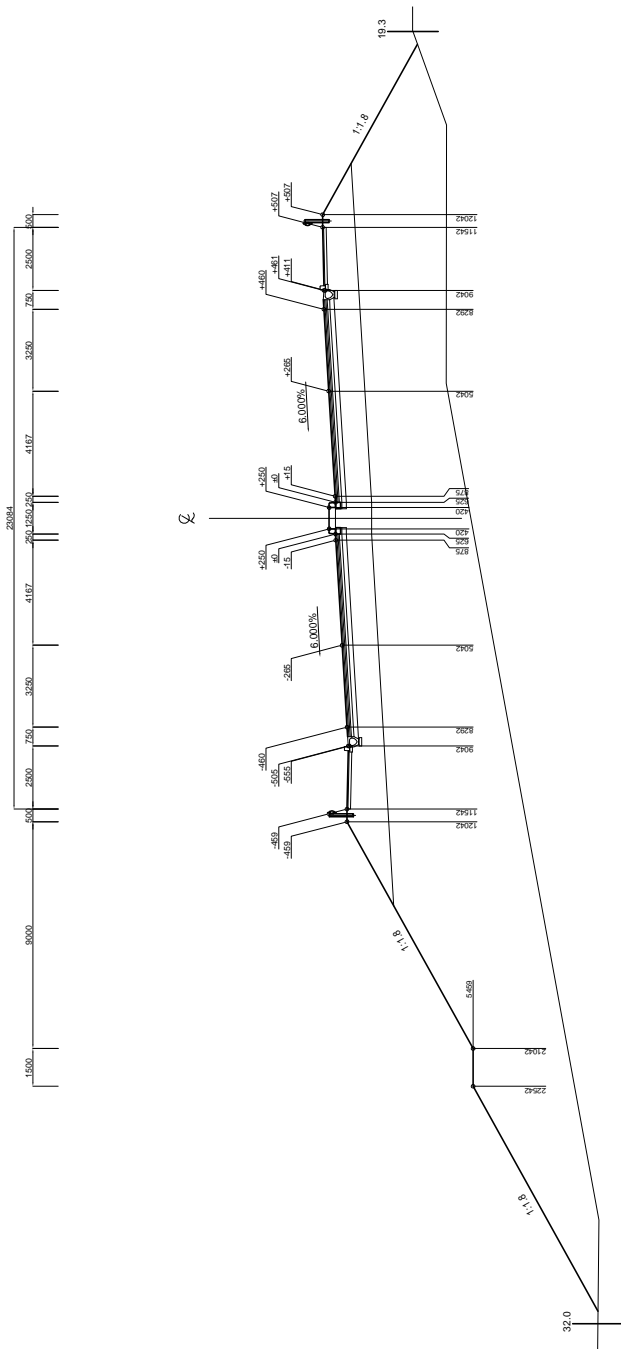

No	Entity 要素名	Name 名称	Description 説明	PredefinedType タイプ	RefPlacementStation 参照配置測点	(RefConstituentPart 参照構成要素	PlacementSide 配置位置	FormationHeightOffset 計画高との標高差	CenterLineOffset 通路中心線との離れ	SlopeDirection 勾配の向き	要素 値	参考 値
	text	text	text	type	Entity	Entity	Type	real	real	text		
#5028	CrossSectionDesignItem	No.27_横断構成	\$	横断構成グループ	No.27	(幅杭	左側	\$	-32		幅杭	32
						(盛土勾配	左側	-5.459	-22.542		盛土	1:1.8
						(犬走の幅員	左側	-5.459	-21.042		犬走り	1.5
						(犬走りの勾配	左側	-5.459	-21.042		犬走り	0
						(盛土勾配	左側	-0.459	-12.042		盛土	1:1.8
						(路肩幅員 #1	左側	-0.459	-11.542		路肩	0.5
						(路肩勾配 #37	左側	-0.459	-11.542		路肩	0
						(歩道幅員	左側	-0.505	-9.042		歩道	2.5
						(歩道勾配	左側	-0.505	-9.042		歩道	2
						(歩道舗装 #1	左側	-0.505	-9.042			
						(縁石 #2	左側	-0.555	-9.042		縁石	
						(側溝 #1	左側	-0.505	-9.042		側溝	
						(路肩幅員 #2	左側	-0.46	-8.292		路肩	0.75
						(路肩勾配 #1	左側	-0.46	-8.292		路肩	-6
						(車線幅員 #1	左側	-0.265	-5.042		車線	3.25
						(車線勾配 #1	左側	-0.265	-5.042		車線	-6
						(車線舗装 #1	左側	-0.265	-5.042			
						(車線幅員 #10	左側	-0.015	-0.875		車線	4.167
						(車線勾配 #1	左側	-0.015	-0.875		車線	-6
						(車線舗装 #1	左側	-0.015	-0.875			
						(側溝幅員 #1	左側	0	-0.625		側溝	0.25
						(側溝勾配 #1	左側	0	-0.625		側溝	-6
						(車線舗装 #1	左側	0	-0.625			
						(縁石 #1	左側	0.25	-0.42		縁石	
						(中央幅員	中央	0	0		中央	1.25
						(中分勾配	中央	0	0		中分	0
						(縁石 #1	右側	0.25	0.42		縁石	
						(側溝幅員 #1	右側	0	0.625		側溝	0.25
						(側溝勾配 #73	右側	0	0.625		側溝	6
						(車線舗装 #1	右側	0	0.625			
						(車線幅員 #10	右側	0.015	0.875		車線	4.167
						(車線勾配 #73	右側	0.015	0.875		車線	6
						(車線舗装 #1	右側	0.015	0.875			
						(車線幅員 #1	右側	0.265	5.042		車線	3.25
						(車線勾配 #73	右側	0.265	5.042		車線	6
						(車線舗装 #1	右側	0.265	5.042			
						(路肩幅員 #2	右側	0.46	8.292		路肩	0.75
						(路肩勾配 #74	右側	0.46	8.292		路肩	6
						(側溝 #1	右側	0.461	9.042		側溝	
						(縁石 #2	右側	0.411	9.042		縁石	
						(歩道幅員	右側	0.461	9.042		歩道	2.5
						(歩道勾配	右側	0.461	9.042		歩道	2
						(歩道舗装 #1	右側	0.461	9.042			
						(路肩幅員 #1	右側	0.507	11.542		路肩	0.5
						(路肩勾配 #37	右側	0.507	11.542		路肩	0
						(盛土勾配	右側	0.507	12.042		盛土	1:1.8
						(幅杭	右側	\$	19.3		幅杭	19.3

NO.28
 GH=74.04
 FH=79.911

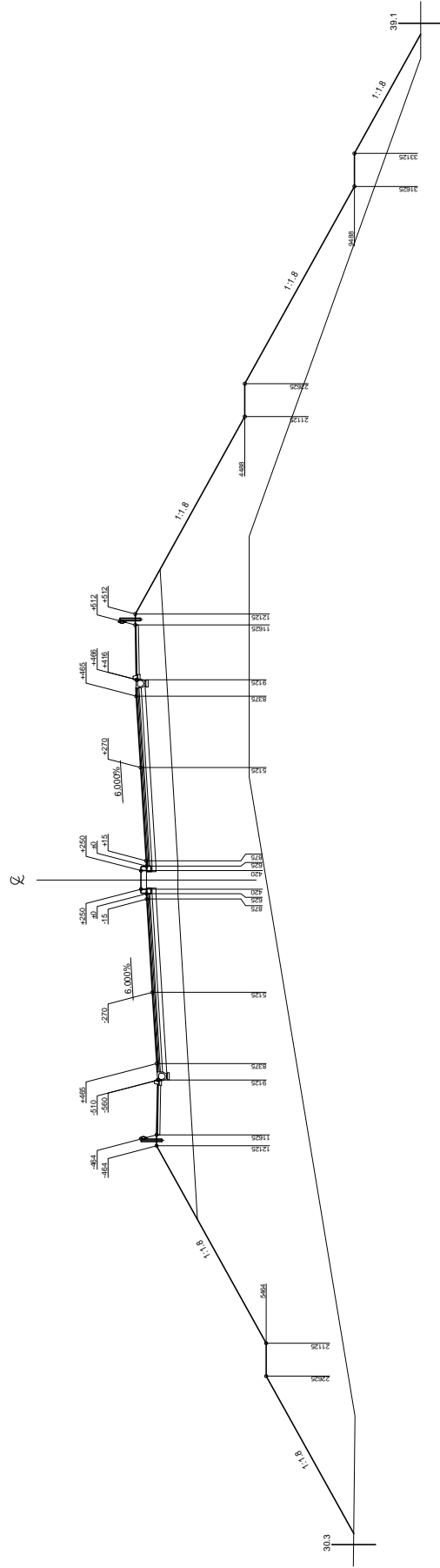

No	Entity 要素名	Name 名称	Description 説明	PredefinedType タイプ	RefPlacementStation 参照配置測点	RefConstituentPart 参照構成要素	PlacementSide 配置位置	FormationHeightOffset 計画高との標高差	CenterLineOffset 道路中心線との離れ	SlopeDirection 勾配の向き	参考 要素	参考 値
	Entity 要素名	text	text	type	Entity	Entity	Type	real	real	text		
#5029	CrossSectionDesignItem	No.28_横断構成	\$	横断構成グループ	No.28	(幅杭	左側	\$	-30.3)	幅杭	30.3
						(盛土勾配	左側		-22.625)	盛土	1:1.8
						(犬走り幅員	左側		-21.125)	犬走り	1.5
						(犬走り勾配	左側		-21.125)	犬走り	0
						(盛土勾配	左側		-12.125)	盛土	1:1.8
						(路肩幅員#1	左側		-11.625)	路肩	0.5
						(路肩勾配#37	左側		-11.625)	路肩	0
						(歩道幅員	左側		-9.125)	歩道	2.5
						(歩道勾配	左側		-9.125)	歩道	2
						(歩道舗装#1	左側		-9.125)		
						(縁石#2	左側		-9.125)	縁石	
						(側溝#1	左側		-9.125)	側溝	
						(路肩幅員#2	左側		-8.375)	路肩	0.75
						(路肩勾配#1	左側		-8.375)	路肩	-6
						(車線幅員#1	左側		-5.125)	車線	3.25
						(車線勾配#1	左側		-5.125)	車線	-6
						(車線舗装#1	左側		-5.125)		
						(車線幅員#11	左側		-0.27)		
						(車線勾配#11	左側		-0.015)	車線	4.25
						(車線舗装#1	左側		-0.875)	車線	-6
						(車線幅員#1	左側		-0.875)		
						(側溝幅員#1	左側		-0.015)	側溝	0.25
						(側溝勾配#1	左側		-0.625)	側溝	-6
						(車線舗装#1	左側		-0.625)		
						(縁石#1	左側		-0.42)	縁石	
						(中央幅員	中央		0)	中央帯	1.25
						(中央勾配	中央		0)	中央帯	0
						(縁石#1	右側		0.42)	縁石	
						(側溝幅員#1	右側		0.625)	側溝	0.25
						(側溝勾配#73	右側		0.625)	側溝	6
						(車線幅員#1	右側		0.625)		
						(車線舗装#1	右側		0.625)		
						(車線幅員#11	右側		0.875)	車線	4.25
						(車線勾配#73	右側		0.875)	車線	6
						(車線舗装#1	右側		0.875)		
						(車線幅員#1	右側		0.875)		
						(車線勾配#73	右側		5.125)	車線	3.25
						(車線舗装#1	右側		5.125)	車線	6
						(路肩幅員#2	右側		5.125)		
						(路肩勾配#74	右側		8.375)	路肩	0.75
						(側溝#1	右側		8.375)	側溝	6
						(縁石#2	右側		9.125)	縁石	
						(歩道幅員	右側		9.125)	歩道	2.5
						(歩道勾配	右側		9.125)	歩道	2
						(歩道舗装#1	右側		9.125)		
						(路肩幅員#1	右側		11.625)	路肩	0.5
						(路肩勾配#37	右側		11.625)	路肩	0
						(犬走り幅員	右側		12.125)	犬走り	1:1.8
						(犬走り勾配	右側		21.125)	犬走り	1.5
						(犬走り幅員	右側		21.125)	犬走り	0
						(盛土勾配	右側		22.625)	盛土	1:1.8
						(犬走り幅員	右側		31.625)	犬走り	1.5
						(犬走り勾配	右側		31.625)	犬走り	0
						(盛土勾配	右側		33.125)	盛土	1:1.8
						(幅杭	右側	\$	39.1)	幅杭	39.1

NO.28
GH-F3.31
FH-F3.781

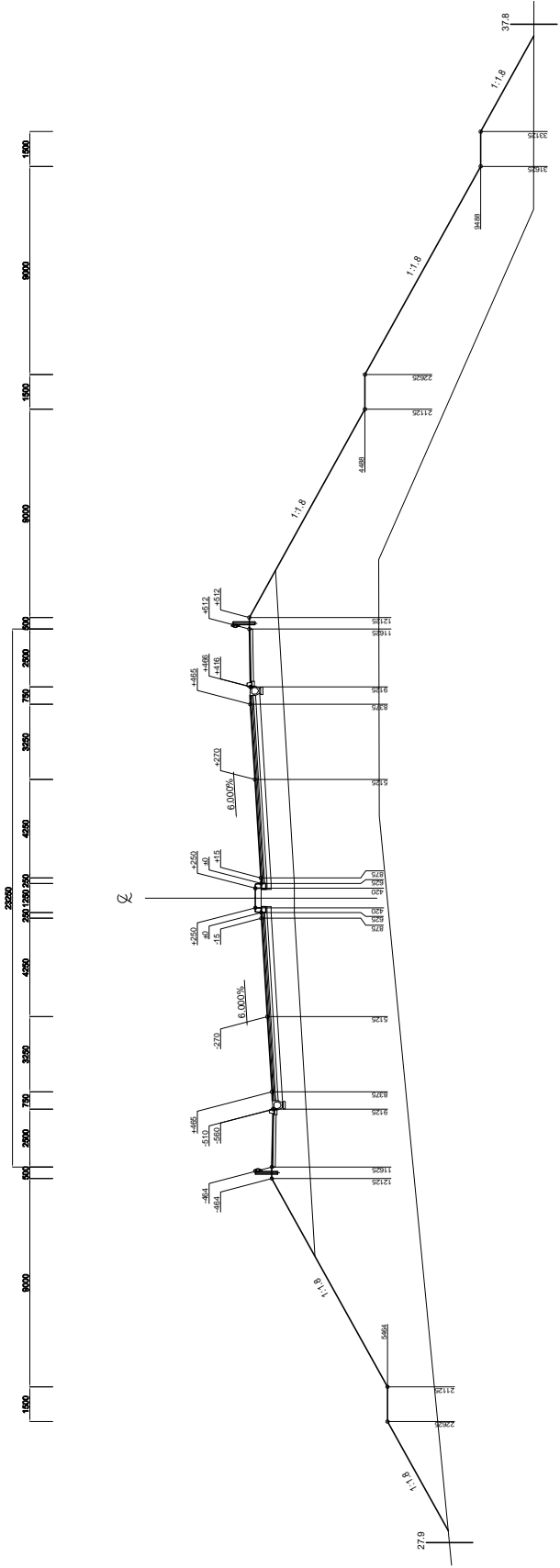

No	Entity 要素名	Name 名称	Description 説明	PredefinedType タイプ	RefPlacementStation 参照配置測点	RefConstituentPart 参照構成要素	PlacementSide 配置位置	FormationHeightOffset 計画高との標高差	CenterLineOffset 道路中心線との離れ	SlopeDirection 勾配の向き	参考 要素	参考 値
	text	text	text	type	Entity	Entity	Type	real	real	text		
#5030	CrossSectionDesignItem	No.29_横断構成	\$	横断構成グループ	No.29	(幅杭	左側	\$	-27.9)	幅杭	27.9
						(盛土勾配	左側		-5.464)	盛土	1:1.8
						(犬走り幅員	左側		-21.125)	犬走り	1.5
						(犬走り勾配	左側		-5.464)	犬走り	0
						(盛土勾配	左側		-12.125)	盛土	1:1.8
						(路肩幅員#1	左側		-0.464)	路肩	0.5
						(路肩勾配#37	左側		-11.625)	路肩	0
						(歩道幅員	左側		-0.51)	歩道	2.5
						(歩道勾配	左側		-9.125)	歩道	2
						(歩道舗装#1	左側		-0.51)		
						(縁石#2	左側		-9.125)	縁石	
						(側溝#1	左側		-0.51)	側溝	
						(路肩幅員#2	左側		-8.375)	路肩	0.75
						(路肩勾配#1	左側		-0.465)	路肩	-6
						(車線幅員#1	左側		-5.125)	車線	3.25
						(車線勾配#1	左側		-0.27)	車線	-6
						(車線舗装#1	左側		-5.125)	車線	
						(車線幅員#11	左側		-0.27)	車線	4.25
						(車線勾配#1	左側		-0.015)	車線	-6
						(車線舗装#1	左側		-0.875)	車線	
						(側溝幅員#1	左側		-0.015)	側溝	0.25
						(側溝勾配#1	左側		0)	側溝	-6
						(車線舗装#1	左側		-0.625)	車線	
						(縁石#1	左側		0)	縁石	
						(中央幅員	中央		-0.42)	中央帯	1.25
						(中分勾配	中央		0)	中央帯	0
						(縁石#1	右側		0.25)	縁石	
						(側溝幅員#1	右側		0.42)	側溝	0.25
						(側溝勾配#73	右側		0.625)	側溝	6
						(車線幅員#1	右側		0)	車線	
						(車線舗装#1	右側		0.625)	車線	4.25
						(車線幅員#11	右側		0.015)	車線	6
						(車線勾配#73	右側		0.875)	車線	
						(車線舗装#1	右側		0.015)	車線	
						(車線幅員#1	右側		0.27)	車線	3.25
						(車線勾配#73	右側		5.125)	車線	6
						(車線舗装#1	右側		0.27)	車線	
						(路肩幅員#2	右側		5.125)	路肩	0.75
						(路肩勾配#74	右側		8.375)	路肩	6
						(側溝#1	右側		0.465)	側溝	
						(縁石#2	右側		0.466)	縁石	
						(歩道幅員	右側		9.125)	歩道	2.5
						(歩道勾配	右側		0.466)	歩道	2
						(歩道舗装#1	右側		9.125)	歩道	
						(路肩幅員#1	右側		0.512)	路肩	0.5
						(路肩勾配#37	右側		11.625)	路肩	0
						(盛土勾配	右側		12.125)	盛土	1:1.8
						(犬走り幅員	右側		-4.488)	犬走り	1.5
						(犬走り勾配	右側		21.125)	犬走り	0
						(盛土勾配	右側		-4.488)	盛土	1:1.8
						(犬走り幅員	右側		-4.488)	犬走り	1.5
						(犬走り勾配	右側		31.625)	犬走り	0
						(盛土勾配	右側		-9.488)	盛土	1:1.8
						(幅杭	右側		33.125)	幅杭	37.8
								\$	37.8			

NO.30
 GH-72.66
 FH-73.205

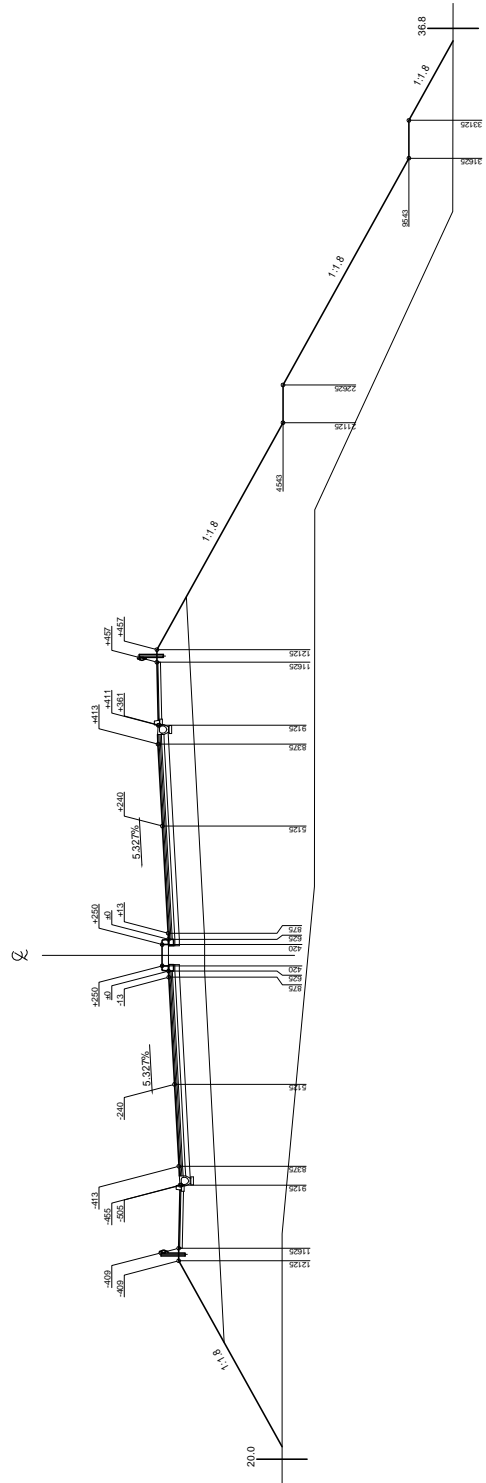
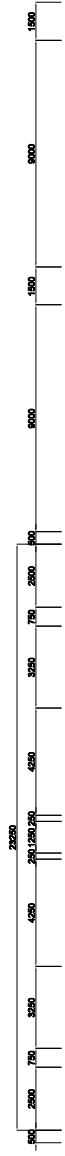

No	Entity	Name	Description	PredefinedType	RefPlacementStation	(RefConstituentPart	PlacementSide	FormationHeightOffset	CenterLineOffset	SlopeDirection	参考	参考
	要素名	名称	説明	タイプ	参照配置測点	(参照構成要素	配置位置	計画高との標高差	道路中心線との離れ	勾配の向き	要素	値
		text	text	type	Entity	(Entity	Type	real	real	text		
#5031	CrossSectionDesignItem	No.30_横断構成	\$	横断構成グループ	No.30	(幅杭	左側	\$	-20	-	幅杭	20
						(盛土勾配	左側	-0.409	-12.125	-	盛土	1:1.8
						(路肩幅員#1	左側	-0.409	-11.625	\$	路肩	0.5
						(路肩勾配#37	左側	-0.409	-11.625	\$	路肩	0
						(歩道幅員	左側	-0.455	-9.125	\$	歩道	2.5
						(歩道勾配	左側	-0.455	-9.125	\$	歩道	2
						(歩道舗装#1	左側	-0.455	-9.125	\$		
						(縁石#2	左側	-0.505	-9.125	\$	縁石	
						(側溝#1	左側	-0.455	-9.125	\$	側溝	
						(路肩幅員#2	左側	-0.413	-8.375	\$	路肩	0.75
						(路肩勾配#4	左側	-0.413	-8.375	\$	路肩	-5.327
						(車線幅員#1	左側	-0.24	-5.125	\$	車線	3.25
						(車線勾配#4	左側	-0.24	-5.125	\$	車線	-5.327
						(車線舗装#1	左側	-0.24	-5.125	\$		
						(車線幅員#11	左側	-0.013	-0.875	\$	車線	4.25
						(車線勾配#4	左側	-0.013	-0.875	\$	車線	-5.327
						(車線舗装#1	左側	-0.013	-0.875	\$		
						(側溝幅員#1	左側	0	-0.625	\$	側溝	0.25
						(側溝勾配#4	左側	0	-0.625	\$	側溝	-5.327
						(車線舗装#1	左側	0	-0.625	\$		
						(縁石#1	左側	0.25	-0.42	\$	縁石	
						(中分幅員	中央	0	0	\$	中央帯	1.25
						(中分勾配	中央	0	0	\$	中央帯	0
						(縁石#1	右側	0.25	0.42	\$	縁石	
						(側溝幅員#1	右側	0	0.625	\$	側溝	0.25
						(側溝勾配#70	右側	0	0.625	\$	側溝	5.327
						(車線舗装#1	右側	0	0.625	\$		
						(車線幅員#11	右側	0.013	0.875	\$	車線	4.25
						(車線勾配#70	右側	0.013	0.875	\$	車線	5.327
						(車線舗装#1	右側	0.013	0.875	\$		
						(車線幅員#1	右側	0.24	5.125	\$	車線	3.25
						(車線勾配#70	右側	0.24	5.125	\$	車線	5.327
						(車線舗装#1	右側	0.24	5.125	\$		
						(路肩幅員#2	右側	0.413	8.375	\$	路肩	0.75
						(路肩勾配#71	右側	0.413	8.375	\$	路肩	5.327
						(側溝#1	右側	0.411	9.125	\$	側溝	
						(縁石#2	右側	0.361	9.125	\$	縁石	
						(歩道幅員	右側	0.411	9.125	\$	歩道	2.5
						(歩道勾配	右側	0.411	9.125	\$	歩道	2
						(歩道舗装#1	右側	0.411	9.125	\$		
						(路肩幅員#1	右側	0.457	11.625	\$	路肩	0.5
						(路肩勾配#37	右側	0.457	11.625	\$	路肩	0
						(盛土勾配	右側	0.457	12.125	\$	盛土	1:1.8
						(犬走り幅員	右側	-4.543	21.125	\$	犬走り	1.5
						(犬走り勾配	右側	-4.543	21.125	\$	犬走り	0
						(盛土勾配	右側	-4.543	22.625	\$	盛土	1:1.8
						(犬走り幅員	右側	-9.543	31.625	\$	犬走り	1.5
						(犬走り勾配	右側	-9.543	31.625	\$	犬走り	0
						(盛土勾配	右側	-9.543	33.125	\$	盛土	1:1.8
						(幅杭	右側	\$	36.8	\$	幅杭	36.8

No	Entity 要素名	Name 名称	Description 説明	PredefinedType タイプ	RefPlacementStation 参照配置測点	RefConstituentPart 参照構成要素	PlacementSide 配置位置	FormationHeightOffset 計画高との標高差	CenterLineOffset 道路中心線との離れ	SlopeDirection 勾配の向き	要素 要素	参考 値
	text	text	text	type	Entity	Entity	Type	real	real	text		
#5032	CrossSectionDesignItem	No.31_横断構成	\$	横断構成グループ	No.31	(幅杭	左側	\$	-19.4)	幅杭	19.4
						(盛土勾配	左側		-12.125)	盛土	1:1.8
						(路肩幅員#1	左側	-0.265	-11.625)	路肩	0.5
						(路肩勾配#37	左側	-0.265	-11.625)	路肩	0
						(歩道幅員	左側	-0.311	-9.125)	歩道	2.5
						(歩道勾配	左側	-0.311	-9.125)	歩道	2
						(歩道舗装#1	左側	-0.311	-9.125)		
						(縁石#2	左側	-0.361	-9.125)	縁石	
						(側溝#1	左側	-0.311	-9.125)	側溝	
						(路肩幅員#2	左側	-0.276	-8.375)	路肩	0.75
						(路肩勾配#13	左側	-0.276	-8.375)	路肩	-3.56
						(車線幅員#1	左側	-0.16	-5.125)	車線	3.25
						(車線勾配#13	左側	-0.16	-5.125)	車線	-3.56
						(車線舗装#1	左側	-0.16	-5.125)		
						(車線幅員#11	左側	-0.009	-0.875)	車線	4.25
						(車線勾配#13	左側	-0.009	-0.875)	車線	-3.56
						(車線舗装#1	左側	-0.009	-0.875)		
						(側溝幅員#1	左側	0	-0.875)	側溝	0.25
						(側溝勾配#13	左側	0	-0.625)	側溝	-3.56
						(車線舗装#1	左側	0	-0.625)		
						(縁石#1	左側	0.25	-0.42)	縁石	
						(中分幅員	中央	0	0)	中央帯	1.25
						(中分勾配	中央	0	0)	中央帯	0
						(縁石#1	右側	0.25	0.42)	縁石	
						(側溝幅員#1	右側	0	0.625)	側溝	0.25
						(側溝勾配#61	右側	0	0.625)	側溝	3.56
						(車線舗装#1	右側	0	0.625)		
						(車線幅員#11	右側	0.009	0.875)	車線	4.25
						(車線勾配#61	右側	0.009	0.875)	車線	3.56
						(車線舗装#1	右側	0.009	0.875)		
						(車線幅員#1	右側	0.16	5.125)	車線	3.25
						(車線勾配#61	右側	0.16	5.125)	車線	3.56
						(車線舗装#1	右側	0.16	5.125)		
						(路肩幅員#2	右側	0.276	8.375)	路肩	0.75
						(路肩勾配#62	右側	0.276	8.375)	路肩	3.56
						(側溝#1	右側	0.267	9.125)	側溝	
						(縁石#2	右側	0.217	9.125)	縁石	
						(歩道幅員	右側	0.267	9.125)	歩道	2.5
						(歩道勾配	右側	0.267	9.125)	歩道	2
						(歩道舗装#1	右側	0.267	9.125)		
						(路肩幅員#1	右側	0.313	11.625)	路肩	0.5
						(路肩勾配#37	右側	0.313	11.625)	路肩	0
						(盛土勾配	右側	0.313	12.125)	盛土	1:1.8
						(犬走の幅員	右側	-4.687	21.125)	犬走り	1.5
						(犬走の勾配	右側	-4.687	21.125)	犬走り	0
						(盛土勾配	右側	-4.687	22.625)	盛土	1:1.8
						(幅杭	右側	\$	25.3)	幅杭	25.3

NO.32
GH-72.45
FH-77.205

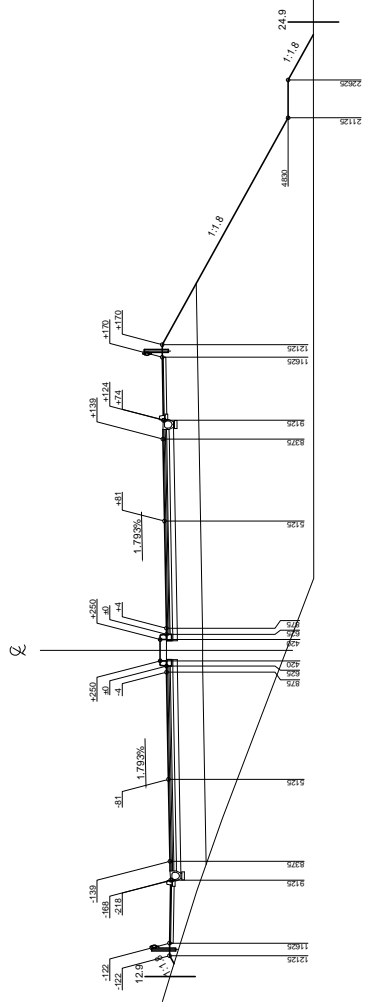

No	Entity	Name	Description	PredefinedType	RefPlacementStation	(RefConstituentPart	PlacementSide	FormationHeightOffset	CenterLineOffset	SlopeDirection	参考	参考
	要素名	名称	説明	タイプ	参照配置測点	(参照構成要素	配置位置	計画高との標高差	道路中心線との離れ	勾配の向き	要素	値
	CrossSectionDesignItem	text	text	type	Entity	(Entity	Type	real	real	text		
#5033		No.32_横断構成	\$	横断構成グループ	No.32	(幅杭	左側	\$	-12.9	\$	幅杭	12.9
						(盛土勾配	左側	-0.122	-12.125	-	盛土	1:1.8
						(路肩幅員#1	左側	-0.122	-11.625	\$	路肩	0.5
						(路肩勾配#37	左側	-0.122	-11.625	\$	路肩	0
						(歩道幅員	左側	-0.168	-9.125	\$	歩道	2.5
						(歩道勾配	左側	-0.168	-9.125	\$	歩道	2
						(歩道舗装#1	左側	-0.168	-9.125	\$		
						(縁石#2	左側	-0.218	-9.125	\$	縁石	
						(側溝#1	左側	-0.168	-9.125	\$	側溝	
						(路肩幅員#2	左側	-0.139	-8.375	\$	路肩	0.75
						(路肩勾配#26	左側	-0.139	-8.375	\$	路肩	-1.793
						(車線幅員#1	左側	-0.081	-5.125	\$	車線	3.25
						(車線勾配#26	左側	-0.081	-5.125	\$	車線	-1.793
						(車線舗装#1	左側	-0.081	-5.125	\$		
						(車線幅員#11	左側	-0.004	-0.875	\$	車線	4.25
						(車線勾配#26	左側	-0.004	-0.875	\$	車線	-1.793
						(車線舗装#1	左側	-0.004	-0.875	\$		
						(側溝幅員#1	左側	0	-0.625	\$	側溝	0.25
						(側溝勾配#26	左側	0	-0.625	\$	側溝	-1.793
						(車線舗装#1	左側	0	-0.625	\$		
						(縁石#1	左側	0.25	-0.42	\$	縁石	
						(中分幅員	中央	0	0	\$	中央帯	1.25
						(中分勾配	中央	0	0	\$	中央帯	0
						(縁石#1	右側	0.25	0.42	\$	縁石	
						(側溝幅員#1	右側	0	0.625	\$	側溝	0.25
						(側溝勾配#48	右側	0	0.625	\$	側溝	1.793
						(車線舗装#1	右側	0	0.625	\$		
						(車線幅員#11	右側	0.004	0.875	\$	車線	4.25
						(車線勾配#48	右側	0.004	0.875	\$	車線	1.793
						(車線舗装#1	右側	0.004	0.875	\$		
						(車線幅員#1	右側	0.081	5.125	\$	車線	3.25
						(車線勾配#48	右側	0.081	5.125	\$	車線	1.793
						(車線舗装#1	右側	0.081	5.125	\$		
						(路肩幅員#2	右側	0.139	8.375	\$	路肩	0.75
						(路肩勾配#49	右側	0.139	8.375	\$	路肩	1.793
						(側溝#1	右側	0.124	9.125	\$	側溝	
						(縁石#2	右側	0.074	9.125	\$	縁石	
						(歩道幅員	右側	0.124	9.125	\$	歩道	2.5
						(歩道勾配	右側	0.124	9.125	\$	歩道	2
						(歩道舗装#1	右側	0.124	9.125	\$		
						(路肩幅員#1	右側	0.17	11.625	\$	路肩	0.5
						(路肩勾配#37	右側	0.17	11.625	\$	路肩	0
						(盛土勾配	右側	0.17	12.125	\$	盛土	1:1.8
						(犬走り幅員	右側	-4.83	21.125	\$	犬走り	1.5
						(犬走り勾配	右側	-4.83	21.125	\$	犬走り	0
						(盛土勾配	右側	-4.83	22.625	\$	盛土	1:1.8
						(幅杭	右側	\$	24.9	\$	幅杭	24.9

NO.33
GH-7223
FH-63705

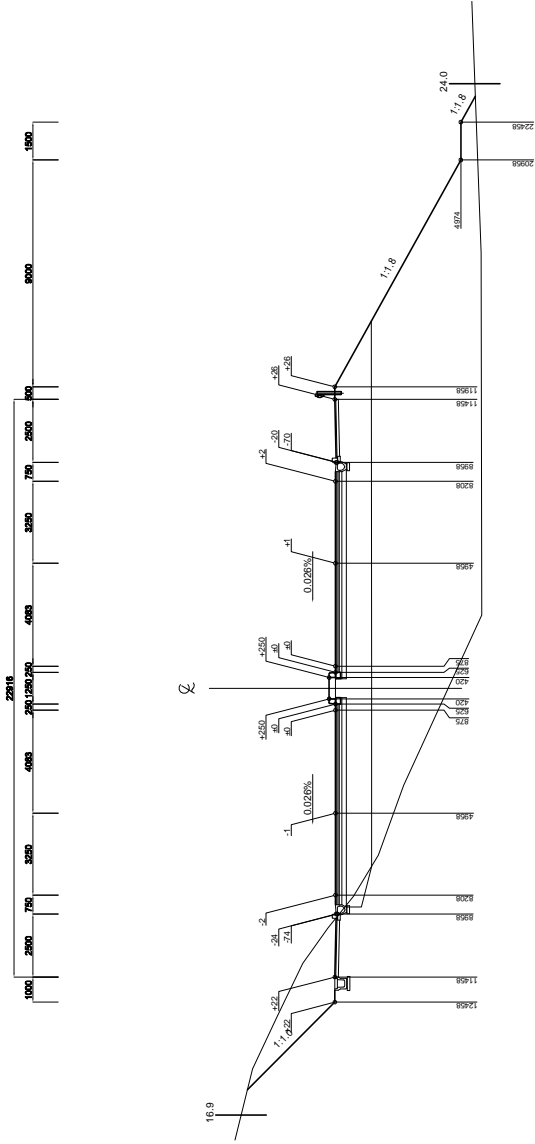

No	Entity	Name	Description	PredefinedType	RefPlacementStation	(RefConstituentPart	PlacementSide	FormationHeightOffset	CenterLineOffset	SlopeDirection	参考	参考
	要素名	名称	説明	タイプ	参照配置測点	(参照構成要素	配置位置	計画高との標高差	道路中心線との離れ	勾配の向き	要素	値
	CrossSectionDesignItem	text	text	type	Entity	(Entity	Type	real	real	text		
#5034		No.33 横断構成	\$	横断構成グループ	No.33	(幅杭	左側	\$	-16.9	\$	幅杭	16.9
						(切土勾配	左側	0.022	-12.458	-	切土	1:1.0
						(路肩幅員#3	左側	0.022	-11.458	\$	路肩	1
						(路肩勾配#37	左側	0.022	-11.458	\$	路肩	0
						(側溝#2	左側	0.022	-11.458	\$	側溝	
						(歩道幅員	左側	-0.024	-8.958	\$	歩道	2.5
						(歩道勾配	左側	-0.024	-8.958	\$	歩道	2
						(歩道舗装#1	左側	-0.024	-8.958	\$	歩道	
						(縁石#2	左側	-0.074	-8.958	\$	縁石	
						(側溝#1	左側	-0.024	-8.958	\$	側溝	
						(側溝#2	左側	-0.002	-8.208	\$	側溝	0.75
						(路肩幅員#2	左側	-0.002	-8.208	\$	路肩	-0.026
						(路肩勾配#36	左側	-0.001	-4.958	\$	路肩	3.25
						(車線幅員#1	左側	-0.001	-4.958	\$	車線	3.25
						(車線勾配#36	左側	-0.001	-4.958	\$	車線	-0.026
						(車線舗装#1	左側	0	-4.958	\$	車線	
						(車線幅員#9	左側	0	-0.875	\$	車線	4.083
						(車線勾配#36	左側	0	-0.875	\$	車線	-0.026
						(車線舗装#1	左側	0	-0.875	\$	車線	
						(側溝幅員#1	左側	0	-0.625	\$	側溝	0.25
						(側溝勾配#36	左側	0	-0.625	\$	側溝	-0.026
						(側溝舗装#1	左側	0	-0.625	\$	側溝	
						(縁石#1	左側	0.25	-0.42	\$	縁石	
						(中分幅員	中央	0	0	\$	中央帯	1.25
						(中分勾配	中央	0	0	\$	中央帯	0
						(縁石#1	右側	0.25	0.42	\$	縁石	
						(側溝幅員#1	右側	0	0.625	\$	側溝	0.25
						(側溝勾配#37	右側	0	0.625	\$	側溝	0.026
						(車線舗装#1	右側	0	0.625	\$	車線	
						(車線幅員#9	右側	0	0.875	\$	車線	4.083
						(車線勾配#37	右側	0	0.875	\$	車線	0.026
						(車線舗装#1	右側	0	0.875	\$	車線	
						(車線幅員#1	右側	0.001	4.958	\$	車線	3.25
						(車線勾配#37	右側	0.001	4.958	\$	車線	0.026
						(車線舗装#1	右側	0.001	4.958	\$	車線	
						(路肩幅員#2	右側	0.002	8.208	\$	路肩	0.75
						(路肩勾配#38	右側	0.002	8.208	\$	路肩	0.026
						(側溝#1	右側	-0.02	8.958	\$	側溝	
						(縁石#2	右側	-0.07	8.958	\$	縁石	
						(歩道幅員	右側	-0.02	8.958	\$	歩道	2.5
						(歩道勾配	右側	-0.02	8.958	\$	歩道	2
						(歩道舗装#1	右側	-0.02	8.958	\$	歩道	
						(路肩幅員#1	右側	0.026	11.458	\$	路肩	0.5
						(盛土勾配	右側	0.026	11.458	\$	路肩	0
						(盛土幅員	右側	0.026	11.958	-	盛土	1:1.8
						(犬走り幅員	右側	-4.974	20.958	\$	犬走り	1.5
						(犬走り勾配	右側	-4.974	20.958	\$	犬走り	0
						(盛土勾配	右側	-4.974	22.458	-	盛土	1:1.8
						(幅杭	右側	\$	24	\$	幅杭	24

No	Entity 要素名	Name 名称	Description 説明	PredefinedType タイプ	RefPlacementStation 参照配置測点	(RefConstituentPart (参照構成要素	PlacementSide 配置位置	FormationHeightOffset 計画高との標高差	CenterLineOffset 道路中心線との離れ	SlopeDirection 勾配の向き	要素 値	参考 値
	text	text	text	type	Entity	Entity	Type	real	real	text		
#5035	CrossSectionDesignItem	No.34_横断構成	\$	横断構成グループ	No.34	(幅杭	左側	\$	-20.8)	幅杭	20.8
						(盛土勾配	左側	0.157	-11.625)	盛土	1:1.8
						(路肩幅員#1	左側	0.157	-11.125)	路肩	0.5
						(路肩勾配#37	左側	0.157	-11.125)	路肩	0
						(歩道幅員	左側	0.111	-8.625)	歩道	2.5
						(歩道勾配	左側	0.111	-8.625)	歩道	2
						(歩道舗装#1	左側	0.111	-8.625)		
						(縁石#2	左側	0.061	-8.625)	縁石	
						(側溝#1	左側	0.111	-8.625)	側溝	
						(路肩幅員#2	左側	0.126	-7.875)	路肩	0.75
						(路肩勾配#47	左側	0.126	-7.875)	路肩	1.74
						(車線幅員#1	左側	0.07	-4.625)	車線	3.25
						(車線勾配#46	左側	0.07	-4.625)	車線	1.74
						(車線舗装#1	左側	0.07	-4.625)		
						(車線幅員#6	左側	0.004	-0.875)	車線	3.75
						(車線勾配#46	左側	0.004	-0.875)	車線	1.74
						(車線舗装#1	左側	0.004	-0.875)		
						(側帯幅員#1	左側	0	-0.875)	側帯	0.25
						(側帯勾配#46	左側	0	-0.625)	側帯	1.74
						(車線舗装#1	左側	0	-0.625)		
						(縁石#1	左側	0.25	-0.42)	縁石	
						(中分幅員	中央	0	0)	中央帯	1.25
						(中分勾配	中央	0	0)	中央帯	0
						(縁石#1	右側	0.25	0.42)	縁石	
						(側帯幅員#1	右側	0	0.625)	側帯	0.25
						(側帯勾配#27	右側	0	0.625)	側帯	-1.74
						(車線舗装#1	右側	0	0.625)		
						(車線幅員#6	右側	-0.004	0.875)	車線	3.75
						(車線勾配#27	右側	-0.004	0.875)	車線	-1.74
						(車線舗装#1	右側	-0.004	0.875)		
						(車線幅員#1	右側	-0.07	4.625)	車線	3.25
						(車線勾配#27	右側	-0.07	4.625)	車線	-1.74
						(車線舗装#1	右側	-0.07	4.625)		
						(路肩幅員#2	右側	-0.126	7.875)	路肩	0.75
						(路肩勾配#27	右側	-0.126	7.875)	路肩	-1.74
						(側溝#1	右側	-0.155	8.625)	側溝	
						(縁石#2	右側	-0.205	8.625)	縁石	
						(歩道幅員	右側	-0.155	8.625)	歩道	2.5
						(歩道勾配	右側	-0.155	8.625)	歩道	2
						(歩道舗装#1	右側	-0.155	8.625)		
						(路肩幅員#1	右側	-0.109	11.125)	路肩	0.5
						(路肩勾配#37	右側	-0.109	11.125)	路肩	0
						(盛土勾配	右側	-0.109	11.625)	盛土	1:1.8
						(犬走の幅員	右側	-5.109	20.625)	犬走り	1.5
						(犬走の勾配	右側	-5.109	20.625)	犬走り	0
						(盛土勾配	右側	-5.109	22.125)	盛土	1:1.8
						(幅杭	右側	\$	23)	幅杭	23

NO.36
GH-70.34
FH-75.640

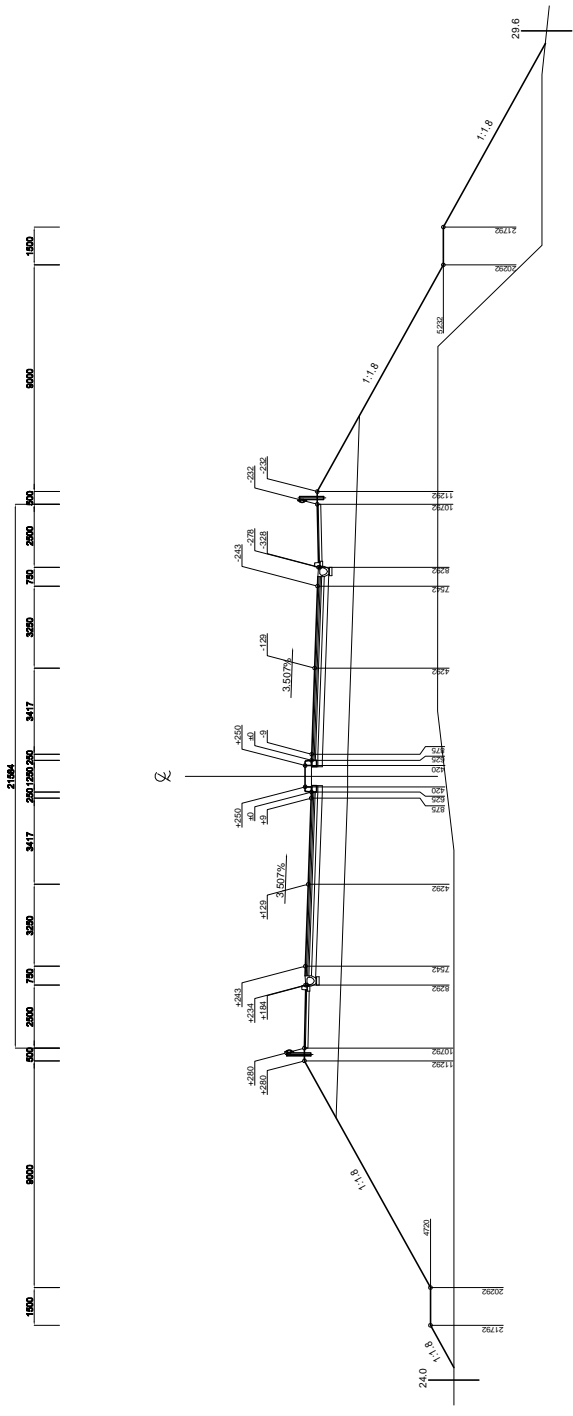

No	Entity	Name	Description	PredefinedType	RefPlacementStation	(RefConstituentPart	PlacementSide	FormationHeightOffset	CenterLineOffset	SlopeDirection	参考	参考
	要素名	名称	説明	タイプ	参照配置測点	(参照構成要素	配置位置	計画高との標高差	道路中心線との離れ	勾配の向き	要素	値
	CrossSectionDesignItem	text	text	type	Entity	(Entity	Type	real	real	text		
#5036	CrossSectionDesignItem	No.35 横断構成	\$	横断構成グループ	No.35	(幅杭	左側	\$	-24	-24	幅杭	24
						(盛土勾配	左側	-4.72	-21.792	-	盛土	1:1.8
						(犬走り幅員	左側	-4.72	-20.292	\$	犬走り	1.5
						(犬走り勾配	左側	-4.72	-20.292	\$	犬走り	0
						(盛土勾配	左側	0.28	-11.292	-	盛土	1:1.8
						(路肩幅員#1	左側	0.28	-10.792	\$	路肩	0.5
						(路肩勾配#37	左側	0.28	-10.792	\$	路肩	0
						(歩道幅員	左側	0.234	-8.292	\$	歩道	2.5
						(歩道勾配	左側	0.234	-8.292	\$	歩道	2
						(歩道舗装#1	左側	0.234	-8.292	\$		
						(縁石#2	左側	0.184	-8.292	\$	縁石	
						(側溝#1	左側	0.234	-8.292	\$	側溝	
						(側溝幅員#2	左側	0.243	-7.542	\$	側溝	0.75
						(路肩勾配#61	左側	0.243	-7.542	\$	路肩	3.507
						(車線幅員#1	左側	0.129	-4.292	\$	車線	3.25
						(車線勾配#60	左側	0.129	-4.292	\$	車線	3.507
						(車線舗装#1	左側	0.129	-4.292	\$		
						(車線幅員#3	左側	0.009	-0.875	\$	車線	3.417
						(車線勾配#60	左側	0.009	-0.875	\$	車線	3.507
						(車線舗装#1	左側	0.009	-0.875	\$		
						(側溝幅員#1	左側	0	-0.625	\$	側溝	0.25
						(側溝勾配#60	左側	0	-0.625	\$	側溝	3.507
						(車線舗装#1	左側	0	-0.625	\$		
						(縁石#1	左側	0.25	-0.42	\$	縁石	
						(中央幅員	中央	0	0	\$	中央幅	1.25
						(中分勾配	中央	0	0	\$	中央幅	0
						(縁石#1	右側	0.25	0.42	\$	縁石	
						(側溝幅員#1	右側	0	0.625	\$	側溝	0.25
						(側溝勾配#14	右側	0	0.625	\$	側溝	-3.507
						(車線舗装#1	右側	0	0.625	\$		
						(車線幅員#3	右側	-0.009	0.875	\$	車線	3.417
						(車線勾配#14	右側	-0.009	0.875	\$	車線	-3.507
						(車線舗装#1	右側	-0.009	0.875	\$		
						(車線幅員#1	右側	-0.129	4.292	\$	車線	3.25
						(車線勾配#14	右側	-0.129	4.292	\$	車線	-3.507
						(車線舗装#1	右側	-0.129	4.292	\$		
						(路肩幅員#2	右側	-0.243	7.542	\$	路肩	0.75
						(路肩勾配#14	右側	-0.243	7.542	\$	路肩	-3.507
						(側溝#1	右側	-0.278	8.292	\$	側溝	
						(縁石#2	右側	-0.328	8.292	\$	縁石	
						(歩道幅員	右側	-0.278	8.292	\$	歩道	2.5
						(歩道勾配	右側	-0.278	8.292	\$	歩道	2
						(歩道舗装#1	右側	-0.278	8.292	\$		
						(路肩幅員#1	右側	-0.232	10.792	\$	路肩	0.5
						(路肩勾配#37	右側	-0.232	10.792	\$	路肩	0
						(盛土勾配	右側	-0.232	11.292	-	盛土	1:1.8
						(犬走り幅員	右側	-5.232	20.292	\$	犬走り	1.5
						(犬走り勾配	右側	-5.232	20.292	\$	犬走り	0
						(盛土勾配	右側	-5.232	21.792	-	盛土	1:1.8
						(幅杭	右側	\$	29.6	\$	幅杭	29.6

NO.38
GH-70.23
FH-74.869

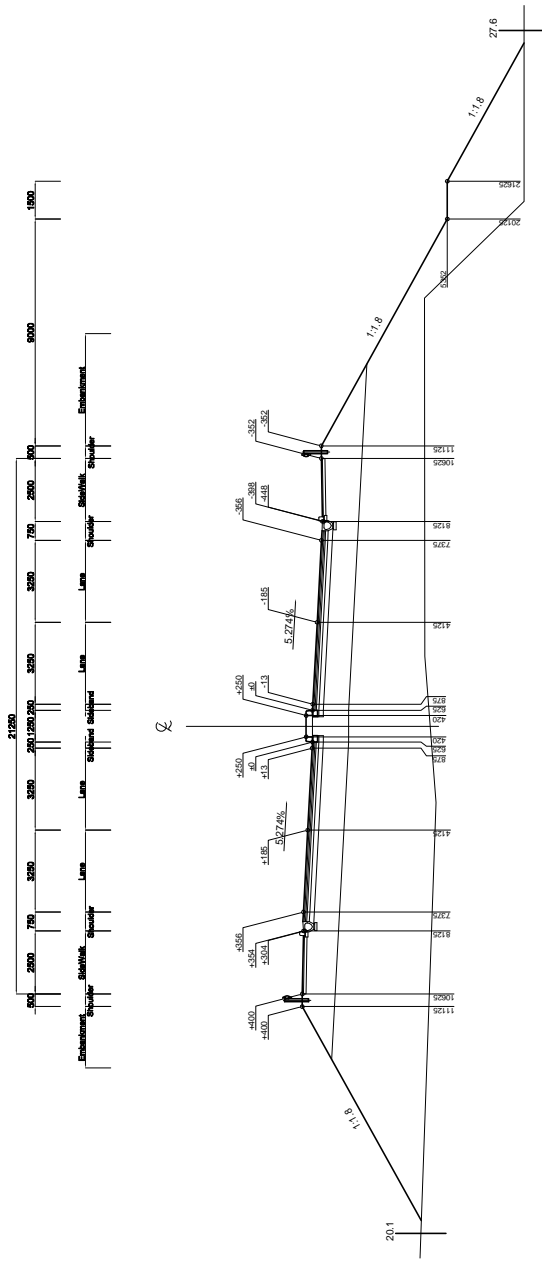

No	Entity	Name	Description	PredefinedType	RefPlacementStation	(RefConstituentPart	PlacementSide	FormationHeightOffset	CenterLineOffset	SlopeDirection	参考	参考
	要素名	名称	説明	タイプ	参照配置測点	(参照構成要素	配置位置	計画高との標高差	道路中心線との離れ	勾配の向き	要素	値
	CrossSectionDesignItem	text	text	type	Entity	(Entity	Type	real	real	text		
#5037		No.36_横断構成	\$	横断構成グループ	No.36	(幅杭	左側	\$	-20.1	\$	幅杭	20.1
						(盛土勾配	左側	0.4	-11.125	-	盛土	1:1.8
						(路肩幅員#1	左側	0.4	-10.625	\$	路肩	0.5
						(路肩勾配#37	左側	0.4	-10.625	\$	路肩	0
						(歩道幅員	左側	0.354	-8.125	\$	歩道	2.5
						(歩道勾配	左側	0.354	-8.125	\$	歩道	2
						(歩道舗装#1	左側	0.354	-8.125	\$		
						(縁石#2	左側	0.304	-8.125	\$	縁石	
						(側溝#1	左側	0.354	-8.125	\$	側溝	
						(路肩幅員#2	左側	0.356	-7.375	\$	路肩	0.75
						(路肩勾配#70	左側	0.356	-7.375	\$	路肩	5.274
						(車線幅員#1	左側	0.185	-4.125	\$	車線	3.25
						(車線勾配#69	左側	0.185	-4.125	\$	車線	5.274
						(車線舗装#1	左側	0.185	-4.125	\$		
						(車線幅員#1	左側	0.013	-0.875	\$	車線	3.25
						(車線勾配#69	左側	0.013	-0.875	\$	車線	5.274
						(車線舗装#1	左側	0.013	-0.875	\$		
						(側溝幅員#1	左側	0	-0.625	\$	側溝	0.25
						(側溝勾配#69	左側	0	-0.625	\$	側溝	5.274
						(車線舗装#1	左側	0	-0.625	\$		
						(縁石#1	左側	0.25	-0.42	\$	縁石	
						(中分幅員	中央	0	0	\$	中央帯	1.25
						(中分勾配	中央	0	0	\$	中央帯	0
						(縁石#1	右側	0.25	0.42	\$	縁石	
						(側溝幅員#1	右側	0	0.625	\$	側溝	0.25
						(側溝勾配#5	右側	0	0.625	\$	側溝	-5.274
						(車線舗装#1	右側	0	0.625	\$		
						(車線幅員#1	右側	-0.013	0.875	\$	車線	3.25
						(車線勾配#5	右側	-0.013	0.875	\$	車線	-5.274
						(車線舗装#1	右側	-0.013	0.875	\$		
						(車線幅員#1	右側	-0.185	4.125	\$	車線	3.25
						(車線勾配#5	右側	-0.185	4.125	\$	車線	-5.274
						(車線舗装#1	右側	-0.185	4.125	\$		
						(路肩幅員#2	右側	-0.356	7.375	\$	路肩	0.75
						(路肩勾配#5	右側	-0.356	7.375	\$	路肩	-5.274
						(側溝#1	右側	-0.398	8.125	\$	側溝	
						(縁石#2	右側	-0.448	8.125	\$	縁石	
						(歩道幅員	右側	-0.398	8.125	\$	歩道	2.5
						(歩道勾配	右側	-0.398	8.125	\$	歩道	2
						(歩道舗装#1	右側	-0.398	8.125	\$		
						(路肩幅員#1	右側	-0.352	10.625	\$	路肩	0.5
						(路肩勾配#37	右側	-0.352	10.625	\$	路肩	0
						(盛土勾配	右側	-0.352	11.125	-	盛土	1:1.8
						(犬走り幅員	右側	-5.352	20.125	\$	犬走り	1.5
						(犬走り勾配	右側	-5.352	20.125	\$	犬走り	0
						(盛土勾配	右側	-5.352	21.625	-	盛土	1:1.8
						(幅杭	右側	\$	27.6	\$	幅杭	27.6

NO.37
GH-71.00
FH-73.855

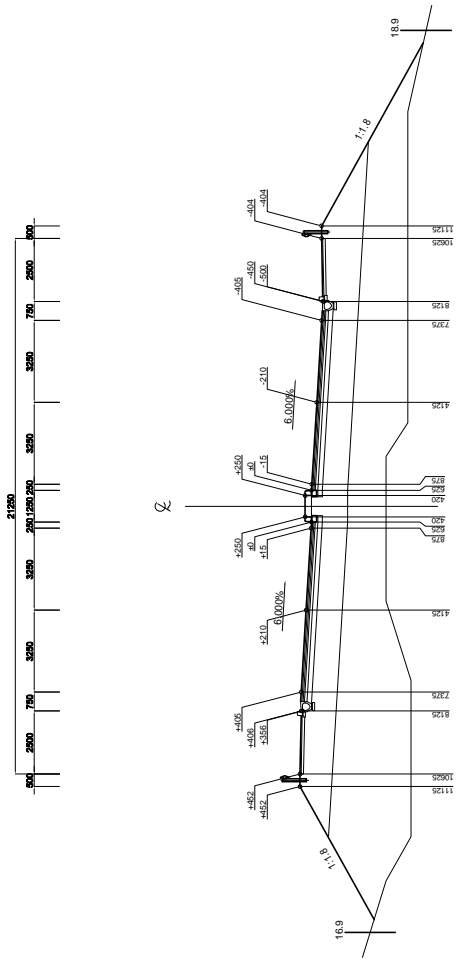

No	Entity 要素名	Name 名称	Description 説明	PredefinedType タイプ	RefPlacementStation 参照配置測点	RefConstituentPart 参照構成要素	PlacementSide 配置位置	FormationHeightOffset 計画高との標高差	CenterLineOffset 道路中心線との離れ	SlopeDirection 勾配の向き	参考 要素	参考 値
	text	text	text	type	Entity	Entity	Type	real	real	text		
#5038	CrossSectionDesignItem	No.37_横断構成	\$	横断構成グループ	No.37	(幅杭	左側	\$	-16.9)	幅杭	16.9
						(盛土勾配	左側	0.452	-11.125)	盛土	11.18
						(路肩幅員#1	左側	0.452	-10.625)	路肩	0.5
						(路肩勾配#37	左側	0.452	-10.625)	路肩	0
						(歩道幅員	左側	0.406	-8.125)	歩道	2.5
						(歩道勾配	左側	0.406	-8.125)	歩道	2
						(歩道舗装#1	左側	0.406	-8.125)		
						(縁石#2	左側	0.356	-8.125)	縁石	
						(側溝#1	左側	0.406	-8.125)	側溝	
						(路肩幅員#2	左側	0.405	-7.375)	路肩	0.75
						(路肩勾配#74	左側	0.405	-7.375)	路肩	6
						(車線幅員#1	左側	0.21	-4.125)	車線	3.25
						(車線勾配#73	左側	0.21	-4.125)	車線	6
						(車線舗装#1	左側	0.21	-4.125)		
						(車線幅員#1	左側	0.015	-0.875)	車線	3.25
						(車線勾配#73	左側	0.015	-0.875)	車線	6
						(車線舗装#1	左側	0.015	-0.875)		
						(側溝幅員#1	左側	0	-0.625)	側溝	0.25
						(側溝勾配#73	左側	0	-0.625)	側溝	6
						(車線舗装#1	左側	0	-0.625)		
						(縁石#1	左側	0.25	-0.42)	縁石	
						(中分幅員	中央	0	0)	中央帯	1.25
						(中分勾配	中央	0	0)	中央帯	0
						(縁石#1	右側	0.25	0.42)	縁石	
						(側溝幅員#1	右側	0	0.625)	側溝	0.25
						(側溝勾配#1	右側	0	0.625)	側溝	-6
						(車線舗装#1	右側	0	0.625)		
						(車線幅員#1	右側	-0.015	0.875)	車線	3.25
						(車線勾配#1	右側	-0.015	0.875)	車線	-6
						(車線舗装#1	右側	-0.015	0.875)		
						(車線幅員#1	右側	-0.21	4.125)	車線	3.25
						(車線勾配#1	右側	-0.21	4.125)	車線	-6
						(車線舗装#1	右側	-0.21	4.125)		
						(路肩幅員#2	右側	-0.405	7.375)	路肩	0.75
						(路肩勾配#1	右側	-0.405	7.375)	路肩	-6
						(側溝#1	右側	-0.45	8.125)	側溝	
						(縁石#2	右側	-0.5	8.125)	縁石	
						(歩道幅員	右側	-0.45	8.125)	歩道	2.5
						(歩道勾配	右側	-0.45	8.125)	歩道	2
						(歩道舗装#1	右側	-0.45	8.125)		
						(路肩幅員#1	右側	-0.404	10.625)	路肩	0.5
						(路肩勾配#37	右側	-0.404	10.625)	路肩	0
						(盛土勾配	右側	-0.404	11.125)	盛土	11.18
						(幅杭	右側	\$	18.9)	幅杭	18.9

NO.38
GH-72.89
FH-72.855

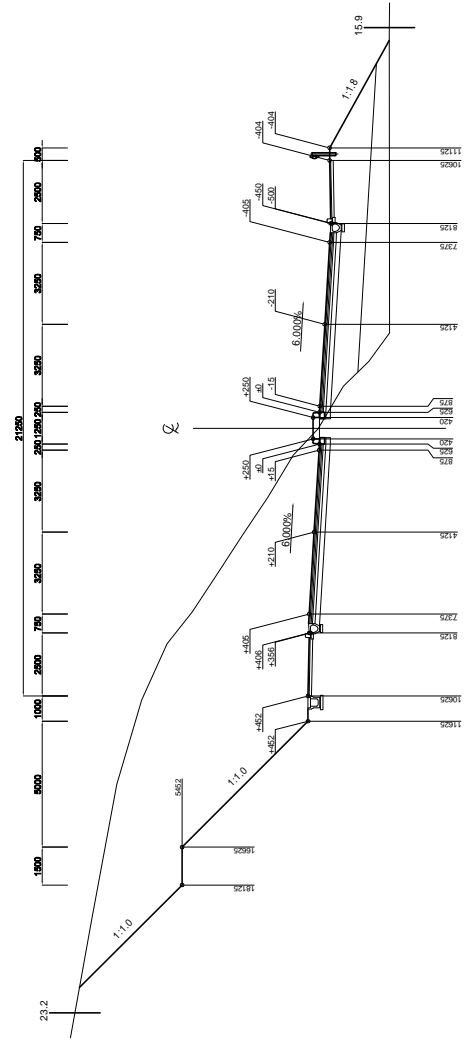

No	Entity 要素名	Name 名称	Description 説明	PredefinedType タイプ	RefPlacementStation 参照配置測点	RefConstituentPart 参照構成要素	PlacementSide 配置位置	FormationHeightOffset 計画高との標高差	CenterLineOffset 道路中心線との離れ	SlopeDirection 勾配の向き	参考 要素	参考 値
		text	text	type	Entity	Entity	Type	real	real	text		
#5039	CrossSectionDesignItem	No.38_横断構成	\$	横断構成グループ	No.38	(幅杭	左側	\$	-23.2)	幅杭	23.2
						(切土勾配	左側	5.452	-18.125)	切土	1:1.0
						(犬走り幅員	左側	5.452	-16.625)	犬走り	1.5
						(犬走り勾配	左側	5.452	-16.625)	犬走り	0
						(切土勾配	左側	0.452	-11.625)	切土	1:1.0
						(路肩幅員#3	左側	0.452	-10.625)	路肩	1
						(路肩勾配#37	左側	0.452	-10.625)	路肩	0
						(側溝#2	左側	0.452	-10.625)	側溝	
						(歩道幅員	左側	0.406	-8.125)	歩道	2.5
						(歩道勾配	左側	0.406	-8.125)	歩道	2
						(歩道舗装#1	左側	0.406	-8.125)		
						(縁石#2	左側	0.356	-8.125)	縁石	
						(側溝#1	左側	0.406	-8.125)	側溝	
						(路肩幅員#2	左側	0.405	-7.375)	路肩	0.75
						(路肩勾配#74	左側	0.405	-7.375)	路肩	6
						(車線幅員#1	左側	0.21	-4.125)	車線	3.25
						(車線勾配#73	左側	0.21	-4.125)	車線	6
						(車線舗装#1	左側	0.21	-4.125)		
						(車線幅員#1	左側	0.015	-0.875)	車線	3.25
						(車線勾配#73	左側	0.015	-0.875)	車線	6
						(車線舗装#1	左側	0.015	-0.875)		
						(側溝幅員#1	左側	0	-0.625)	側溝	0.25
						(側溝勾配#73	左側	0	-0.625)	側溝	6
						(側溝舗装#1	左側	0	-0.625)		
						(縁石#1	左側	0.25	-0.42)	縁石	
						(中央幅員	中央	0	0)	中央帯	1.25
						(中央勾配	中央	0	0)	中央帯	0
						(縁石#1	右側	0.25	0.42)	縁石	
						(側溝幅員#1	右側	0	0.625)	側溝	0.25
						(側溝勾配#1	右側	0	0.625)	側溝	-6
						(車線舗装#1	右側	0	0.625)		
						(車線幅員#1	右側	-0.015	0.875)	車線	3.25
						(車線勾配#1	右側	-0.015	0.875)	車線	-6
						(車線舗装#1	右側	-0.015	0.875)		
						(車線幅員#1	右側	-0.21	4.125)	車線	3.25
						(車線勾配#1	右側	-0.21	4.125)	車線	-6
						(車線舗装#1	右側	-0.21	4.125)		
						(路肩幅員#2	右側	-0.405	7.375)	路肩	0.75
						(路肩勾配#1	右側	-0.405	7.375)	路肩	-6
						(側溝#1	右側	-0.45	8.125)	側溝	
						(縁石#2	右側	-0.5	8.125)	縁石	
						(歩道幅員	右側	-0.45	8.125)	歩道	2.5
						(歩道勾配	右側	-0.45	8.125)	歩道	2
						(歩道舗装#1	右側	-0.45	8.125)		
						(路肩幅員#1	右側	-0.404	10.625)	路肩	0.5
						(路肩勾配#37	右側	-0.404	10.625)	路肩	0
						(盛土勾配	右側	-0.404	11.125)	盛土	1:1.8
						(幅杭	右側		15.9)	幅杭	15.9

NO.38
GH-72.87
FH-72.005

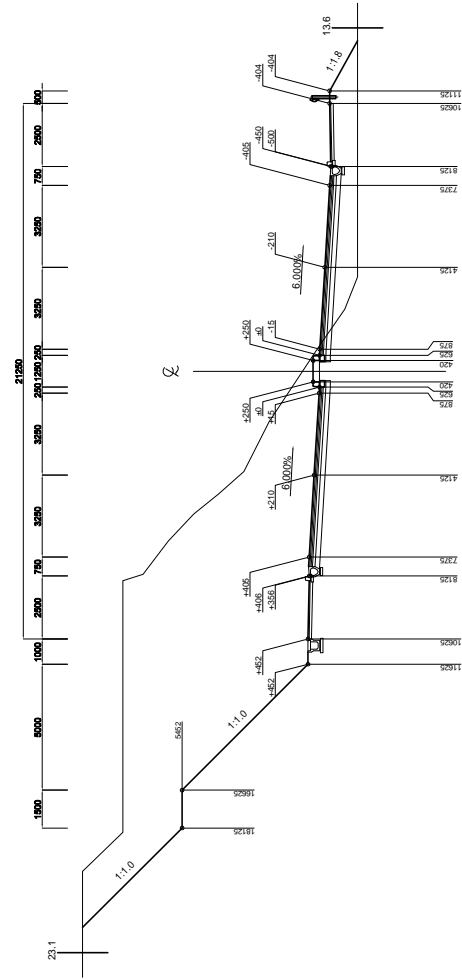

No	Entity 要素名	Name 名称	Description 説明	PredefinedType タイプ	RefPlacementStation 参照配置測点	RefConstituentPart 参照構成要素	PlacementSide 配置位置	FormationHeightOffset 計画高との標高差	CenterLineOffset 道路中心線との離れ	SlopeDirection 勾配の向き	参考 要素	参考 値
		text	text	type	Entity	Entity	Type	real	real	text		
#5040	CrossSectionDesignItem	No.39_横断構成	\$	横断構成グループ	No.39	(幅杭	左側	\$	-23.1)	幅杭	23.1
						(切土勾配	左側	5.452	-18.125)	切土	1:1.0
						(犬走り幅員	左側	5.452	-16.625)	犬走り	1.5
						(犬走り勾配	左側	5.452	-16.625)	犬走り	0
						(切土勾配	左側	0.452	-11.625)	切土	1:1.0
						(路肩幅員#3	左側	0.452	-10.625)	路肩	1
						(路肩勾配#37	左側	0.452	-10.625)	路肩	0
						(側溝#2	左側	0.452	-10.625)	側溝	
						(歩道幅員	左側	0.406	-8.125)	歩道	2.5
						(歩道勾配	左側	0.406	-8.125)	歩道	2
						(歩道舗装#1	左側	0.406	-8.125)		
						(縁石#2	左側	0.356	-8.125)	縁石	
						(側溝#1	左側	0.406	-8.125)	側溝	
						(路肩幅員#2	左側	0.405	-7.375)	路肩	0.75
						(路肩勾配#74	左側	0.405	-7.375)	路肩	6
						(車線幅員#1	左側	0.21	-4.125)	車線	3.25
						(車線勾配#73	左側	0.21	-4.125)	車線	6
						(車線舗装#1	左側	0.21	-4.125)		
						(車線幅員#1	左側	0.015	-0.875)	車線	3.25
						(車線勾配#73	左側	0.015	-0.875)	車線	6
						(車線舗装#1	左側	0.015	-0.875)		
						(側溝幅員#1	左側	0	-0.625)	側溝	0.25
						(側溝勾配#73	左側	0	-0.625)	側溝	6
						(車線舗装#1	左側	0	-0.625)		
						(縁石#1	左側	0.25	-0.42)	縁石	
						(中央幅員	中央	0	0)	中央帯	1.25
						(中央勾配	中央	0	0)	中央帯	0
						(縁石#1	右側	0.25	0.42)	縁石	
						(側溝幅員#1	右側	0	0.625)	側溝	0.25
						(側溝勾配#1	右側	0	0.625)	側溝	-6
						(車線舗装#1	右側	0	0.625)		
						(車線幅員#1	右側	-0.015	0.875)	車線	3.25
						(車線勾配#1	右側	-0.015	0.875)	車線	-6
						(車線舗装#1	右側	-0.015	0.875)		
						(車線幅員#1	右側	-0.21	4.125)	車線	3.25
						(車線勾配#1	右側	-0.21	4.125)	車線	-6
						(車線舗装#1	右側	-0.21	4.125)		
						(路肩幅員#2	右側	-0.405	7.375)	路肩	0.75
						(路肩勾配#1	右側	-0.405	7.375)	路肩	-6
						(側溝#1	右側	-0.45	8.125)	側溝	
						(縁石#2	右側	-0.5	8.125)	縁石	
						(歩道幅員	右側	-0.45	8.125)	歩道	2.5
						(歩道勾配	右側	-0.45	8.125)	歩道	2
						(歩道舗装#1	右側	-0.45	8.125)		
						(路肩幅員#1	右側	-0.404	10.625)	路肩	0.5
						(路肩勾配#37	右側	-0.404	10.625)	路肩	0
						(盛土勾配	右側	-0.404	11.125)	盛土	1:1.8
						(幅杭	右側		13.6)	幅杭	13.6

NO.40
GH-70.83
FH-71.405

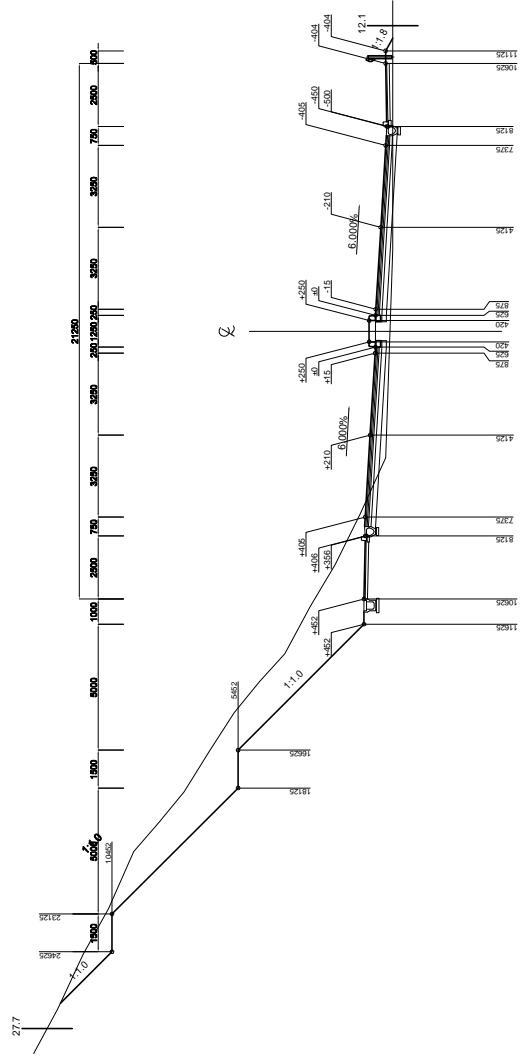

No	Entity 要素名	Name 名称	Description 説明	PredefinedType タイプ	RefPlacementStation 参照配置測点	RefConstituentPart 参照構成要素	PlacementSide 配置位置	FormationHeightOffset 計画高との標高差	CenterLineOffset 道路中心線との離れ	SlopeDirection 勾配の向き	参考 要素	参考 値
	text	text	text	type	Entity	Entity	Type	real	real	text		
#5041	CrossSectionDesignItem	No.40_横断構成	\$	横断構成グループ	No.40	(幅杭	左側	\$	-27.7)	幅杭	27.7
						(切土勾配	左側	10.452	-24.625)	切土	1:1.0
						(犬走り幅員	左側	10.452	-23.125)	犬走り	1.5
						(犬走り勾配	左側	10.452	-23.125)	犬走り	0
						(切土勾配	左側	5.452	-18.125)	切土	1:1.0
						(犬走り幅員	左側	5.452	-16.625)	犬走り	1.5
						(犬走り勾配	左側	5.452	-16.625)	犬走り	0
						(切土勾配	左側	0.452	-11.625)	切土	1:1.0
						(路肩幅員#3	左側	0.452	-10.625)	路肩	1
						(路肩勾配#37	左側	0.452	-10.625)	路肩	0
						(側溝#2	左側	0.452	-10.625)	側溝	
						(歩道幅員	左側	0.406	-8.125)	歩道	2.5
						(歩道勾配	左側	0.406	-8.125)	歩道	2
						(歩道舗装#1	左側	0.406	-8.125)		
						(縁石#2	左側	0.356	-8.125)	縁石	
						(側溝#1	左側	0.406	-8.125)	側溝	
						(路肩幅員#2	左側	0.405	-7.375)	路肩	0.75
						(路肩勾配#74	左側	0.405	-7.375)	路肩	6
						(車線幅員#1	左側	0.21	-4.125)	車線	3.25
						(車線勾配#73	左側	0.21	-4.125)	車線	6
						(車線舗装#1	左側	0.21	-4.125)	車線	6
						(車線幅員#1	左側	0.015	-0.875)	車線	3.25
						(車線勾配#73	左側	0.015	-0.875)	車線	6
						(車線舗装#1	左側	0.015	-0.875)	車線	6
						(側溝幅員#1	左側	0	-0.625)	側溝	0.25
						(側溝勾配#73	左側	0	-0.625)	側溝	6
						(車線舗装#1	左側	0	-0.625)		
						(縁石#1	左側	0.25	-0.42)	縁石	
						(中分幅員	中央	0	0)	中央帯	1.25
						(中分勾配	中央	0	0)	中央帯	0
						(縁石#1	右側	0.25	0.42)	縁石	
						(側溝幅員#1	右側	0	0.625)	側溝	0.25
						(側溝勾配#1	右側	0	0.625)	側溝	-6
						(車線舗装#1	右側	0	0.625)		
						(車線幅員#1	右側	-0.015	0.875)	車線	3.25
						(車線勾配#1	右側	-0.015	0.875)	車線	-6
						(車線舗装#1	右側	-0.015	0.875)		
						(車線幅員#1	右側	-0.21	4.125)	車線	3.25
						(車線勾配#1	右側	-0.21	4.125)	車線	-6
						(車線舗装#1	右側	-0.21	4.125)		
						(路肩幅員#2	右側	-0.405	7.375)	路肩	0.75
						(路肩勾配#1	右側	-0.405	7.375)	路肩	-6
						(側溝#1	右側	-0.45	8.125)	側溝	
						(側溝#2	右側	-0.5	8.125)	側溝	
						(歩道幅員	右側	-0.45	8.125)	歩道	2.5
						(歩道勾配	右側	-0.45	8.125)	歩道	2
						(歩道舗装#1	右側	-0.45	8.125)		
						(路肩幅員#1	右側	-0.404	10.625)	路肩	0.5
						(路肩勾配#37	右側	-0.404	10.625)	路肩	0
						(盛土勾配	右側	-0.404	11.125)	盛土	1:1.8
						(幅杭	右側	\$	12.1)	幅杭	12.1

NO.41
GH-71.03
FH-71.205

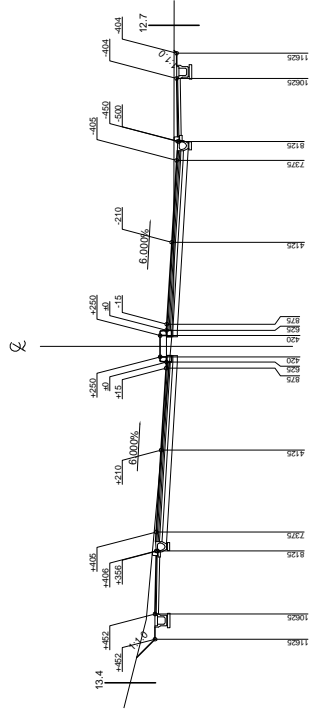
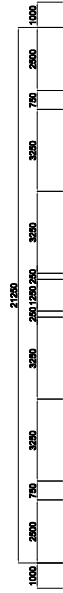

No	Entity 要素名	Name 名称	Description 説明	PredefinedType タイプ	RefPlacementStation 参照配置測点	RefConstituentPart 参照構成要素	PlacementSide 配置位置	FormationHeightOffset 計画高との標高差	CenterLineOffset 道路中心線との離れ	SlopeDirection 勾配の向き	要素	参考 値
	text	text	text	type	Entity	Entity	Type	real	real	text		
#5042	CrossSectionDesignItem	No.41_横断構成	\$	横断構成グループ	No.41	(幅杭	左側	\$	-13.4	\$	幅杭	13.4
						(切土勾配	左側		-11.625	-	切土	1:1.0
						(路肩幅員#3	左側		-10.625	\$	路肩	1
						(路肩勾配#37	左側		-10.625	\$	路肩	0
						(側溝#2	左側		-10.625	\$	側溝	0
						(歩道幅員	左側		-8.125	\$	歩道	2.5
						(歩道勾配	左側		-8.125	\$	歩道	2
						(歩道舗装#1	左側		-8.125	\$	歩道	2
						(縁石#2	左側		-8.125	\$	縁石	
						(側溝#1	左側		-8.125	\$	側溝	
						(路肩幅員#2	左側		-7.375	\$	路肩	0.75
						(路肩勾配#74	左側		-7.375	\$	路肩	6
						(車線幅員#1	左側	0.21	-4.125	\$	車線	3.25
						(車線勾配#73	左側	0.21	-4.125	\$	車線	6
						(車線舗装#1	左側	0.21	-4.125	\$	車線	6
						(車線幅員#1	左側	0.015	-0.875	\$	車線	3.25
						(車線勾配#73	左側	0.015	-0.875	\$	車線	6
						(車線舗装#1	左側	0.015	-0.875	\$	車線	6
						(側溝幅員#1	左側	0	-0.625	\$	側溝	0.25
						(側溝勾配#73	左側	0	-0.625	\$	側溝	6
						(車線舗装#1	左側	0	-0.625	\$	車線	6
						(縁石#1	左側	0.25	-0.42	\$	縁石	
						(中分幅員	中央	0	0	\$	中央帯	1.25
						(中分勾配	中央	0	0	\$	中央帯	0
						(縁石#1	右側	0.25	0.42	\$	縁石	
						(側溝幅員#1	右側	0	0.625	\$	側溝	0.25
						(側溝勾配#1	右側	0	0.625	\$	側溝	-6
						(車線舗装#1	右側	0	0.625	\$	車線	-6
						(車線幅員#1	右側	-0.015	0.875	\$	車線	3.25
						(車線勾配#1	右側	-0.015	0.875	\$	車線	-6
						(車線舗装#1	右側	-0.015	0.875	\$	車線	-6
						(車線幅員#1	右側	-0.21	4.125	\$	車線	3.25
						(車線勾配#1	右側	-0.21	4.125	\$	車線	-6
						(車線舗装#1	右側	-0.21	4.125	\$	車線	-6
						(路肩幅員#2	右側	-0.405	7.375	\$	路肩	0.75
						(路肩勾配#1	右側	-0.405	7.375	\$	路肩	-6
						(側溝#1	右側	-0.45	8.125	\$	側溝	
						(縁石#2	右側	-0.5	8.125	\$	縁石	
						(歩道幅員	右側	-0.45	8.125	\$	歩道	2.5
						(歩道勾配	右側	-0.45	8.125	\$	歩道	2
						(歩道舗装#1	右側	-0.45	8.125	\$	歩道	2
						(側溝#2	右側	-0.404	10.625	\$	側溝	
						(路肩幅員#3	右側	-0.404	10.625	\$	路肩	1
						(路肩勾配#37	右側	-0.404	10.625	\$	路肩	0
						(切土勾配	右側	-0.404	11.625	-	切土	1:1.0
						(幅杭	右側		12.7	\$	幅杭	12.7

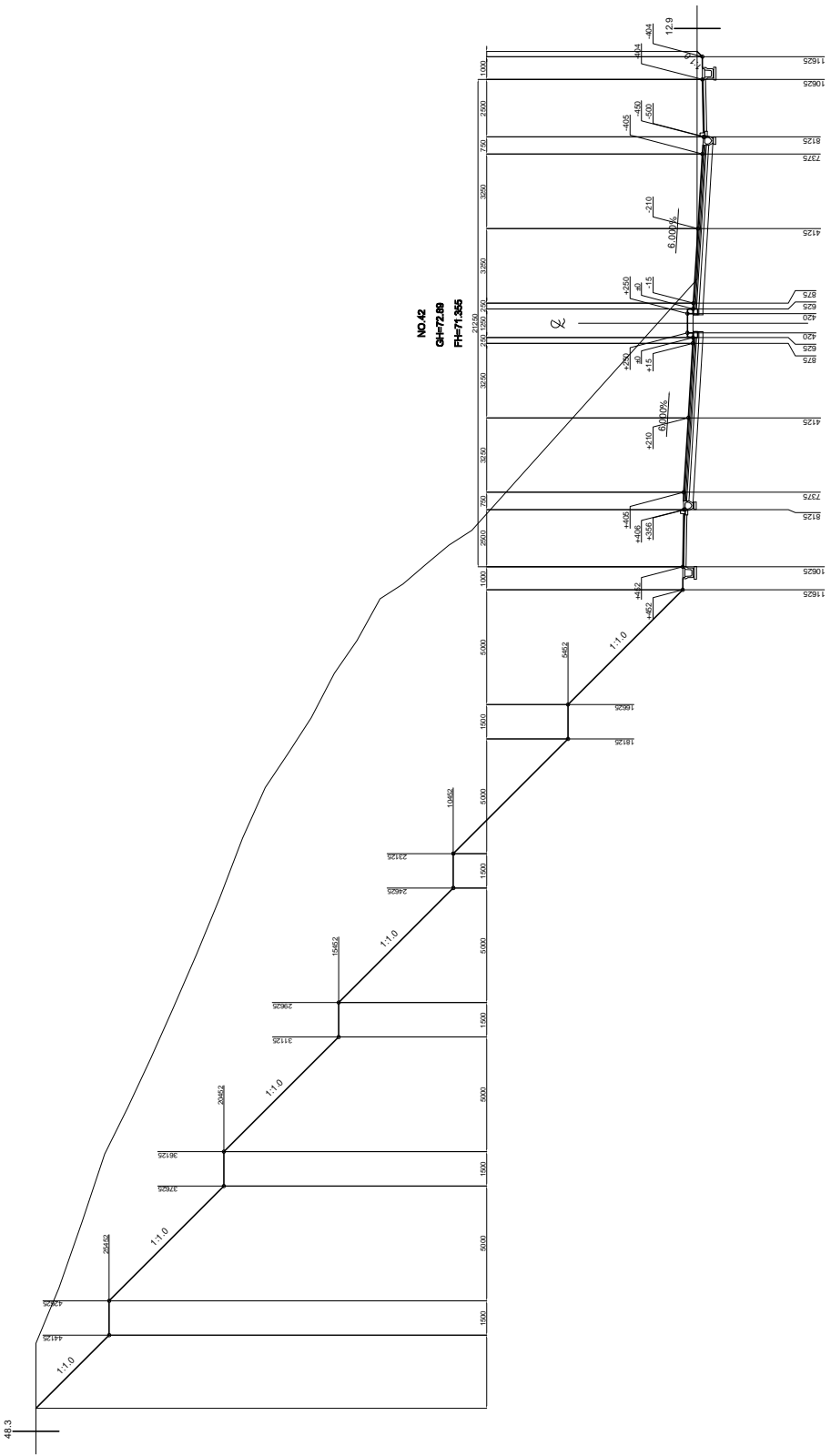

No	Entity 要素名	Name 名称	Description 説明	PredefinedType タイプ	RefPlacementStation 参照配置測点	RefConstituentPart 参照構成要素	PlacementSide 配置位置	FormationHeightOffset 計画高との標高差	CenterLineOffset 道路中心線との離れ	SlopeDirection 勾配の向き	要素 値	参考 値
	text	text	text	type	Entity	Entity	Type	real	real	text		
#5043	CrossSectionDesignItem	No.42_横断構成	\$	横断構成グループ	No.42	(幅杭	左側	\$	-48.3)	幅杭	48.3
						(切土勾配	左側	25.452	-44.125)	切土	1:1.0
						(犬走の幅員	左側	25.452	-42.625)	犬走り	1.5
						(犬走り勾配	左側	25.452	-42.625)	犬走り	0
						(切土勾配	左側	20.452	-37.625)	切土	1:1.0
						(犬走の幅員	左側	20.452	-36.125)	犬走り	1.5
						(犬走り勾配	左側	20.452	-36.125)	犬走り	0
						(切土勾配	左側	15.452	-31.125)	切土	1:1.0
						(犬走の幅員	左側	15.452	-29.625)	犬走り	1.5
						(犬走り勾配	左側	15.452	-29.625)	犬走り	0
						(切土勾配	左側	10.452	-24.625)	切土	1:1.0
						(犬走の幅員	左側	10.452	-23.125)	犬走り	1.5
						(犬走り勾配	左側	10.452	-23.125)	犬走り	0
						(切土勾配	左側	5.452	-18.125)	切土	1:1.0
						(犬走の幅員	左側	5.452	-16.625)	犬走り	1.5
						(犬走り勾配	左側	5.452	-16.625)	犬走り	0
						(切土勾配	左側	0.452	-11.625)	切土	1:1.0
						(路肩幅員#3	左側	0.452	-10.625)	路肩	1
						(路肩勾配#37	左側	0.452	-10.625)	路肩	0
						(側溝#2	左側	0.452	-10.625)	側溝	
						(歩道幅員	左側	0.406	-8.125)	歩道	2.5
						(歩道勾配	左側	0.406	-8.125)	歩道	2
						(歩道舗装#1	左側	0.406	-8.125)		
						(歩道舗装#2	左側	0.356	-8.125)	縁石	
						(側溝#1	左側	0.406	-8.125)	側溝	
						(路肩幅員#2	左側	0.405	-7.375)	路肩	0.75
						(路肩勾配#74	左側	0.405	-7.375)	路肩	6
						(車線幅員#1	左側	0.21	-4.125)	車線	3.25
						(車線勾配#73	左側	0.21	-4.125)	車線	6
						(車線舗装#1	左側	0.015	-0.875)	車線	3.25
						(車線勾配#73	左側	0.015	-0.875)	車線	6
						(車線舗装#1	左側	0.015	-0.875)		
						(側溝幅員#1	左側	0	-0.625)	側溝	0.25
						(側溝勾配#73	左側	0	-0.625)	側溝	6
						(車線舗装#1	左側	0	-0.625)		
						(縁石#1	中央	0.25	-0.42)	縁石	
						(中分幅員	中央	0	0)	中央帯	1.25
						(中分勾配	中央	0	0)	中央帯	0
						(縁石#1	右側	0.25	0.42)	縁石	
						(側溝幅員#1	右側	0	0.625)	側溝	0.25
						(側溝勾配#1	右側	0	0.625)	側溝	-6
						(車線舗装#1	右側	0	0.625)		
						(車線幅員#1	右側	-0.015	0.875)	車線	3.25
						(車線勾配#1	右側	-0.015	0.875)	車線	-6
						(車線舗装#1	右側	-0.015	0.875)		
						(車線幅員#1	右側	-0.21	4.125)	車線	3.25
						(車線勾配#1	右側	-0.21	4.125)	車線	-6
						(車線舗装#1	右側	-0.21	4.125)		
						(路肩幅員#2	右側	-0.405	7.375)	路肩	0.75
						(路肩勾配#1	右側	-0.405	7.375)	路肩	-6
						(側溝#1	右側	-0.45	8.125)	側溝	
						(縁石#2	右側	-0.5	8.125)	縁石	
						(歩道幅員	右側	-0.45	8.125)	歩道	2.5
						(歩道勾配	右側	-0.45	8.125)	歩道	2

No	Entity 要素名	Name 名称	Description 説明	PredefinedType タイプ	RefPlacementStation 参照配置測点	RefConstituentPart 参照構成要素	PlacementSide 配置位置	FormationHeightOffset 計画高との標高差	CenterLineOffset 道路中心線との離れ	SlopeDirection 勾配の向き	参考 要素	参考 値
		text	text	type	Entity	Entity	Type	real	real	text		
						(歩道舗装#1	右側	-0.45	8.125 \$)		
						(側溝#2	右側	-0.404	10.625 \$)	側溝	
						(路肩幅員#3	右側	-0.404	10.625 \$)	路肩	1
						(路肩勾配#37	右側	-0.404	10.625 \$)	路肩	0
						(切土勾配	右側	-0.404	11.625 -)	切土	1:1.0
						(隔杭	右側	\$	12.9 \$)	隔杭	1:2.9

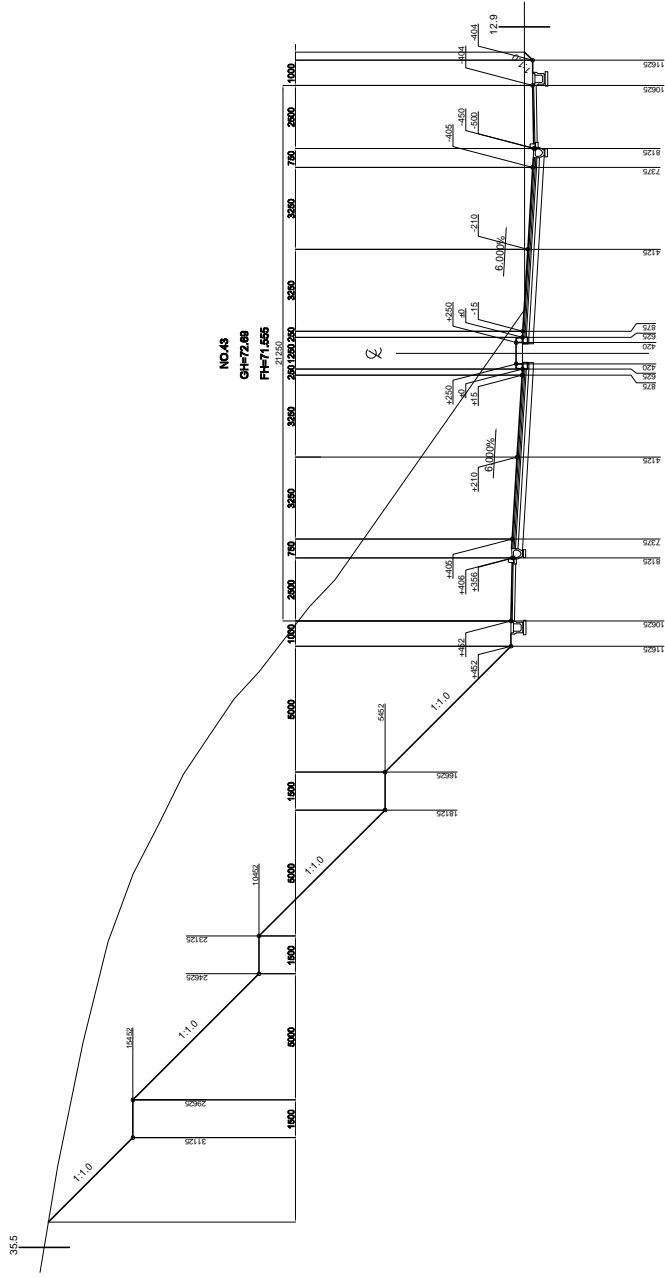

No	Entity 要素名	Name 名称	Description 説明	PredefinedType タイプ	RefPlacementStation 参照配置測点	(RefConstituentPart 参照構成要素	PlacementSide 配置位置	FormationHeightOffset 計画高との標高差	CenterLineOffset 道路中心線との離れ	SlopeDirection 勾配の向き	参考 要素	参考 値
		text	text	type	Entity	Entity	Type	real	real	text		
#5044	CrossSectionDesignItem	No.43_横断構成	\$	横断構成グループ	No.43	(幅杭	左側	\$	-35.5)	幅杭	35.5
						(切土勾配	左側	15.452	-31.125	-	切土	1:1.0
						(犬走の幅員	左側	15.452	-29.625	\$	犬走	1.5
						(犬走の勾配	左側	15.452	-29.625	\$	犬走	0
						(切土勾配	左側	10.452	-24.625	-	切土	1:1.0
						(犬走の幅員	左側	10.452	-23.125	\$	犬走	1.5
						(犬走の勾配	左側	10.452	-23.125	\$	犬走	0
						(切土勾配	左側	5.452	-18.125	-	切土	1:1.0
						(犬走の幅員	左側	5.452	-16.625	\$	犬走	1.5
						(犬走の勾配	左側	5.452	-16.625	\$	犬走	0
						(切土勾配	左側	0.452	-11.625	-	切土	1:1.0
						(路肩幅員#3	左側	0.452	-10.625	\$	路肩	1
						(路肩勾配#37	左側	0.452	-10.625	\$	路肩	0
						(側溝#2	左側	0.452	-10.625	\$	側溝	
						(歩道幅員	左側	0.406	-8.125	\$	歩道	2.5
						(歩道勾配	左側	0.406	-8.125	\$	歩道	2
						(歩道舗装#1	左側	0.406	-8.125	\$		
						(縁石#2	左側	0.356	-8.125	\$	縁石	
						(側溝#1	左側	0.406	-8.125	\$	側溝	
						(路肩幅員#2	左側	0.405	-7.375	\$	路肩	0.75
						(路肩勾配#74	左側	0.405	-7.375	\$	路肩	6
						(車線幅員#1	左側	0.21	-4.125	\$	車線	3.25
						(車線勾配#73	左側	0.21	-4.125	\$	車線	6
						(車線舗装#1	左側	0.21	-4.125	\$		
						(車線幅員#1	左側	0.015	-0.875	\$	車線	3.25
						(車線勾配#73	左側	0.015	-0.875	\$	車線	6
						(車線舗装#1	左側	0.015	-0.875	\$		
						(側溝幅員#1	左側	0	-0.625	\$	側溝	0.25
						(側溝勾配#73	左側	0	-0.625	\$	側溝	6
						(車線舗装#1	左側	0	-0.625	\$		
						(縁石#1	左側	0.25	-0.42	\$	縁石	
						(中分幅員	中央	0	0	\$	中央帯	1.25
						(中分幅員	中央	0	0	\$	中央帯	0
						(縁石#1	右側	0.25	0.42	\$	縁石	
						(側溝幅員#1	右側	0	0.625	\$	側溝	0.25
						(側溝勾配#1	右側	0	0.625	\$	側溝	-6
						(車線舗装#1	右側	0	0.625	\$		
						(車線幅員#1	右側	-0.015	0.875	\$	車線	3.25
						(車線勾配#1	右側	-0.015	0.875	\$	車線	-6
						(車線舗装#1	右側	-0.015	0.875	\$		
						(車線幅員#1	右側	-0.21	4.125	\$	車線	3.25
						(車線勾配#1	右側	-0.21	4.125	\$	車線	-6
						(車線舗装#1	右側	-0.21	4.125	\$		
						(路肩幅員#2	右側	-0.405	7.375	\$	路肩	0.75
						(路肩勾配#1	右側	-0.405	7.375	\$	路肩	-6
						(側溝#1	右側	-0.45	8.125	\$	側溝	
						(縁石#2	右側	-0.5	8.125	\$	縁石	
						(歩道幅員	右側	-0.45	8.125	\$	歩道	2.5
						(歩道勾配	右側	-0.45	8.125	\$	歩道	2
						(歩道舗装#1	右側	-0.45	8.125	\$		
						(側溝#2	右側	-0.404	10.625	\$	側溝	
						(路肩幅員#3	右側	-0.404	10.625	\$	路肩	1
						(路肩勾配#37	右側	-0.404	10.625	\$	路肩	0
						(切土勾配	右側	-0.404	11.625	-	切土	1:1.0
						(幅杭	右側	\$	12.9	\$	幅杭	12.9

No	Entity	Name	Description	PredefinedType	RefPlacementStation	(RefConstituentPart	PlacementSide	FormationHeightOffset	CenterLineOffset	SlopeDirection	参考	参考
	要素名	名称	説明	タイプ	参照配置測点	(要素	位置	計画高との標高差	道路中心線との離れ	勾配の向き	要素	値
	CrossSectionDesignItem	text	text	type	Entity	(Entity	Type	real	real	text		
#5045		No.44_横断構成	\$	横断構成グループ	No.44	(幅杭	左側	\$	-12.7	\$	幅杭	12.7
						(切土勾配	左側		-11.625	-	切土	1:1.0
						(路肩幅員#3	左側	0.438	0.438	0.438	路肩	1
						(路肩勾配#37	左側	0.438	-10.625	\$	路肩	0
						(側溝#2	左側	0.438	-10.625	\$	側溝	
						(歩道幅員	左側	0.392	-8.125	\$	歩道	2.5
						(歩道勾配	左側	0.392	-8.125	\$	歩道	2
						(歩道舗装#1	左側	0.392	-8.125	\$		
						(縁石#2	左側	0.342	-8.125	\$	縁石	
						(側溝#1	左側	0.392	-8.125	\$	側溝	
						(路肩幅員#2	左側	0.392	-7.375	\$	路肩	0.75
						(路肩勾配#72	左側	0.392	-7.375	\$	路肩	5.804
						(車線幅員#1	左側	0.203	-4.125	\$	車線	3.25
						(車線勾配#71	左側	0.203	-4.125	\$	車線	5.804
						(車線舗装#1	左側	0.203	-4.125	\$		
						(車線幅員#1	左側	0.015	-0.875	\$	車線	3.25
						(車線勾配#71	左側	0.015	-0.875	\$	車線	5.804
						(車線舗装#1	左側	0.015	-0.875	\$		
						(側溝幅員#1	左側	0	-0.625	\$	側溝	0.25
						(側溝勾配#71	左側	0	-0.625	\$	側溝	5.804
						(車線舗装#1	左側	0	-0.625	\$		
						(縁石#1	左側	0.25	-0.42	\$	縁石	
						(中分幅員	中央	0	0	\$	中央帯	1.25
						(中分勾配	中央	0	0	\$	中央帯	0
						(縁石#1	右側	0.25	0.42	\$	縁石	
						(側溝幅員#1	右側	0	0.625	\$	側溝	0.25
						(側溝勾配#3	右側	0	0.625	\$	側溝	-5.804
						(車線舗装#1	右側	0	0.625	\$		
						(車線幅員#1	右側	-0.015	0.875	\$	車線	3.25
						(車線勾配#3	右側	-0.015	0.875	\$	車線	-5.804
						(車線舗装#1	右側	-0.015	0.875	\$		
						(車線幅員#1	右側	-0.203	4.125	\$	車線	3.25
						(車線勾配#3	右側	-0.203	4.125	\$	車線	-5.804
						(車線舗装#1	右側	-0.203	4.125	\$		
						(路肩幅員#2	右側	-0.392	7.375	\$	路肩	0.75
						(路肩勾配#3	右側	-0.392	7.375	\$	路肩	-5.804
						(側溝#1	右側	-0.436	8.125	\$	側溝	
						(縁石#2	右側	-0.486	8.125	\$	縁石	
						(歩道幅員	右側	-0.436	8.125	\$	歩道	2.5
						(歩道勾配	右側	-0.436	8.125	\$	歩道	2
						(歩道舗装#1	右側	-0.436	8.125	\$		
						(側溝#2	右側	-0.39	10.625	\$	側溝	
						(路肩幅員#3	右側	-0.39	10.625	\$	路肩	1
						(路肩勾配#37	右側	-0.39	10.625	\$	路肩	0
						(切土勾配	右側	-0.39	11.625	-	切土	1:1.0
						(幅杭	右側	\$	13.1	\$	幅杭	13.1

NO.46
GH-72.14
FH-71.955

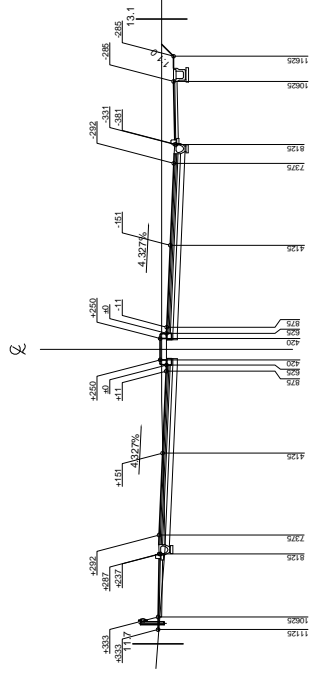

No	Entity	Name	Description	PredefinedType	RefPlacementStation	(RefConstituentPart	PlacementSide	FormationHeightOffset	CenterLineOffset	SlopeDirection	参考	参考
	要素名	名称	説明	タイプ	参照配置測点	(要素	配置位置	計画高との標高差	道路中心線との離れ	勾配の向き	要素	値
	CrossSectionDesignItem	text	text	type	Entity	(Entity	Type	real	real	text		
#5046	CrossSectionDesignItem	No.45 横断構成	\$	横断構成グループ	No.45	(幅杭	左側	\$	-11.7	\$	幅杭	11.7
						(切土勾配	左側	0.333	-11.625	-	切土	1:1.0
						(路肩幅員#3	左側	0.333	-10.625	\$	路肩	1
						(路肩勾配#37	左側	0.333	-10.625	\$	路肩	0
						(側溝#2	左側	0.333	-10.625	\$	側溝	
						(歩道幅員	左側	0.287	-8.125	\$	歩道	2.5
						(歩道勾配	左側	0.287	-8.125	\$	歩道	2
						(歩道舗装#1	左側	0.287	-8.125	\$		
						(縁石#2	左側	0.237	-8.125	\$	縁石	
						(側溝#1	左側	0.287	-8.125	\$	側溝	
						(路肩幅員#2	左側	0.292	-7.375	\$	路肩	0.75
						(路肩勾配#64	左側	0.292	-7.375	\$	路肩	4.327
						(車線幅員#1	左側	0.151	-4.125	\$	車線	3.25
						(車線勾配#63	左側	0.151	-4.125	\$	車線	4.327
						(車線舗装#1	左側	0.151	-4.125	\$		
						(車線幅員#1	左側	0.011	-0.875	\$	車線	3.25
						(車線勾配#63	左側	0.011	-0.875	\$	車線	4.327
						(車線舗装#1	左側	0.011	-0.875	\$		
						(側溝幅員#1	左側	0	-0.625	\$	側溝	0.25
						(側溝勾配#63	左側	0	-0.625	\$	側溝	4.327
						(車線舗装#1	左側	0	-0.625	\$		
						(縁石#1	左側	0.25	-0.42	\$	縁石	
						(中分幅員	中央	0	0	\$	中央帯	1.25
						(中分勾配	中央	0	0	\$	中央帯	0
						(縁石#1	右側	0.25	0.42	\$	縁石	
						(側溝幅員#1	右側	0	0.625	\$	側溝	0.25
						(側溝勾配#11	右側	0	0.625	\$	側溝	-4.327
						(車線舗装#1	右側	0	0.625	\$		
						(車線幅員#1	右側	-0.011	0.875	\$	車線	3.25
						(車線勾配#11	右側	-0.011	0.875	\$	車線	-4.327
						(車線舗装#1	右側	-0.011	0.875	\$		
						(車線幅員#1	右側	-0.151	4.125	\$	車線	3.25
						(車線勾配#11	右側	-0.151	4.125	\$	車線	-4.327
						(車線舗装#1	右側	-0.151	4.125	\$		
						(路肩幅員#2	右側	-0.292	7.375	\$	路肩	0.75
						(路肩勾配#11	右側	-0.292	7.375	\$	路肩	-4.327
						(側溝#1	右側	-0.331	8.125	\$	側溝	
						(縁石#2	右側	-0.381	8.125	\$	縁石	
						(歩道幅員	右側	-0.331	8.125	\$	歩道	2.5
						(歩道勾配	右側	-0.331	8.125	\$	歩道	2
						(歩道舗装#1	右側	-0.331	8.125	\$		
						(側溝#2	右側	-0.285	10.625	\$	側溝	
						(路肩幅員#3	右側	-0.285	10.625	\$	路肩	1
						(路肩勾配#37	右側	-0.285	10.625	\$	路肩	0
						(切土勾配	右側	-0.285	11.625	-	切土	1:1.0
						(幅杭	右側	\$	13.1	\$	幅杭	13.1

NO. 46
GH-73.00
FH-72.155

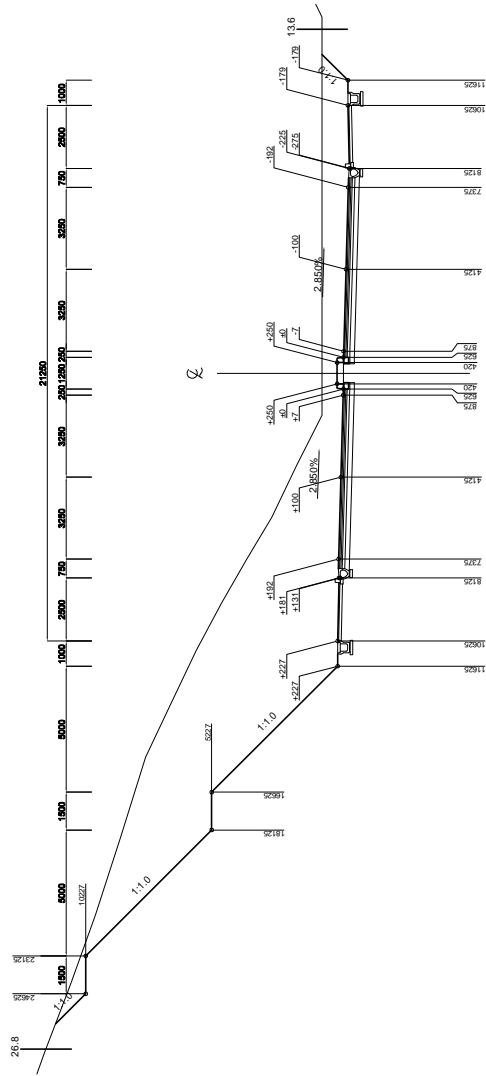

No	Entity 要素名	Name 名称	Description 説明	PredefinedType タイプ	RefPlacementStation 参照配置測点	RefConstituentPart 参照構成要素	PlacementSide 配置位置	FormationHeightOffset 計画高との標高差	CenterLineOffset 道路中心線との離れ	SlopeDirection 勾配の向き	要素 要素	参考 値
		text	text	type	Entity	Entity	Type	real	real	text		
#5047	CrossSectionDesignItem	No.46_横断構成	\$	横断構成グループ	No.46	(幅杭	左側	\$				幅杭
						(切土勾配	左側	10.227	-26.8			切土
						(犬走の幅員	左側	10.227	-24.625			切土
						(犬走の勾配	左側	10.227	-23.125			犬走り
						(切土勾配	左側	5.227	-18.125			犬走り
						(犬走の幅員	左側	5.227	-16.625			犬走り
						(犬走の勾配	左側	5.227	-16.625			犬走り
						(切土勾配	左側	0.227	-11.625			切土
						(路肩幅員#3	左側	0.227	-10.625			路肩
						(路肩勾配#37	左側	0.227	-10.625			路肩
						(側溝#2	左側	0.227	-10.625			側溝
						(歩道幅員	左側	0.181	-8.125			歩道
						(歩道勾配	左側	0.181	-8.125			歩道
						(歩道舗装#1	左側	0.181	-8.125			歩道
						(縁石#2	左側	0.131	-8.125			縁石
						(側溝#1	左側	0.181	-8.125			側溝
						(路肩幅員#2	左側	0.192	-7.375			路肩
						(路肩勾配#54	左側	0.192	-7.375			路肩
						(車線幅員#1	左側	0.1	-4.125			車線
						(車線勾配#53	左側	0.1	-4.125			車線
						(車線舗装#1	左側	0.1	-4.125			車線
						(車線幅員#1	左側	0.007	-0.875			車線
						(車線勾配#53	左側	0.007	-0.875			車線
						(車線舗装#1	左側	0.007	-0.875			車線
						(側溝幅員#1	左側	0	-0.625			側溝
						(側溝勾配#53	左側	0	-0.625			側溝
						(車線舗装#1	左側	0	-0.625			側溝
						(縁石#1	左側	0.25	-0.42			縁石
						(中分幅員	中央	0	0			中央帯
						(中分勾配	中央	0	0			中央帯
						(縁石#1	右側	0.25	0.42			縁石
						(側溝幅員#1	右側	0	0.625			側溝
						(側溝勾配#21	右側	0	0.625			側溝
						(車線舗装#1	右側	0	0.625			側溝
						(車線幅員#1	右側	0	0.625			側溝
						(車線勾配#21	右側	-0.007	0.875			車線
						(車線舗装#1	右側	-0.007	0.875			車線
						(車線幅員#1	右側	-0.007	0.875			車線
						(車線勾配#21	右側	-0.1	4.125			車線
						(車線舗装#1	右側	-0.1	4.125			車線
						(路肩幅員#2	右側	-0.192	7.375			路肩
						(路肩勾配#21	右側	-0.192	7.375			路肩
						(側溝#1	右側	-0.225	8.125			側溝
						(縁石#2	右側	-0.275	8.125			側溝
						(歩道幅員	右側	-0.225	8.125			歩道
						(歩道勾配	右側	-0.225	8.125			歩道
						(歩道舗装#1	右側	-0.225	8.125			歩道
						(側溝#2	右側	-0.179	10.625			側溝
						(路肩幅員#3	右側	-0.179	10.625			側溝
						(路肩勾配#37	右側	-0.179	10.625			側溝
						(切土勾配	右側	-0.179	11.625			切土
						(幅杭	右側		13.6			幅杭

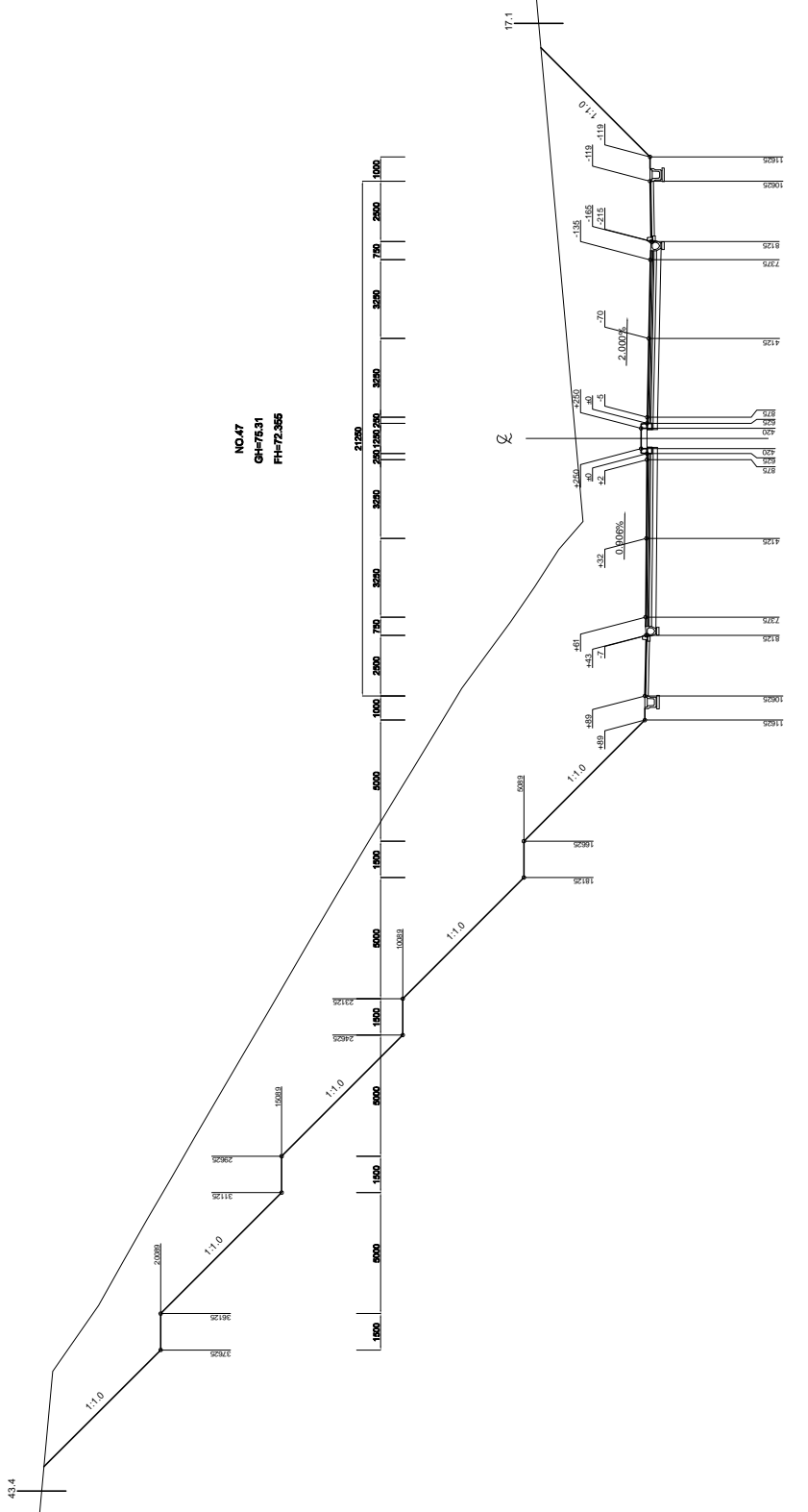

NO.47
 GH=75.31
 PH=72.365

No	Entity 要素名	Name 名称	Description 説明	PredefinedType タイプ	RefPlacementStation 参照配置測点	(RefConstituentPart 参照構成要素	PlacementSide 配置位置	FormationHeightOffset 計画高との標高差	CenterLineOffset 通路中心線との離れ	SlopeDirection 勾配の向き	要素 値	参考 値
	text	text	text	type	Entity	Entity	Type	real	real	text		
#5048	CrossSectionDesignItem	No.47_横断構成	\$	横断構成グループ	No.47	(幅杭	左側	\$	-43.4)	幅杭	43.4
						(切土勾配	左側	20.089	-37.625)	切土	1:1.0
						(犬走の幅員	左側	20.089	-36.125)	犬走	1.5
						(犬走の勾配	左側	20.089	-36.125)	犬走	0
						(切土勾配	左側	15.089	-31.125)	切土	1:1.0
						(犬走の幅員	左側	15.089	-29.625)	犬走	1.5
						(犬走の勾配	左側	15.089	-29.625)	犬走	0
						(切土勾配	左側	10.089	-24.625)	切土	1:1.0
						(犬走の幅員	左側	10.089	-23.125)	犬走	1.5
						(犬走の勾配	左側	10.089	-23.125)	犬走	0
						(切土勾配	左側	5.089	-18.125)	切土	1:1.0
						(犬走の幅員	左側	5.089	-16.625)	犬走	1.5
						(犬走の勾配	左側	5.089	-16.625)	犬走	0
						(切土勾配	左側	0.089	-11.625)	切土	1:1.0
						(路肩幅員 #3	左側	0.089	-10.625)	路肩	1
						(路肩勾配 #37	左側	0.089	-10.625)	路肩	0
						(側溝 #2	左側	0.089	-10.625)	側溝	
						(歩道幅員	左側	0.043	-8.125)	歩道	2.5
						(歩道勾配	左側	0.043	-8.125)	歩道	2
						(歩道舗装 #1	左側	0.043	-8.125)	歩道	
						(縁石 #2	左側	-0.007	-8.125)	縁石	
						(側溝 #1	左側	0.043	-8.125)	側溝	
						(路肩幅員 #2	左側	0.061	-7.375)	路肩	0.75
						(路肩勾配 #43	左側	0.061	-7.375)	路肩	0.906
						(車線幅員 #1	左側	0.032	-4.125)	車線	3.25
						(車線勾配 #42	左側	0.032	-4.125)	車線	0.906
						(車線舗装 #1	左側	0.032	-4.125)	車線	
						(車線幅員 #1	左側	0.002	-0.875)	車線	3.25
						(車線勾配 #42	左側	0.002	-0.875)	車線	0.906
						(車線舗装 #1	左側	0.002	-0.875)	車線	
						(側溝幅員 #1	左側	0	-0.625)	側溝	0.25
						(側溝勾配 #42	左側	0	-0.625)	側溝	0.906
						(側溝舗装 #1	左側	0	-0.625)	側溝	
						(縁石 #1	左側	0.25	-0.42)	縁石	
						(中分幅員	中央	0	0)	中央帯	1.25
						(中分勾配	中央	0	0)	中央帯	0
						(縁石 #1	右側	0.25	0.42)	縁石	
						(側溝幅員 #1	右側	0	0.625)	側溝	0.25
						(側溝勾配 #24	右側	0	0.625)	側溝	-2
						(側溝舗装 #1	右側	0	0.625)	側溝	
						(車線幅員 #1	右側	-0.005	0.875)	車線	3.25
						(車線勾配 #24	右側	-0.005	0.875)	車線	-2
						(車線舗装 #1	右側	-0.005	0.875)	車線	
						(車線幅員 #1	右側	-0.07	4.125)	車線	3.25
						(車線勾配 #24	右側	-0.07	4.125)	車線	-2
						(車線舗装 #1	右側	-0.07	4.125)	車線	
						(路肩幅員 #2	右側	-0.135	7.375)	路肩	0.75
						(路肩勾配 #24	右側	-0.135	7.375)	路肩	-2
						(側溝 #1	右側	-0.165	8.125)	側溝	
						(側溝 #2	右側	-0.215	8.125)	側溝	
						(歩道幅員	右側	-0.165	8.125)	歩道	2.5
						(歩道勾配	右側	-0.165	8.125)	歩道	2
						(歩道舗装 #1	右側	-0.165	8.125)	歩道	
						(側溝 #2	右側	-0.119	10.625)	側溝	
						(路肩幅員 #3	右側	-0.119	10.625)	路肩	1

No	Entity	Name	Description	PredefinedType	RefPlacementStation	RefConstituentPart	PlacementSide	FormationHeightOffset	CenterLineOffset	SlopeDirection	参考要素	参考値
	要素名	名称	説明	タイプ	参照配置測点	参照構成要素	配置位置	計画高との標高差	通路中心線との離れ	勾配の向き		
		text	text	type	Entity	Entity	Type	real	real	text		
						(路肩勾配#37	右側	-0.119	10.625 \$		路肩	0
						(切土勾配	右側	-0.119	11.625 -		切土	1:1.0
						(幅杭	右側	\$	17.1 \$		幅杭	17.1

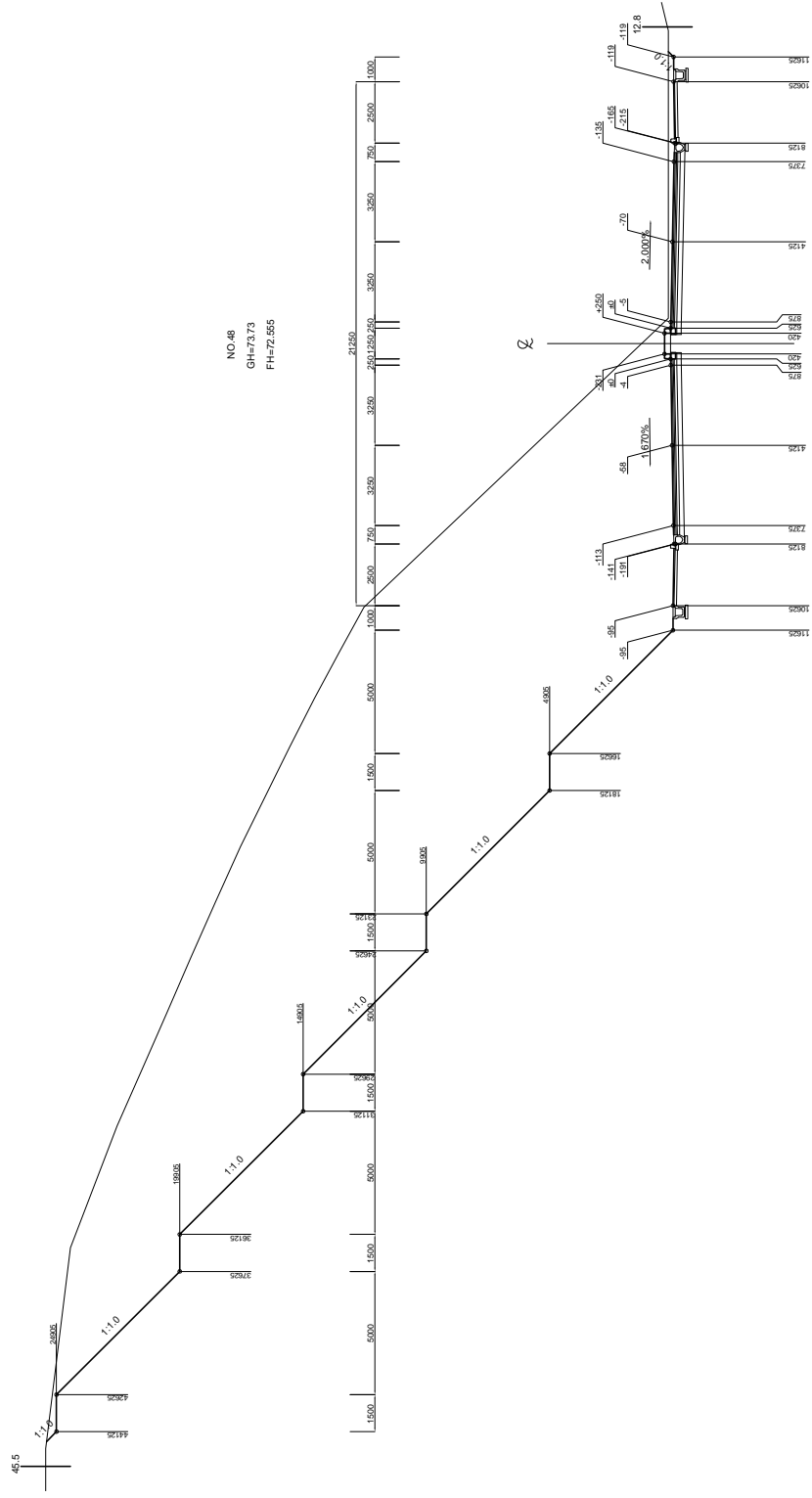

NO.48
 GH=73.73
 PH=72.555

No	Entity 要素名	Name 名称	Description 説明	PredefinedType タイプ	RefPlacementStation 参照配置測点	RefConstituentPart 参照構成要素	PlacementSide 配置位置	FormationHeightOffset 計画高との標高差	CenterLineOffset 道路中心線との離れ	SlopeDirection 勾配の向き	要素 値	参考 値
	text	text	text	type	Entity	Entity	Type	real	real	text		
#5049	CrossSectionDesignItem	No.48_横断構成	\$	横断構成グループ	No.48	(幅杭	左側	\$	-45.5)	幅杭	45.5
						(切土勾配	左側		-44.125)	切土	1:1.0
						(犬走の幅員	左側	24.905	-42.625)	犬走	1.5
						(切土勾配	左側	24.905	-42.625)	犬走	0
						(犬走の幅員	左側	19.905	-37.625)	切土	1:1.0
						(切土勾配	左側	19.905	-36.125)	犬走	1.5
						(犬走の幅員	左側	14.905	-31.125)	切土	1:1.0
						(切土勾配	左側	14.905	-29.625)	犬走	1.5
						(犬走の幅員	左側	14.905	-29.625)	犬走	0
						(切土勾配	左側	9.905	-24.625)	切土	1:1.0
						(犬走の幅員	左側	9.905	-23.125)	犬走	1.5
						(切土勾配	左側	9.905	-23.125)	犬走	0
						(犬走の幅員	左側	4.905	-18.125)	切土	1:1.0
						(切土勾配	左側	4.905	-16.625)	犬走	1.5
						(犬走の幅員	左側	4.905	-16.625)	犬走	0
						(切土勾配	左側	-0.095	-11.625)	切土	1:1.0
						(路肩幅員#3	左側	-0.095	-10.625)	路肩	1
						(路肩勾配#37	左側	-0.095	-10.625)	路肩	0
						(側溝#2	左側	-0.095	-10.625)	側溝	
						(歩道幅員	左側	-0.141	-8.125)	歩道	2.5
						(歩道勾配	左側	-0.141	-8.125)	歩道	2
						(歩道舗装#1	左側	-0.141	-8.125)		
						(側溝#2	左側	-0.191	-8.125)	縁石	
						(側溝#1	左側	-0.141	-8.125)	側溝	
						(路肩幅員#2	左側	-0.113	-7.375)	路肩	0.75
						(路肩勾配#29	左側	-0.113	-7.375)	路肩	-1.67
						(車線幅員#1	左側	-0.058	-4.125)	車線	3.25
						(車線勾配#29	左側	-0.058	-4.125)	車線	-1.67
						(車線舗装#1	左側	-0.058	-4.125)		
						(車線幅員#1	左側	-0.004	-0.875)	車線	3.25
						(車線勾配#29	左側	-0.004	-0.875)	車線	-1.67
						(車線舗装#1	左側	-0.004	-0.875)		
						(側溝幅員#1	左側	0	-0.625)	側溝	0.25
						(側溝勾配#29	左側	0	-0.625)	側溝	-1.67
						(車線舗装#1	左側	0	-0.625)		
						(縁石#1	左側	0.25	-0.42)	縁石	
						(中分幅員	中央	0	0)	中央帯	1.25
						(中分勾配	中央	0	0)	中央帯	0
						(縁石#1	右側	0.25	0.42)	縁石	
						(側溝幅員#1	右側	0	0.625)	側溝	0.25
						(側溝勾配#24	右側	0	0.625)	側溝	-2
						(車線舗装#1	右側	0	0.625)		
						(車線幅員#1	右側	-0.005	0.875)	車線	3.25
						(車線勾配#24	右側	-0.005	0.875)	車線	-2
						(車線舗装#1	右側	-0.005	0.875)		
						(車線幅員#1	右側	-0.07	4.125)	車線	3.25
						(車線勾配#24	右側	-0.07	4.125)	車線	-2
						(車線舗装#1	右側	-0.07	4.125)		
						(路肩幅員#2	右側	-0.135	7.375)	路肩	0.75
						(路肩勾配#24	右側	-0.135	7.375)	路肩	-2
						(側溝#1	右側	-0.165	8.125)	側溝	
						(縁石#2	右側	-0.215	8.125)	縁石	
						(歩道幅員	右側	-0.165	8.125)	歩道	2.5
						(歩道勾配	右側	-0.165	8.125)	歩道	2

No	Entity 要素名	Name 名称	Description 説明	PredefinedType タイプ	RefPlacementStation 参照配置測点	RefConstituentPart (参照構成要素)	PlacementSide 配置位置	FormationHeightOffset 計画高との標高差	CenterLineOffset 道路中心線との離れ	SlopeDirection 勾配の向き	参考 要素	参考 値
		text	text	type	Entity	Entity	Type 右側	real -0.165	real 8.125	text \$		

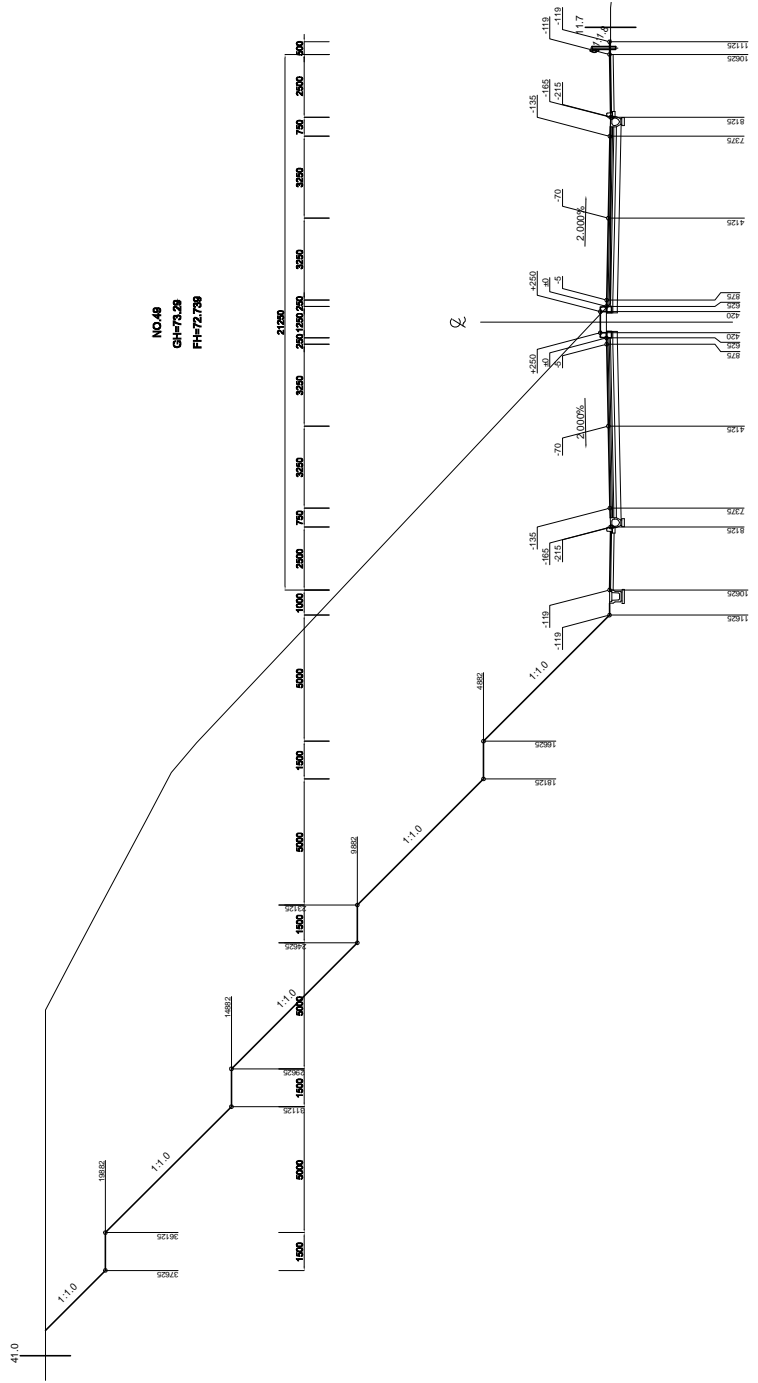

No	Entity 要素名	Name 名称	Description 説明	PredefinedType タイプ	RefPlacementStation 参照配置測点	RefConstituentPart 参照構成要素	PlacementSide 配置位置	FormationHeightOffset 計画高との標高差	CenterLineOffset 道路中心線との離れ	SlopeDirection 勾配の向き	要素 要素	参考 値
	text	text	text	type	Entity	Entity	Type	real	real	text		
#5050	CrossSectionDesignItem	No.49_横断構成	\$	横断構成グループ	No.49	(幅杭	左側	\$	-41	-	幅杭	41
						(切土勾配	左側		19.881	-37.625	切土	1:1.0
						(犬走の幅員	左側		19.881	-36.125	犬走	1.5
						(犬走の幅員	左側		19.881	-36.125	犬走	0
						(切土勾配	左側		14.881	-31.125	切土	1:1.0
						(犬走の幅員	左側		14.881	-29.625	犬走	1.5
						(犬走の幅員	左側		14.881	-29.625	犬走	0
						(切土勾配	左側		9.881	-24.625	切土	1:1.0
						(犬走の幅員	左側		9.881	-23.125	犬走	1.5
						(犬走の幅員	左側		9.881	-23.125	犬走	0
						(切土勾配	左側		4.881	-18.125	切土	1:1.0
						(犬走の幅員	左側		4.881	-16.625	犬走	1.5
						(犬走の幅員	左側		4.881	-16.625	犬走	0
						(切土勾配	左側		-0.119	-11.625	切土	1:1.0
						(路肩幅員#3	左側		-0.119	-10.625	路肩	1
						(路肩勾配#37	左側		-0.119	-10.625	路肩	0
						(側溝#2	左側		-0.119	-10.625	側溝	
						(歩道幅員	左側		-0.165	-8.125	歩道	2.5
						(歩道勾配	左側		-0.165	-8.125	歩道	2
						(歩道舗装#1	左側		-0.165	-8.125	歩道	
						(縁石#2	左側		-0.215	-8.125	縁石	
						(側溝#1	左側		-0.165	-8.125	側溝	
						(路肩幅員#2	左側		-0.135	-7.375	路肩	0.75
						(路肩勾配#24	左側		-0.135	-7.375	路肩	-2
						(車線幅員#1	左側		-0.07	-4.125	車線	3.25
						(車線勾配#24	左側		-0.07	-4.125	車線	-2
						(車線舗装#1	左側		-0.07	-4.125	車線	
						(車線幅員#1	左側		-0.005	-0.875	車線	3.25
						(車線勾配#24	左側		-0.005	-0.875	車線	-2
						(車線舗装#1	左側		-0.005	-0.875	車線	
						(側溝勾配#24	左側		0	-0.625	側溝	0.25
						(側溝幅員#1	左側		0	-0.625	側溝	-2
						(車線舗装#1	左側		0	-0.625	車線	
						(縁石#1	左側		0.25	-0.42	縁石	
						(中分幅員	中央		0	0	中央帯	1.25
						(中分勾配	中央		0	0	中央帯	0
						(縁石#1	右側		0.25	0.42	縁石	
						(側溝幅員#1	右側		0	0.625	側溝	0.25
						(側溝勾配#24	右側		0	0.625	側溝	-2
						(車線舗装#1	右側		0	0.625	車線	
						(車線幅員#1	右側		-0.005	0.875	車線	3.25
						(車線勾配#24	右側		-0.005	0.875	車線	-2
						(車線舗装#1	右側		-0.005	0.875	車線	
						(車線幅員#1	右側		-0.07	4.125	車線	3.25
						(車線勾配#24	右側		-0.07	4.125	車線	-2
						(車線舗装#1	右側		-0.07	4.125	車線	
						(路肩幅員#2	右側		-0.135	7.375	路肩	0.75
						(路肩勾配#24	右側		-0.135	7.375	路肩	-2
						(側溝#1	右側		-0.165	8.125	側溝	
						(縁石#2	右側		-0.215	8.125	縁石	
						(歩道幅員	右側		-0.165	8.125	歩道	2.5
						(歩道勾配	右側		-0.165	8.125	歩道	2
						(歩道舗装#1	右側		-0.165	8.125	歩道	
						(路肩幅員#1	右側		-0.119	10.625	路肩	0.5
						(路肩勾配#37	右側		-0.119	10.625	路肩	0

No	Entity 要素名	Name 名称	Description 説明	PredefinedType タイプ	RefPlacementStation 参照配置測点	RefConstituentPart (参照構成要素)	PlacementSide 配置位置	FormationHeightOffset 計画高との標高差	CenterLineOffset 道路中心線との離れ	SlopeDirection 勾配の向き	参考 要素	参考 値
		text	text	type	Entity	(Entity)	Type	real	real	text		
						(盛土勾配)	右側	-0.119	11.125	-	盛土	1:1.8
						(陥杭)	右側	\$	11.7	\$	陥杭	1:1.7

NO. 50
CH-72.88
FH-72.813

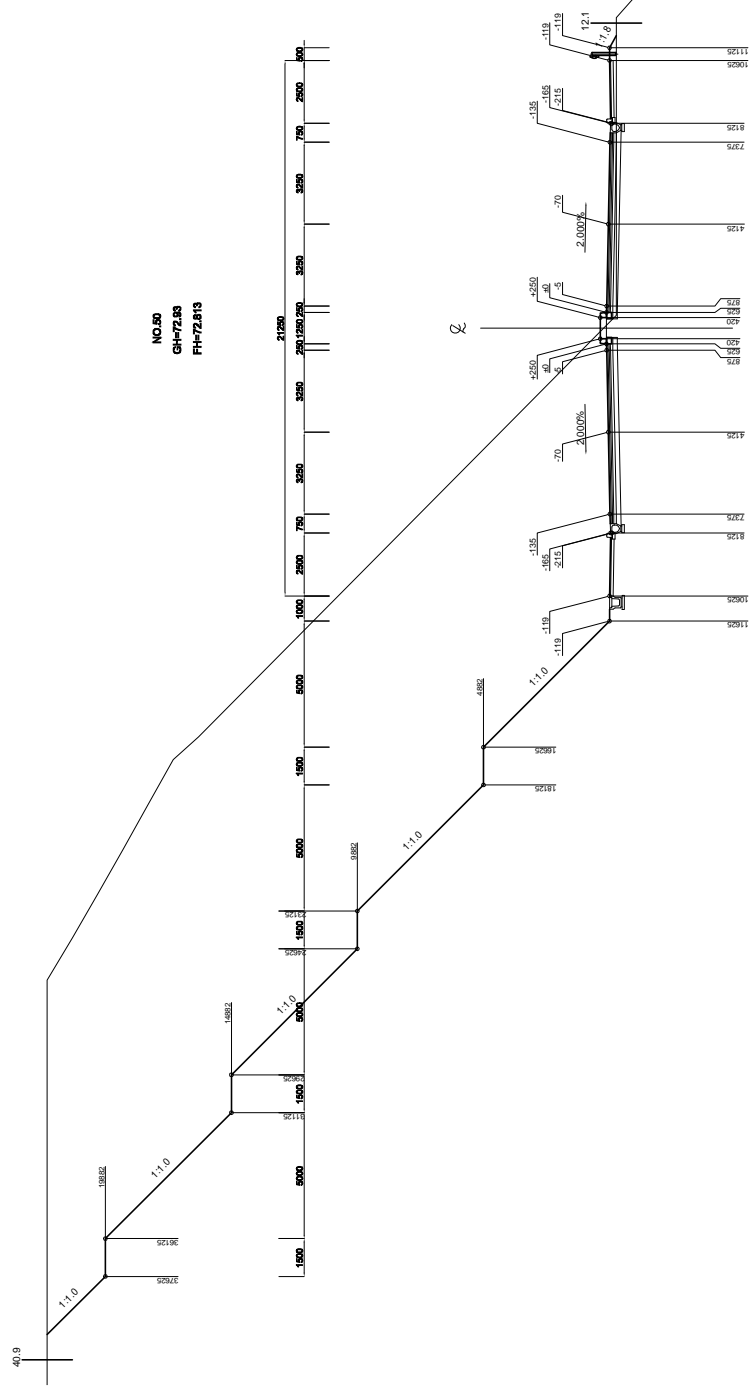

No	Entity 要素名	Name 名称	Description 説明	PredefinedType タイプ	RefPlacementStation 参照配置測点	RefConstituentPart 参照構成要素	PlacementSide 配置位置	FormationHeightOffset 計画高との標高差	CenterLineOffset 道路中心線との離れ	SlopeDirection 勾配の向き	参考 要素	参考 値
	Entity 要素名	text	text	type	Entity	Entity	Type	real	real	text		
#5051	CrossSectionDesignItem	No.50_横断構成	\$	横断構成グループ	No.50	(幅杭	左側	\$	-40.9	\$	幅杭	40.9
						(切土勾配	左側		19.881	-	切土	1:1.0
						(犬走の幅員	左側		19.881	-36.125	犬走	1.5
						(犬走の幅員	左側		19.881	-36.125	犬走	0
						(切土勾配	左側		14.881	-	切土	1:1.0
						(犬走の幅員	左側		14.881	-29.625	犬走	1.5
						(犬走の幅員	左側		14.881	-29.625	犬走	0
						(切土勾配	左側		9.881	-	切土	1:1.0
						(犬走の幅員	左側		9.881	-23.125	犬走	1.5
						(犬走の幅員	左側		9.881	-23.125	犬走	0
						(切土勾配	左側		4.881	-	切土	1:1.0
						(犬走の幅員	左側		4.881	-16.625	犬走	1.5
						(犬走の幅員	左側		4.881	-16.625	犬走	0
						(切土勾配	左側		-0.119	-	切土	1:1.0
						(路肩幅員#3	左側		-0.119	-10.625	路肩	1
						(路肩勾配#37	左側		-0.119	-10.625	路肩	0
						(側溝#2	左側		-0.119	-10.625	側溝	
						(歩道幅員	左側		-0.165	-8.125	歩道	2.5
						(歩道勾配	左側		-0.165	-8.125	歩道	2
						(歩道舗装#1	左側		-0.165	-8.125	歩道	
						(縁石#2	左側		-0.215	-	縁石	
						(側溝#1	左側		-0.165	-8.125	側溝	
						(路肩幅員#2	左側		-0.135	-7.375	路肩	0.75
						(路肩勾配#24	左側		-0.135	-7.375	路肩	-2
						(車線幅員#1	左側		-0.07	-4.125	車線	3.25
						(車線勾配#24	左側		-0.07	-4.125	車線	-2
						(車線舗装#1	左側		-0.07	-4.125	車線	
						(車線幅員#1	左側		-0.005	-0.875	車線	3.25
						(車線勾配#24	左側		-0.005	-0.875	車線	-2
						(車線舗装#1	左側		-0.005	-0.875	車線	
						(側溝幅員#1	左側		0	-0.625	側溝	0.25
						(側溝勾配#24	左側		0	-0.625	側溝	-2
						(車線舗装#1	左側		0	-0.625	車線	
						(縁石#1	左側		0.25	-0.42	縁石	
						(中分幅員	中央		0	0	中央帯	1.25
						(中分勾配	中央		0	0	中央帯	0
						(縁石#1	右側		0.25	0.42	縁石	
						(側溝幅員#1	右側		0	0.625	側溝	0.25
						(側溝勾配#24	右側		0	0.625	側溝	-2
						(車線舗装#1	右側		0	0.625	車線	
						(車線幅員#1	右側		-0.005	0.875	車線	3.25
						(車線勾配#24	右側		-0.005	0.875	車線	-2
						(車線舗装#1	右側		-0.005	0.875	車線	
						(車線幅員#1	右側		-0.07	4.125	車線	3.25
						(車線勾配#24	右側		-0.07	4.125	車線	-2
						(車線舗装#1	右側		-0.07	4.125	車線	
						(路肩幅員#2	右側		-0.135	7.375	路肩	0.75
						(路肩勾配#24	右側		-0.135	7.375	路肩	-2
						(側溝#1	右側		-0.165	8.125	側溝	
						(縁石#2	右側		-0.215	8.125	縁石	
						(歩道幅員	右側		-0.165	8.125	歩道	2.5
						(歩道勾配	右側		-0.165	8.125	歩道	2
						(歩道舗装#1	右側		-0.165	8.125	歩道	
						(路肩幅員#1	右側		-0.119	10.625	路肩	0.5
						(路肩勾配#37	右側		-0.119	10.625	路肩	0

No	Entity 要素名	Name 名称	Description 説明	PredefinedType タイプ	RefPlacementStation 参照配置測点	RefConstituentPart (参照構成要素)	PlacementSide 配置位置	FormationHeightOffset 計画高との標高差	CenterLineOffset 道路中心線との離れ	SlopeDirection 勾配の向き	参考 要素	参考 値
		text	text	type	Entity	(Entity)	Type	real	real	text		
						(盛土勾配)	右側	-0.119	11.125	-	盛土	1.1.8
						(陥杭)	右側	\$	12.1	\$	陥杭	1.2.1

No	Entity 要素名	Name 名称	Description 説明	PredefinedType タイプ	RefPlacementStation 参照配置測点	RefConstituentPart 参照構成要素	PlacementSide 配置位置	FormationHeightOffset 計画高との標高差	CenterLineOffset 道路中心線との離れ	SlopeDirection 勾配の向き	要素 要素	参考 値
	text	text	text	type	Entity	Entity	Type	real	real	text		
#5052	CrossSectionDesignItem	No.51_横断構成	\$	横断構成グループ	No.51	(幅杭	左側	\$	-41	-	幅杭	41
						(切土勾配	左側		19.881	-37.625	切土	1:1.0
						(犬走の幅員	左側		19.881	-36.125	犬走	1.5
						(犬走の勾配	左側		19.881	-36.125	犬走	0
						(切土勾配	左側		14.881	-31.125	切土	1:1.0
						(犬走の幅員	左側		14.881	-29.625	犬走	1.5
						(犬走の勾配	左側		14.881	-29.625	犬走	0
						(切土勾配	左側		9.881	-24.625	切土	1:1.0
						(犬走の幅員	左側		9.881	-23.125	犬走	1.5
						(犬走の勾配	左側		9.881	-23.125	犬走	0
						(切土勾配	左側		4.881	-18.125	切土	1:1.0
						(犬走の幅員	左側		4.881	-16.625	犬走	1.5
						(犬走の勾配	左側		4.881	-16.625	犬走	0
						(切土勾配	左側		-0.119	-11.625	切土	1:1.0
						(路肩幅員#3	左側		-0.119	-10.625	路肩	1
						(路肩勾配#37	左側		-0.119	-10.625	路肩	0
						(側溝#2	左側		-0.119	-10.625	側溝	
						(歩道幅員	左側		-0.165	-8.125	歩道	2.5
						(歩道勾配	左側		-0.165	-8.125	歩道	2
						(歩道舗装#1	左側		-0.165	-8.125	歩道	
						(縁石#2	左側		-0.215	-8.125	縁石	
						(側溝#1	左側		-0.165	-8.125	側溝	
						(路肩幅員#2	左側		-0.135	-7.375	路肩	0.75
						(路肩勾配#24	左側		-0.135	-7.375	路肩	-2
						(車線幅員#1	左側		-0.07	-4.125	車線	3.25
						(車線勾配#24	左側		-0.07	-4.125	車線	-2
						(車線舗装#1	左側		-0.07	-4.125	車線	
						(車線幅員#1	左側		-0.005	-0.875	車線	3.25
						(車線勾配#24	左側		-0.005	-0.875	車線	-2
						(車線舗装#1	左側		-0.005	-0.875	車線	
						(側溝勾配#24	左側		0	-0.625	側溝	0.25
						(側溝幅員#1	左側		0	-0.625	側溝	-2
						(車線舗装#1	左側		0	-0.625	車線	
						(縁石#1	左側		0.25	-0.42	縁石	
						(中分幅員	中央		0	0	中央帯	1.25
						(中分勾配	中央		0	0	中央帯	0
						(縁石#1	右側		0.25	0.42	縁石	
						(側溝幅員#1	右側		0	0.625	側溝	0.25
						(側溝勾配#24	右側		0	0.625	側溝	-2
						(車線舗装#1	右側		0	0.625	車線	
						(車線幅員#1	右側		-0.005	0.875	車線	3.25
						(車線勾配#24	右側		-0.005	0.875	車線	-2
						(車線舗装#1	右側		-0.005	0.875	車線	
						(車線幅員#1	右側		-0.07	4.125	車線	3.25
						(車線勾配#24	右側		-0.07	4.125	車線	-2
						(車線舗装#1	右側		-0.07	4.125	車線	
						(路肩幅員#2	右側		-0.135	7.375	路肩	0.75
						(路肩勾配#24	右側		-0.135	7.375	路肩	-2
						(側溝#1	右側		-0.165	8.125	側溝	
						(縁石#2	右側		-0.215	8.125	縁石	
						(歩道幅員	右側		-0.165	8.125	歩道	2.5
						(歩道勾配	右側		-0.165	8.125	歩道	2
						(歩道舗装#1	右側		-0.165	8.125	歩道	
						(路肩幅員#1	右側		-0.119	10.625	路肩	0.5
						(路肩勾配#37	右側		-0.119	10.625	路肩	0

No	Entity 要素名	Name 名称	Description 説明	PredefinedType タイプ	RefPlacementStation 参照配置測点	RefConstituentPart (参照構成要素)	PlacementSide 配置位置	FormationHeightOffset 計画高との標高差	CenterLineOffset 道路中心線との離れ	SlopeDirection 勾配の向き	参考 要素	参考 値
		text	text	type	Entity	(Entity)	Type	real	real	text		
						(盛土勾配)	右側	-0.119	11.125	-	盛土	1:1.8
						(陥杭)	右側	\$	12.4	\$	陥杭	12.4

No	Entity 要素名	Name 名称	Description 説明	PredefinedType タイプ	RefPlacementStation 参照配置測点	RefConstituentPart 参照構成要素	PlacementSide 配置位置	FormationHeightOffset 計画高との標高差	CenterLineOffset 道路中心線との離れ	SlopeDirection 勾配の向き	参考 要素	参考 値
	text	text	text	type	Entity	Entity	Type	real	real	text		
#5053	CrossSectionDesignItem	No.52_横断構成	\$	横断構成グループ	No.52	(幅杭	左側	\$	-42.2)	幅杭	42.2
						(切土勾配	左側		19.881)	切土	1:1.0
						(犬走の幅員	左側		19.881)	犬走り	1.5
						(犬走りの幅員	左側		19.881)	犬走り	0
						(切土勾配	左側		14.881)	切土	1:1.0
						(犬走りの幅員	左側		14.881)	犬走り	1.5
						(犬走りの幅員	左側		14.881)	犬走り	0
						(切土勾配	左側		9.881)	切土	1:1.0
						(犬走りの幅員	左側		9.881)	犬走り	1.5
						(犬走りの幅員	左側		9.881)	犬走り	0
						(切土勾配	左側		4.881)	切土	1:1.0
						(犬走りの幅員	左側		4.881)	犬走り	1.5
						(犬走りの幅員	左側		4.881)	犬走り	0
						(切土勾配	左側		-0.119)	切土	1:1.0
						(路肩幅員#3	左側		-0.119)	路肩	1
						(路肩勾配#37	左側		-0.119)	路肩	0
						(側溝#2	左側		-0.119)	側溝	2.5
						(歩道幅員	左側		-0.165)	歩道	2
						(歩道勾配	左側		-0.165)	歩道	2
						(歩道舗装#1	左側		-0.165)	歩道	2
						(縁石#2	左側		-0.215)	縁石	
						(側溝#1	左側		-0.165)	側溝	
						(路肩幅員#2	左側		-0.135)	路肩	0.75
						(路肩勾配#24	左側		-0.135)	路肩	-2
						(車線幅員#1	左側		-0.07)	車線	3.25
						(車線勾配#24	左側		-0.07)	車線	-2
						(車線舗装#1	左側		-0.07)	車線	-2
						(車線幅員#1	左側		-0.005)	車線	3.25
						(車線勾配#24	左側		-0.005)	車線	-2
						(車線舗装#1	左側		-0.005)	車線	-2
						(側溝幅員#1	左側		0)	側溝	0.25
						(側溝勾配#24	左側		0)	側溝	-2
						(側溝舗装#1	左側		0)	側溝	-2
						(縁石#1	左側		0.25)	縁石	
						(中分幅員	中央		0)	中央帯	1.25
						(中分勾配	中央		0)	中央帯	0
						(縁石#1	右側		0.25)	縁石	
						(側溝幅員#1	右側		0)	側溝	0.25
						(側溝勾配#24	右側		0)	側溝	-2
						(側溝舗装#1	右側		0)	側溝	-2
						(車線幅員#1	右側		-0.005)	車線	3.25
						(車線勾配#24	右側		-0.005)	車線	-2
						(車線舗装#1	右側		-0.005)	車線	-2
						(車線幅員#1	右側		-0.07)	車線	3.25
						(車線勾配#24	右側		-0.07)	車線	-2
						(車線舗装#1	右側		-0.07)	車線	-2
						(路肩幅員#2	右側		-0.135)	路肩	0.75
						(路肩勾配#24	右側		-0.135)	路肩	-2
						(側溝#1	右側		-0.165)	側溝	
						(縁石#2	右側		-0.215)	縁石	
						(歩道幅員	右側		-0.165)	歩道	2.5
						(歩道勾配	右側		-0.165)	歩道	2
						(歩道舗装#1	右側		-0.165)	歩道	2
						(路肩幅員#1	右側		-0.119)	路肩	0.5
						(路肩勾配#37	右側		-0.119)	路肩	0

No	Entity 要素名	Name 名称	Description 説明	PredefinedType タイプ	RefPlacementStation 参照配置測点	RefConstituentPart (参照構成要素)	PlacementSide 配置位置	FormationHeightOffset 計画高との標高差	CenterLineOffset 道路中心線との離れ	SlopeDirection 勾配の向き	参考 要素	参考 値
		text	text	type	Entity	(Entity)	Type	real	real	text		
						(盛土勾配)	右側	-0.119	11.125	-	盛土	1:1.8
						(陥杭)	右側	\$	12.5	\$	陥杭	12.5

NO.83
CH-71.73
FH-72.73

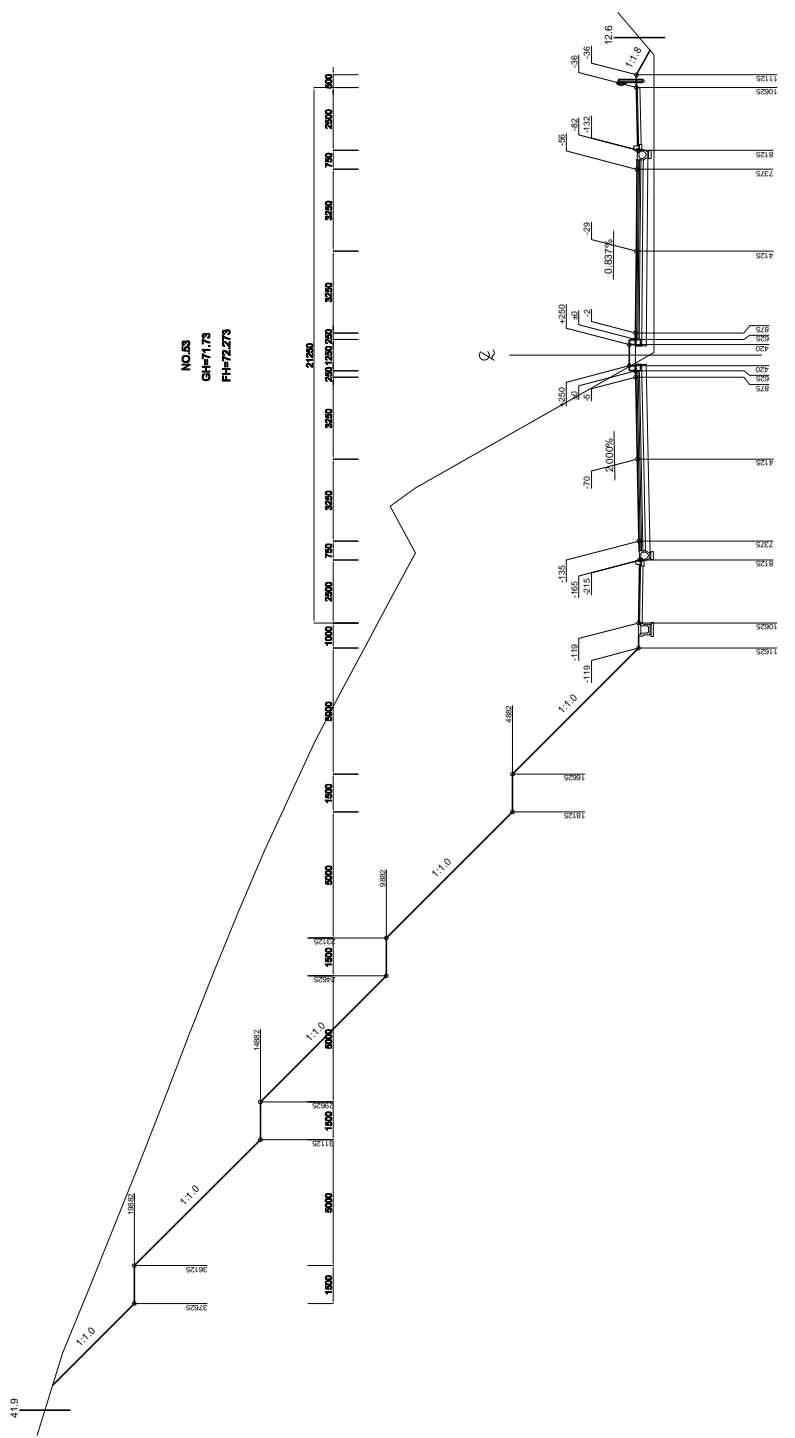

No	Entity	Name	Description	PredefinedType	RefPlacementStation	(RefConstituentPart	PlacementSide	FormationHeightOffset	CenterLineOffset	SlopeDirection	参考	参考
	要素名	名称	説明	タイプ	参照配置測点	(参照構成要素	配置位置	計画高との標高差	道路中心線との離れ	勾配の向き	要素	値
	CrossSectionDesignItem	text	text	type	Entity	(Entity	Type	real	real	text		
#5054	CrossSectionDesignItem	No.53 横断構成	\$	横断構成グループ	No.53	(幅杭	左側	\$	-41.9	\$	幅杭	41.9
						(切土勾配	左側	19.881	-37.625	-	切土	1:1.0
						(大走勾幅員	左側	19.881	-36.125	\$	犬走り	1.5
						(犬走り勾配	左側	19.881	-36.125	\$	犬走り	0
						(切土勾配	左側	14.881	-31.125	-	切土	1:1.0
						(大走勾幅員	左側	14.881	-29.625	\$	犬走り	1.5
						(犬走り勾配	左側	14.881	-29.625	\$	犬走り	0
						(切土勾配	左側	9.881	-24.625	-	切土	1:1.0
						(大走勾幅員	左側	9.881	-23.125	\$	犬走り	1.5
						(犬走り勾配	左側	9.881	-23.125	\$	犬走り	0
						(切土勾配	左側	4.881	-18.125	-	切土	1:1.0
						(大走勾幅員	左側	4.881	-16.625	\$	犬走り	1.5
						(犬走り勾配	左側	4.881	-16.625	\$	犬走り	0
						(切土勾配	左側	-0.119	-11.625	-	切土	1:1.0
						(路肩幅員#3	左側	-0.119	-10.625	\$	路肩	1
						(路肩勾配#37	左側	-0.119	-10.625	\$	路肩	0
						(側溝#2	左側	-0.119	-10.625	\$	側溝	
						(歩道幅員	左側	-0.165	-8.125	\$	歩道	2.5
						(歩道勾配	左側	-0.165	-8.125	\$	歩道	2
						(歩道舗装#1	左側	-0.165	-8.125	\$	歩道	
						(縁石#2	左側	-0.215	-8.125	\$	縁石	
						(側溝#1	左側	-0.165	-8.125	\$	側溝	
						(路肩幅員#2	左側	-0.135	-7.375	\$	路肩	0.75
						(路肩勾配#24	左側	-0.135	-7.375	\$	路肩	-2
						(車線幅員#1	左側	-0.07	-4.125	\$	車線	3.25
						(車線勾配#24	左側	-0.07	-4.125	\$	車線	-2
						(車線舗装#1	左側	-0.07	-4.125	\$	車線	
						(車線幅員#1	左側	-0.005	-0.875	\$	車線	3.25
						(車線勾配#24	左側	-0.005	-0.875	\$	車線	-2
						(車線舗装#1	左側	-0.005	-0.875	\$	車線	
						(側溝幅員#1	左側	0	-0.625	\$	側溝	0.25
						(側溝勾配#24	左側	0	-0.625	\$	側溝	-2
						(車線舗装#1	左側	0	-0.625	\$	車線	
						(縁石#1	左側	0.25	-0.42	\$	縁石	
						(中分幅員	中央	0	0	\$	中央帯	1.25
						(中分勾配	中央	0	0	\$	中央帯	0
						(縁石#1	右側	0.25	0.42	\$	縁石	
						(側溝幅員#1	右側	0	0.625	\$	側溝	0.25
						(側溝勾配#31	右側	0	0.625	\$	側溝	-0.837
						(車線舗装#1	右側	0	0.625	\$	車線	
						(車線幅員#1	右側	-0.002	0.875	\$	車線	3.25
						(車線勾配#31	右側	-0.002	0.875	\$	車線	-0.837
						(車線舗装#1	右側	-0.002	0.875	\$	車線	
						(車線幅員#1	右側	-0.029	4.125	\$	車線	3.25
						(車線勾配#31	右側	-0.029	4.125	\$	車線	-0.837
						(車線舗装#1	右側	-0.029	4.125	\$	車線	
						(路肩幅員#2	右側	-0.056	7.375	\$	路肩	0.75
						(路肩勾配#31	右側	-0.056	7.375	\$	路肩	-0.837
						(側溝#1	右側	-0.082	8.125	\$	側溝	
						(縁石#2	右側	-0.132	8.125	\$	縁石	
						(歩道幅員	右側	-0.082	8.125	\$	歩道	2.5
						(歩道勾配	右側	-0.082	8.125	\$	歩道	2
						(歩道舗装#1	右側	-0.082	8.125	\$	歩道	
						(路肩幅員#1	右側	-0.036	10.625	\$	路肩	0.5
						(路肩勾配#37	右側	-0.036	10.625	\$	路肩	0

No	Entity	Name	Description	PredefinedType	RefPlacementStation	(RefConstituentPart	PlacementSide	FormationHeightOffset	CenterLineOffset	SlopeDirection	参考	参考
	要素名	名称	説明	タイプ	参照配置測点	(参照構成要素	配置位置	計画高との標高差	道路中心線との離れ	勾配の向き	要素	値
		text	text	type	Entity	(Entity	Type	real	real	text		
						(盛土勾配	右側	-0.036	11.125	-	盛土	1:1.8
						(幅杭	右側	\$	12.6	\$	幅杭	12.6

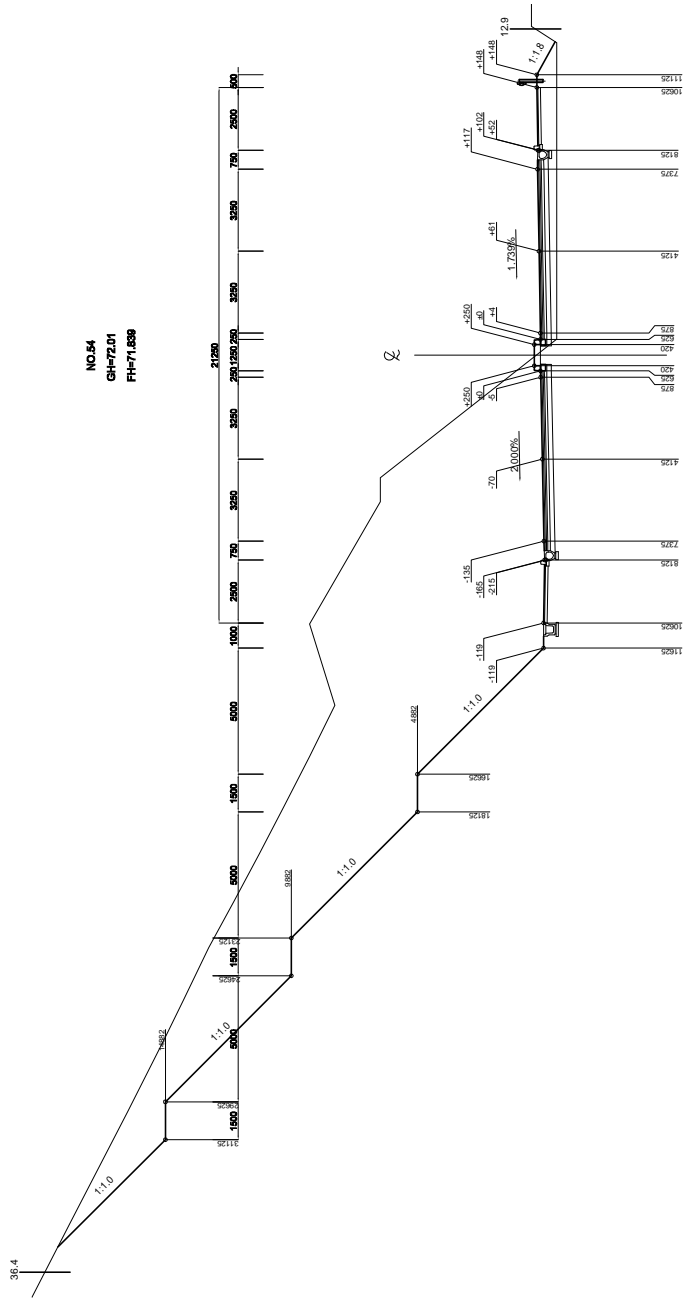

No	Entity 要素名	Name 名称	Description 説明	PredefinedType タイプ	RefPlacementStation 参照配置測点	(RefConstituentPart 参照構成要素	PlacementSide 配置位置	FormationHeightOffset 計画高との標高差	CenterLineOffset 通路中心線との離れ	SlopeDirection 勾配の向き	要素 値	参考 値
	text	text	text	type	Entity	Entity	Type	real	real	text		
#5055	CrossSectionDesignItem	No.54_横断構成	\$	横断構成グループ	No.54	(幅杭	左側	\$	14.881	-36.4 \$	幅杭	36.4
						(切土勾配	左側		14.881	-31.125 -	切土	1:1.0
						(犬走の幅員	左側		14.881	-29.625 \$	犬走り	1.5
						(犬走の勾配	左側		14.881	-29.625 \$	犬走り	0
						(切土勾配	左側		9.881	-24.625 -	切土	1:1.0
						(犬走の幅員	左側		9.881	-23.125 \$	犬走り	1.5
						(犬走の勾配	左側		9.881	-23.125 \$	犬走り	0
						(切土勾配	左側		4.881	-18.125 -	切土	1:1.0
						(犬走の幅員	左側		4.881	-16.625 \$	犬走り	1.5
						(犬走の勾配	左側		4.881	-16.625 \$	犬走り	0
						(切土勾配	左側		-0.119	-11.625 -	切土	1:1.0
						(路肩幅員#3	左側		-0.119	-10.625 \$	路肩	1
						(路肩勾配#37	左側		-0.119	-10.625 \$	路肩	0
						(側溝#2	左側		-0.119	-10.625 \$	側溝	
						(歩道幅員	左側		-0.165	-8.125 \$	歩道	2.5
						(歩道勾配	左側		-0.165	-8.125 \$	歩道	2
						(歩道舗装#1	左側		-0.165	-8.125 \$		
						(縁石#2	左側		-0.215	-8.125 \$	縁石	
						(側溝#1	左側		-0.165	-8.125 \$	側溝	
						(路肩幅員#2	左側		-0.135	-7.375 \$	路肩	0.75
						(路肩勾配#24	左側		-0.135	-7.375 \$	路肩	-2
						(車線幅員#1	左側		-0.07	-4.125 \$	車線	3.25
						(車線勾配#24	左側		-0.07	-4.125 \$	車線	-2
						(車線舗装#1	左側		-0.07	-4.125 \$		
						(車幅員#1	左側		-0.005	-0.875 \$	車線	3.25
						(車線勾配#24	左側		-0.005	-0.875 \$	車線	-2
						(車線舗装#1	左側		-0.005	-0.875 \$		
						(側溝幅員#1	左側		0	-0.625 \$	側溝	0.25
						(側溝勾配#24	左側		0	-0.625 \$	側溝	-2
						(車線舗装#1	左側		0	-0.625 \$		
						(縁石#1	左側		0.25	-0.42 \$	縁石	1.25
						(中分幅員	中央		0	0 \$	中央帯	0
						(中分勾配	中央		0	0 \$	中央帯	0
						(縁石#1	右側		0.25	0.42 \$	縁石	1.25
						(側溝幅員#1	右側		0	0.625 \$	側溝	0.25
						(側溝勾配#45	右側		0	0.625 \$	側溝	1.739
						(車線舗装#1	右側		0	0.625 \$		
						(車線幅員#1	右側		0.004	0.875 \$	車線	3.25
						(車線勾配#45	右側		0.004	0.875 \$	車線	1.739
						(車線舗装#1	右側		0.004	0.875 \$		
						(車幅員#1	右側		0.061	4.125 \$	車線	3.25
						(車線勾配#45	右側		0.061	4.125 \$	車線	1.739
						(車線舗装#1	右側		0.061	4.125 \$		
						(路肩幅員#2	右側		0.117	7.375 \$	路肩	0.75
						(路肩勾配#46	右側		0.117	7.375 \$	路肩	1.739
						(側溝#1	右側		0.102	8.125 \$	側溝	
						(縁石#2	右側		0.052	8.125 \$	縁石	
						(歩道幅員	右側		0.102	8.125 \$	歩道	2.5
						(歩道勾配	右側		0.102	8.125 \$	歩道	2
						(歩道舗装#1	右側		0.102	8.125 \$		
						(路肩幅員#1	右側		0.148	10.625 \$	路肩	0.5
						(路肩勾配#37	右側		0.148	10.625 \$	路肩	0
						(盛土勾配	右側		0.148	11.125 -	盛土	1:1.8
						(幅杭	右側	\$		12.9 \$	幅杭	12.9

No	Entity	Name	Description	PredefinedType	RefPlacementStation	(RefConstituentPart	PlacementSide	FormationHeightOffset	CenterLineOffset	SlopeDirection	参考	参考
	要素名	名称	説明	タイプ	参照配置測点	(参照構成要素	配置位置	計画高との標高差	道路中心線との離れ	勾配の向き	要素	値
	CrossSectionDesignItem	text	text	type	Entity	(Entity	Type	real	real	text		
#5056	CrossSectionDesignItem	No.55 横断構成	\$	横断構成グループ	No.55	(幅杭	左側	\$	-35.2		幅杭	35.2
						(切土勾配	左側	14.794	-31.125	-	切土	1:1.0
						(大走勾幅員	左側	14.794	-29.625	\$	犬走り	1.5
						(犬走り勾配	左側	14.794	-29.625	\$	犬走り	0
						(切土勾配	左側	9.794	-24.625	-	切土	1:1.0
						(犬走り幅員	左側	9.794	-23.125	\$	犬走り	1.5
						(犬走り勾配	左側	9.794	-23.125	\$	犬走り	0
						(切土勾配	左側	4.794	-18.125	-	切土	1:1.0
						(犬走り幅員	左側	4.794	-16.625	\$	犬走り	1.5
						(犬走り勾配	左側	4.794	-16.625	\$	犬走り	0
						(切土勾配	左側	-0.206	-11.625	-	切土	1:1.0
						(路肩幅員#3	左側	-0.206	-10.625	\$	路肩	1
						(路肩勾配#37	左側	-0.206	-10.625	\$	路肩	0
						(側溝#2	左側	-0.206	-10.625	\$	側溝	
						(歩道幅員	左側	-0.252	-8.125	\$	歩道	2.5
						(歩道勾配	左側	-0.252	-8.125	\$	歩道	2
						(歩道舗装#1	左側	-0.252	-8.125	\$	歩道	
						(縁石#2	左側	-0.302	-8.125	\$	縁石	
						(側溝#1	左側	-0.252	-8.125	\$	側溝	
						(路肩幅員#2	左側	-0.218	-7.375	\$	路肩	0.75
						(路肩勾配#17	左側	-0.218	-7.375	\$	路肩	-3.227
						(車線幅員#1	左側	-0.113	-4.125	\$	車線	3.25
						(車線勾配#17	左側	-0.113	-4.125	\$	車線	-3.227
						(車線舗装#1	左側	-0.113	-4.125	\$	車線	
						(車線幅員#1	左側	-0.008	-0.875	\$	車線	3.25
						(車線勾配#17	左側	-0.008	-0.875	\$	車線	-3.227
						(車線舗装#1	左側	-0.008	-0.875	\$	車線	
						(側溝幅員#1	左側	0	-0.625	\$	側溝	0.25
						(側溝勾配#17	左側	0	-0.625	\$	側溝	-3.227
						(車線舗装#1	左側	0	-0.625	\$	車線	
						(縁石#1	左側	0.25	-0.42	\$	縁石	
						(中分幅員	中央	0	0	\$	中央帯	1.25
						(中分勾配	中央	0	0	\$	中央帯	0
						(縁石#1	右側	0.25	0.42	\$	縁石	
						(側溝幅員#1	右側	0	0.625	\$	側溝	0.25
						(側溝勾配#57	右側	0	0.625	\$	側溝	3.227
						(車線舗装#1	右側	0	0.625	\$	車線	
						(車線幅員#1	右側	0.008	0.875	\$	車線	3.25
						(車線勾配#57	右側	0.008	0.875	\$	車線	3.227
						(車線舗装#1	右側	0.008	0.875	\$	車線	
						(車線幅員#1	右側	0.113	4.125	\$	車線	3.25
						(車線勾配#57	右側	0.113	4.125	\$	車線	3.227
						(車線舗装#1	右側	0.113	4.125	\$	車線	
						(路肩幅員#2	右側	0.218	7.375	\$	路肩	0.75
						(路肩勾配#58	右側	0.218	7.375	\$	路肩	3.227
						(側溝#1	右側	0.208	8.125	\$	側溝	
						(縁石#2	右側	0.158	8.125	\$	縁石	
						(歩道幅員	右側	0.208	8.125	\$	歩道	2.5
						(歩道勾配	右側	0.208	8.125	\$	歩道	2
						(歩道舗装#1	右側	0.208	8.125	\$	歩道	
						(歩道幅員#1	右側	0.208	8.125	\$	歩道	0.5
						(路肩幅員#1	右側	0.254	10.625	\$	路肩	0
						(路肩勾配#37	右側	0.254	10.625	\$	路肩	1:1.8
						(盛土勾配	右側	0.254	11.125	-	盛土	1:1.8
						(幅杭	右側	\$	13.3	\$	幅杭	13.3

No	Entity	Name	Description	PredefinedType	RefPlacementStation	(RefConstituentPart	PlacementSide	FormationHeightOffset	CenterLineOffset	SlopeDirection	参考	参考
	要素名	名称	説明	タイプ	参照配置測点	(参照構成要素	配置位置	計画高との標高差	道路中心線との離れ	勾配の向き	要素	値
	CrossSectionDesignItem	No.56 横断構成	text	type	Entity	(Entity	Type	real	real	text		
#5057			\$	横断構成グループ	No.56	(幅杭	左側	\$	-40		幅杭	40
						(切土勾配	左側	19.697	-37.625	-	切土	1:1.0
						(犬走勾幅員	左側	19.697	-36.125	\$	犬走り	1.5
						(犬走勾幅員	左側	19.697	-36.125	\$	犬走り	0
						(切土勾配	左側	14.697	-31.125	-	切土	1:1.0
						(犬走勾幅員	左側	14.697	-29.625	\$	犬走り	1.5
						(犬走勾幅員	左側	14.697	-29.625	\$	犬走り	0
						(切土勾配	左側	9.697	-24.625	-	切土	1:1.0
						(犬走勾幅員	左側	9.697	-23.125	\$	犬走り	1.5
						(犬走勾幅員	左側	9.697	-23.125	\$	犬走り	0
						(切土勾配	左側	4.697	-18.125	-	切土	1:1.0
						(犬走勾幅員	左側	4.697	-16.625	\$	犬走り	1.5
						(犬走勾幅員	左側	4.697	-16.625	\$	犬走り	0
						(切土勾配	左側	-0.303	-11.625	-	切土	1:1.0
						(路肩幅員#3	左側	-0.303	-10.625	\$	路肩	1
						(路肩勾配#37	左側	-0.303	-10.625	\$	路肩	0
						(路肩幅員#2	左側	-0.303	-10.625	\$	路肩	
						(歩道幅員	左側	-0.349	-8.125	\$	歩道	2.5
						(歩道勾配	左側	-0.349	-8.125	\$	歩道	2
						(歩道幅員#1	左側	-0.349	-8.125	\$	歩道	
						(幅員#2	左側	-0.399	-8.125	\$	幅員	
						(幅員#1	左側	-0.349	-8.125	\$	幅員	
						(路肩幅員#2	左側	-0.31	-7.375	\$	路肩	0.75
						(路肩勾配#9	左側	-0.31	-7.375	\$	路肩	-4.592
						(車線幅員#1	左側	-0.161	-4.125	\$	車線	3.25
						(車線勾配#9	左側	-0.161	-4.125	\$	車線	-4.592
						(車線幅員#1	左側	-0.161	-4.125	\$	車線	
						(車線幅員#1	左側	-0.11	-0.875	\$	車線	3.25
						(車線勾配#9	左側	-0.11	-0.875	\$	車線	-4.592
						(車線幅員#1	左側	0	-0.625	\$	側帯	0.25
						(側帯勾配#9	左側	0	-0.625	\$	側帯	-4.592
						(側帯幅員#1	左側	0	-0.625	\$	側帯	
						(側帯幅員#1	左側	0	-0.625	\$	側帯	
						(幅員#1	左側	0.25	-0.42	\$	幅員	
						(幅員#1	中央	0	0	\$	幅員	1.25
						(幅員#1	中央	0	0	\$	幅員	0
						(幅員#1	右側	0.25	0.42	\$	幅員	0.25
						(幅員#1	右側	0	0.625	\$	幅員	4.592
						(幅員#1	右側	0	0.625	\$	幅員	
						(幅員#1	右側	0.011	0.875	\$	幅員	3.25
						(幅員#1	右側	0.011	0.875	\$	幅員	4.592
						(幅員#1	右側	0.161	4.125	\$	幅員	3.25
						(幅員#1	右側	0.161	4.125	\$	幅員	4.592
						(幅員#1	右側	0.31	7.375	\$	幅員	0.75
						(幅員#1	右側	0.31	7.375	\$	幅員	4.592
						(幅員#1	右側	0.305	8.125	\$	幅員	
						(幅員#2	右側	0.255	8.125	\$	幅員	
						(幅員#1	右側	0.305	8.125	\$	幅員	2.5
						(幅員#1	右側	0.305	8.125	\$	幅員	2
						(幅員#1	右側	0.305	8.125	\$	幅員	
						(幅員#1	右側	0.351	10.625	\$	幅員	0.5
						(幅員#1	右側	0.351	10.625	\$	幅員	0

No	Entity	Name	Description	PredefinedType	RefPlacementStation	(RefConstituentPart	PlacementSide	FormationHeightOffset	CenterLineOffset	SlopeDirection	参考	参考
	要素名	名称	説明	タイプ	参照配置測点	(参照構成要素	配置位置	計画高との標高差	道路中心線との離れ	勾配の向き	要素	値
		text	text	type	Entity	(Entity	Type	real	real	text		
						(盛土勾配	右側	0.351	11.125	-	盛土	1:1.8
						(幅杭	右側	\$	13.3	\$	幅杭	13.3

NO.57
CH=68.88
FH=68.778

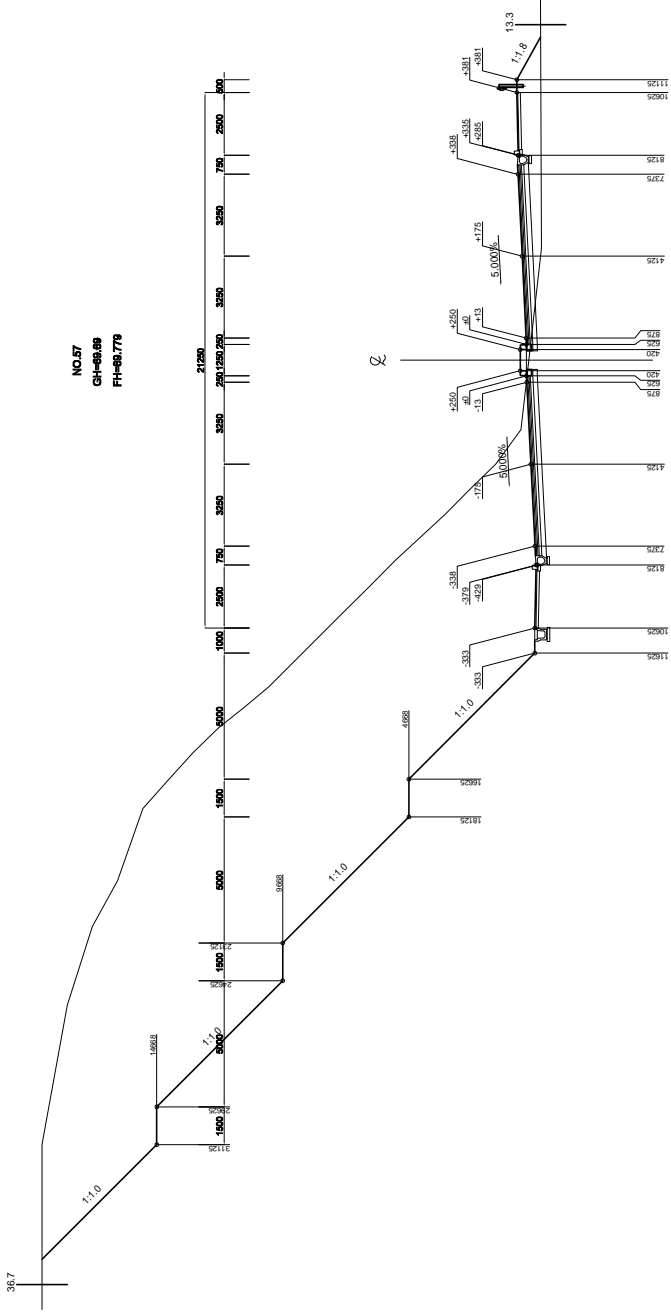

No	Entity 要素名	Name 名称	Description 説明	PredefinedType タイプ	RefPlacementStation 参照配置測点	RefConstituentPart 参照構成要素	PlacementSide 配置位置	FormationHeightOffset 計画高との標高差	CenterLineOffset 道路中心線との離れ	SlopeDirection 勾配の向き	参考 要素	参考 値
		text	text	type	Entity	Entity	Type	real	real	text		
#5058	CrossSectionDesignItem	No.57_横断構成	\$	横断構成グループ	No.57	(幅杭	左側	\$	-36.7)	幅杭	36.7
						(切土勾配	左側		-31.125)	切土	1:1.0
						(犬走り幅員	左側	14.667	-29.625)	犬走り	1.5
						(犬走り勾配	左側	14.667	-29.625)	犬走り	0
						(切土勾配	左側	9.667	-24.625)	切土	1:1.0
						(犬走り幅員	左側	9.667	-23.125)	犬走り	1.5
						(犬走り勾配	左側	9.667	-23.125)	犬走り	0
						(切土勾配	左側	4.667	-18.125)	切土	1:1.0
						(犬走り幅員	左側	4.667	-16.625)	犬走り	1.5
						(犬走り勾配	左側	4.667	-16.625)	犬走り	0
						(切土勾配	左側	-0.333	-11.625)	切土	1:1.0
						(路肩幅員#3	左側	-0.333	-10.625)	路肩	1
						(路肩勾配#37	左側	-0.333	-10.625)	路肩	0
						(側溝#2	左側	-0.333	-10.625)	側溝	
						(歩道幅員	左側	-0.379	-8.125)	歩道	2.5
						(歩道勾配	左側	-0.379	-8.125)	歩道	2
						(歩道舗装#1	左側	-0.379	-8.125)	歩道	
						(縁石#2	左側	-0.429	-8.125)	縁石	
						(側溝#1	左側	-0.379	-8.125)	側溝	
						(路肩幅員#2	左側	-0.338	-7.375)	路肩	0.75
						(路肩勾配#6	左側	-0.338	-7.375)	路肩	-5
						(車線幅員#1	左側	-0.175	-4.125)	車線	3.25
						(車線勾配#6	左側	-0.175	-4.125)	車線	-5
						(車線舗装#1	左側	-0.175	-4.125)	車線	
						(車線幅員#1	左側	-0.013	-0.875)	車線	3.25
						(車線勾配#6	左側	-0.013	-0.875)	車線	-5
						(車線舗装#1	左側	-0.013	-0.875)	車線	
						(側帯幅員#1	左側	0	-0.625)	側帯	0.25
						(側帯勾配#6	左側	0	-0.625)	側帯	-5
						(車線舗装#1	左側	0	-0.625)	車線	
						(縁石#1	左側	0.25	-0.42)	縁石	
						(中分幅員	中央	0	0)	中央帯	1.25
						(中分勾配	中央	0	0)	中央帯	0
						(縁石#1	右側	0.25	0.42)	縁石	
						(側帯幅員#1	右側	0	0.625)	側帯	0.25
						(側帯勾配#68	右側	0	0.625)	側帯	5
						(車線舗装#1	右側	0	0.625)	車線	
						(車線幅員#1	右側	0.013	0.875)	車線	3.25
						(車線勾配#68	右側	0.013	0.875)	車線	5
						(車線舗装#1	右側	0.013	0.875)	車線	
						(車線幅員#1	右側	0.175	4.125)	車線	3.25
						(車線勾配#68	右側	0.175	4.125)	車線	5
						(車線舗装#1	右側	0.175	4.125)	車線	
						(路肩幅員#2	右側	0.338	7.375)	路肩	0.75
						(路肩勾配#69	右側	0.338	7.375)	路肩	5
						(側溝#1	右側	0.335	8.125)	側溝	
						(縁石#2	右側	0.285	8.125)	縁石	
						(歩道幅員	右側	0.335	8.125)	歩道	2.5
						(歩道勾配	右側	0.335	8.125)	歩道	2
						(歩道舗装#1	右側	0.335	8.125)	歩道	
						(路肩幅員#1	右側	0.381	10.625)	路肩	0.5
						(路肩勾配#37	右側	0.381	10.625)	路肩	0
						(盛土勾配	右側	0.381	11.125)	盛土	1:1.8
						(幅杭	右側	\$	13.3)	幅杭	13.3

No	Entity 要素名	Name 名称	Description 説明	PredefinedType タイプ	RefPlacementStation 参照配置測点	RefConstituentPart 参照構成要素	PlacementSide 配置位置	FormationHeightOffset 計画高との標高差	CenterLineOffset 道路中心線との離れ	SlopeDirection 勾配の向き	参考 要素	参考 値
	Entity 要素名	text	text	type	Entity	Entity	Type	real	real	text		
#5059	CrossSectionDesignItem	No.58_横断構成	\$	横断構成グループ	No.58	(幅杭	左側	\$	-34.7)	幅杭	34.7
						(切土勾配	左側		-31.125)	切土	1:1.0
						(犬走り幅員	左側	14.667	-29.625)	犬走り	1.5
						(犬走り勾配	左側	14.667	-29.625)	犬走り	0
						(切土勾配	左側	9.667	-24.625)	切土	1:1.0
						(犬走り幅員	左側	9.667	-23.125)	犬走り	1.5
						(犬走り勾配	左側	9.667	-23.125)	犬走り	0
						(切土勾配	左側	4.667	-18.125)	切土	1:1.0
						(犬走り幅員	左側	4.667	-16.625)	犬走り	1.5
						(犬走り勾配	左側	4.667	-16.625)	犬走り	0
						(切土勾配	左側	-0.333	-11.625)	切土	1:1.0
						(路肩幅員#3	左側	-0.333	-10.625)	路肩	1
						(路肩勾配#37	左側	-0.333	-10.625)	路肩	0
						(側溝#2	左側	-0.333	-10.625)	側溝	
						(歩道幅員	左側	-0.379	-8.125)	歩道	2.5
						(歩道勾配	左側	-0.379	-8.125)	歩道	2
						(歩道舗装#1	左側	-0.379	-8.125)		
						(縁石#2	左側	-0.429	-8.125)	縁石	
						(側溝#1	左側	-0.379	-8.125)	側溝	
						(路肩幅員#2	左側	-0.338	-7.375)	路肩	0.75
						(路肩勾配#6	左側	-0.338	-7.375)	路肩	-5
						(車線幅員#1	左側	-0.175	-4.125)	車線	3.25
						(車線勾配#6	左側	-0.175	-4.125)	車線	-5
						(車線舗装#1	左側	-0.175	-4.125)		
						(車線幅員#1	左側	-0.013	-0.875)	車線	3.25
						(車線勾配#6	左側	-0.013	-0.875)	車線	-5
						(車線舗装#1	左側	-0.013	-0.875)		
						(側溝幅員#1	左側	0	-0.625)	側溝	0.25
						(側溝勾配#6	左側	0	-0.625)	側溝	-5
						(車線舗装#1	左側	0	-0.625)		
						(縁石#1	左側	0.25	-0.42)	縁石	
						(中分幅員	中央	0	0)	中央帯	1.25
						(中分勾配	中央	0	0)	中央帯	0
						(縁石#1	右側	0.25	0.42)	縁石	
						(側溝幅員#1	右側	0	0.625)	側溝	0.25
						(側溝勾配#68	右側	0	0.625)	側溝	5
						(車線舗装#1	右側	0	0.625)		
						(車線幅員#1	右側	0.013	0.875)	車線	3.25
						(車線勾配#68	右側	0.013	0.875)	車線	5
						(車線舗装#1	右側	0.013	0.875)		
						(車線幅員#1	右側	0.175	4.125)	車線	3.25
						(車線勾配#68	右側	0.175	4.125)	車線	5
						(車線舗装#1	右側	0.175	4.125)		
						(路肩幅員#2	右側	0.338	7.375)	路肩	0.75
						(路肩勾配#69	右側	0.338	7.375)	路肩	5
						(側溝#1	右側	0.335	8.125)	側溝	
						(縁石#2	右側	0.285	8.125)	縁石	
						(歩道幅員	右側	0.335	8.125)	歩道	2.5
						(歩道勾配	右側	0.335	8.125)	歩道	2
						(歩道舗装#1	右側	0.335	8.125)		
						(路肩幅員#1	右側	0.381	10.625)	路肩	0.5
						(路肩勾配#37	右側	0.381	10.625)	路肩	0
						(幅杭	右側		11.125)	幅杭	1:1.8
						(幅杭	右側	\$	13.4)	幅杭	13.4

NO.59
SH-702B
FH-67916

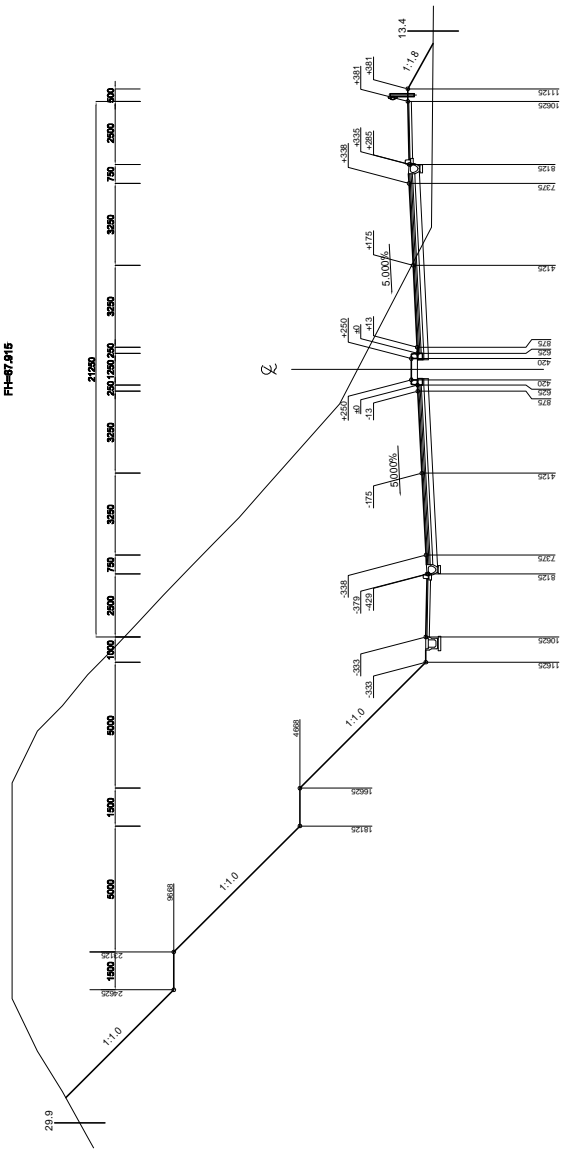

No	Entity 要素名	Name 名称	Description 説明	PredefinedType タイプ	RefPlacementStation 参照配置測点	RefConstituentPart 参照構成要素	PlacementSide 配置位置	FormationHeightOffset 計画高との標高差	CenterLineOffset 道路中心線との離れ	SlopeDirection 勾配の向き	参考 要素	参考 値
	Entity 要素名	text	text	type	Entity	Entity	Type	real	real	text		
#5060	CrossSectionDesignItem	No.59_横断構成	\$	横断構成グループ	No.59	(幅杭	左側	\$	-29.9)	幅杭	29.9
						(切土勾配	左側		-24.625)	切土	1:1.0
						(犬走り幅員	左側	9.667	-23.125)	犬走り	1.5
						(犬走り勾配	左側	9.667	-23.125)	犬走り	0
						(切土勾配	左側	4.667	-18.125)	切土	1:1.0
						(犬走り幅員	左側	4.667	-16.625)	犬走り	1.5
						(犬走り勾配	左側	4.667	-16.625)	犬走り	0
						(切土勾配	左側	-0.333	-11.625)	切土	1:1.0
						(路肩幅員#3	左側	-0.333	-10.625)	路肩	1
						(路肩勾配#37	左側	-0.333	-10.625)	路肩	0
						(側溝#2	左側	-0.333	-10.625)	側溝	
						(歩道幅員	左側	-0.379	-8.125)	歩道	2.5
						(歩道勾配	左側	-0.379	-8.125)	歩道	2
						(歩道幅員#1	左側	-0.379	-8.125)	歩道	2
						(歩道舗装#1	左側	-0.379	-8.125)	歩道	2
						(縁石#2	左側	-0.429	-8.125)	縁石	
						(側溝#1	左側	-0.379	-8.125)	側溝	
						(路肩幅員#2	左側	-0.338	-7.375)	路肩	0.75
						(路肩勾配#6	左側	-0.338	-7.375)	路肩	0.75
						(車線幅員#1	左側	-0.175	-4.125)	車線	-5
						(車線幅員#1	左側	-0.175	-4.125)	車線	3.25
						(車線勾配#6	左側	-0.175	-4.125)	車線	-5
						(車線舗装#1	左側	-0.175	-4.125)	車線	-5
						(車線幅員#1	左側	-0.013	-0.875)	車線	3.25
						(車線勾配#6	左側	-0.013	-0.875)	車線	-5
						(車線舗装#1	左側	-0.013	-0.875)	車線	-5
						(側溝幅員#1	左側	0	-0.625)	側溝	0.25
						(側溝幅員#1	左側	0	-0.625)	側溝	-5
						(側溝勾配#6	左側	0	-0.625)	側溝	-5
						(車線舗装#1	左側	0	-0.625)	車線	
						(縁石#1	左側	0.25	-0.42)	縁石	
						(中分幅員	中央	0	0)	中央帯	1.25
						(中分勾配	中央	0	0)	中央帯	0
						(縁石#1	右側	0.25	0.42)	縁石	
						(側溝幅員#1	右側	0	0.625)	側溝	0.25
						(側溝勾配#68	右側	0	0.625)	側溝	5
						(車線幅員#1	右側	0	0.625)	車線	5
						(車線舗装#1	右側	0	0.625)	車線	5
						(車線幅員#1	右側	0.013	0.875)	車線	3.25
						(車線勾配#68	右側	0.013	0.875)	車線	5
						(車線舗装#1	右側	0.013	0.875)	車線	5
						(車線幅員#1	右側	0.013	0.875)	車線	3.25
						(車線勾配#68	右側	0.175	4.125)	車線	5
						(車線舗装#1	右側	0.175	4.125)	車線	5
						(路肩幅員#2	右側	0.338	7.375)	路肩	0.75
						(路肩勾配#69	右側	0.338	7.375)	路肩	5
						(側溝#1	右側	0.338	7.375)	側溝	
						(側溝#2	右側	0.285	8.125)	側溝	
						(歩道幅員	右側	0.335	8.125)	歩道	2.5
						(歩道勾配	右側	0.335	8.125)	歩道	2
						(歩道舗装#1	右側	0.335	8.125)	歩道	2
						(路肩幅員#1	右側	0.381	10.625)	路肩	0.5
						(路肩勾配#37	右側	0.381	10.625)	路肩	0
						(盛土勾配	右側	0.381	11.125)	盛土	1:1.8
						(幅杭	右側	\$	13.4)	幅杭	13.4

NO.60
GH-70.52
FH-86.875

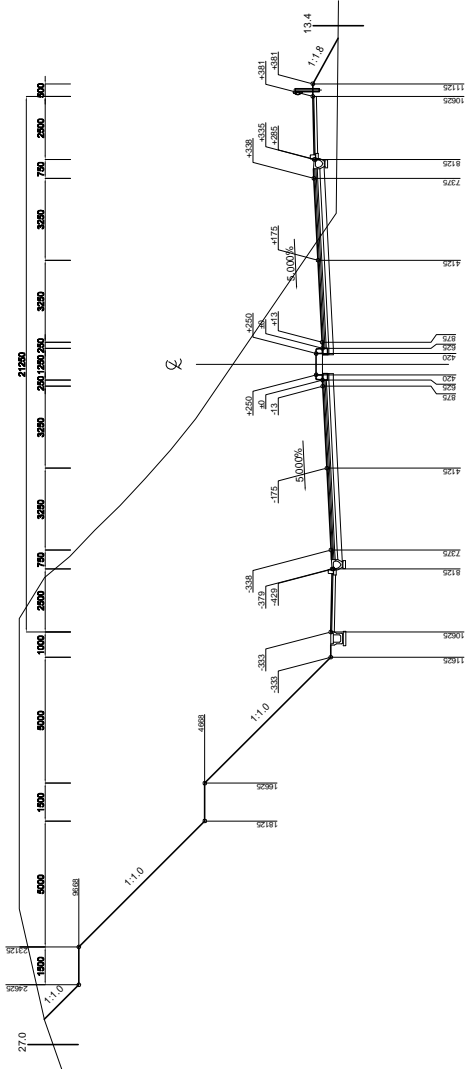

No	Entity 要素名	Name 名称	Description 説明	PredefinedType タイプ	RefPlacementStation 参照配置測点	RefConstituentPart 参照構成要素	PlacementSide 配置位置	FormationHeightOffset 計画高との標高差	CenterLineOffset 道路中心線との離れ	SlopeDirection 勾配の向き	要素 要素	参考 値
	text	text	text	type	Entity	Entity	Type	real	real	text		
#5061	CrossSectionDesignItem	No.60_横断構成	\$	横断構成グループ	No.60	(幅杭	左側	\$	-27)	幅杭	27
						(切土勾配	左側		9.667)	切土	1:1.0
						(犬走り幅員	左側		9.667)	犬走り	1.5
						(犬走り勾配	左側		-23.125)	犬走り	0
						(切土勾配	左側		4.667)	切土	1:1.0
						(犬走り幅員	左側		-18.125)	犬走り	1.5
						(犬走り勾配	左側		4.667)	犬走り	0
						(切土勾配	左側		-16.625)	切土	1:1.0
						(路肩幅員#3	左側		-11.625)	路肩	1
						(路肩勾配#37	左側		-10.625)	路肩	0
						(側溝#2	左側		-10.625)	側溝	
						(歩道幅員	左側		-0.379)	歩道	2.5
						(歩道勾配	左側		-8.125)	歩道	2
						(歩道舗装#1	左側		-0.379)	歩道	
						(縁石#2	左側		-8.125)	縁石	
						(側溝#1	左側		-0.429)	側溝	
						(路肩幅員#2	左側		-8.125)	路肩	0.75
						(路肩勾配#6	左側		-7.375)	路肩	
						(車線幅員#1	左側		-0.338)	車線	-5
						(車線幅員#1	左側		-4.125)	車線	3.25
						(車線勾配#6	左側		-0.175)	車線	
						(車線舗装#1	左側		-4.125)	車線	-5
						(車線幅員#1	左側		-0.175)	車線	3.25
						(車線勾配#6	左側		-0.013)	車線	-5
						(車線舗装#1	左側		-0.013)	車線	
						(側溝幅員#1	左側		0)	側溝	0.25
						(側溝勾配#6	左側		-0.625)	側溝	-5
						(側溝幅員#1	左側		-0.625)	側溝	
						(車線舗装#1	左側		0)	車線	
						(縁石#1	左側		-0.625)	縁石	
						(縁石#1	左側		-0.42)	縁石	
						(中分幅員	中央		0)	中央帯	1.25
						(中分勾配	中央		0)	中央帯	0
						(縁石#1	右側		0.42)	縁石	
						(側溝幅員#1	右側		0.625)	側溝	0.25
						(側溝勾配#68	右側		0.625)	側溝	5
						(車線幅員#1	右側		0)	車線	
						(車線舗装#1	右側		0.625)	車線	3.25
						(車線幅員#1	右側		0.875)	車線	5
						(車線勾配#68	右側		0.013)	車線	
						(車線幅員#1	右側		0.875)	車線	3.25
						(車線舗装#1	右側		0.013)	車線	5
						(車線幅員#1	右側		0.875)	車線	
						(車線勾配#68	右側		4.125)	車線	3.25
						(車線幅員#1	右側		0.175)	車線	5
						(車線舗装#1	右側		4.125)	車線	
						(路肩幅員#2	右側		0.175)	路肩	0.75
						(路肩勾配#69	右側		0.338)	路肩	5
						(側溝#1	右側		7.375)	側溝	
						(側溝#2	右側		8.125)	側溝	
						(歩道幅員	右側		8.125)	歩道	2.5
						(歩道勾配	右側		8.125)	歩道	2
						(歩道舗装#1	右側		8.125)	歩道	
						(路肩幅員#1	右側		8.125)	路肩	0.5
						(路肩勾配#37	右側		10.625)	路肩	0
						(盛土勾配	右側		0.381)	盛土	1:1.8
						(幅杭	右側		0.381)	幅杭	13.4
								\$	13.4			

NO.61
GH-70.50
FH-86.035

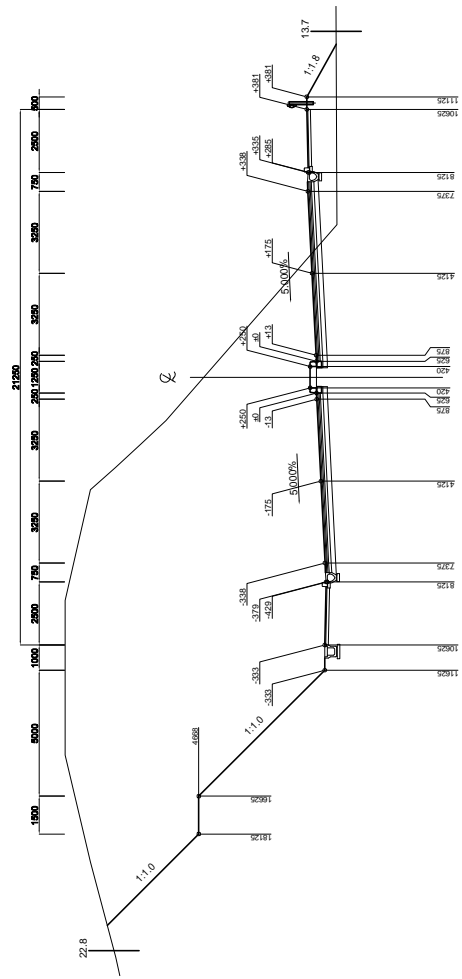

No	Entity 要素名	Name 名称	Description 説明	PredefinedType タイプ	RefPlacementStation 参照配置測点	RefConstituentPart 参照構成要素	PlacementSide 配置位置	FormationHeightOffset 計画高との標高差	CenterLineOffset 道路中心線との離れ	SlopeDirection 勾配の向き	参考 要素	参考 値
		text	text	type	Entity	Entity	Type	real	real	text		
#5062	CrossSectionDesignItem	No.61_横断構成	\$	横断構成グループ	No.61	(幅杭	左側	\$	-22.8)	幅杭	22.8
						(切土勾配	左側		-18.125)	切土	1:1.0
						(犬走り幅員	左側		-16.625)	犬走り	1.5
						(犬走り勾配	左側		-16.625)	犬走り	0
						(切土勾配	左側		-11.625)	切土	1:1.0
						(路肩幅員#3	左側		-10.625)	路肩	1
						(路肩勾配#37	左側		-10.625)	路肩	0
						(側溝#2	左側		-10.625)	側溝	
						(歩道幅員	左側		-8.125)	歩道	2.5
						(歩道勾配	左側		-8.125)	歩道	2
						(歩道舗装#1	左側		-8.125)		
						(縁石#2	左側		-8.125)	縁石	
						(側溝#1	左側		-8.125)	側溝	
						(路肩幅員#2	左側		-7.375)	路肩	0.75
						(路肩勾配#6	左側		-7.375)	路肩	-5
						(車線幅員#1	左側		-4.125)	車線	3.25
						(車線勾配#6	左側		-4.125)	車線	-5
						(車線舗装#1	左側		-4.125)		
						(車線幅員#1	左側		-0.875)	車線	3.25
						(車線勾配#6	左側		-0.875)	車線	-5
						(車線舗装#1	左側		-0.875)		
						(側溝幅員#1	左側		-0.625)	側溝	0.25
						(側溝勾配#6	左側		-0.625)	側溝	-5
						(車線舗装#1	左側		-0.625)		
						(縁石#1	左側	0.25	-0.42)	縁石	
						(中央幅員	中央	0	0)	中央帯	1.25
						(中央勾配	中央	0	0)	中央帯	0
						(縁石#1	右側	0.25	0.42)	縁石	
						(側溝幅員#1	右側	0	0.625)	側溝	0.25
						(側溝勾配#68	右側	0	0.625)	側溝	5
						(車線舗装#1	右側	0	0.625)		
						(車線幅員#1	右側	0.013	0.875)	車線	3.25
						(車線勾配#68	右側	0.013	0.875)	車線	5
						(車線舗装#1	右側	0.013	0.875)		
						(車線幅員#1	右側	0.175	4.125)	車線	3.25
						(車線勾配#68	右側	0.175	4.125)	車線	5
						(車線舗装#1	右側	0.175	4.125)		
						(路肩幅員#2	右側	0.338	7.375)	路肩	0.75
						(路肩勾配#69	右側	0.338	7.375)	路肩	5
						(側溝#1	右側	0.335	8.125)	側溝	
						(縁石#2	右側	0.285	8.125)	縁石	
						(歩道幅員	右側	0.335	8.125)	歩道	2.5
						(歩道勾配	右側	0.335	8.125)	歩道	2
						(歩道舗装#1	右側	0.335	8.125)		
						(路肩幅員#1	右側	0.381	10.625)	路肩	0.5
						(路肩勾配#37	右側	0.381	10.625)	路肩	0
						(盛土勾配	右側	0.381	11.125)	盛土	1:1.8
						(幅杭	右側		13.7)	幅杭	13.7

NO. 62
 CH-70.40
 FH-85.065

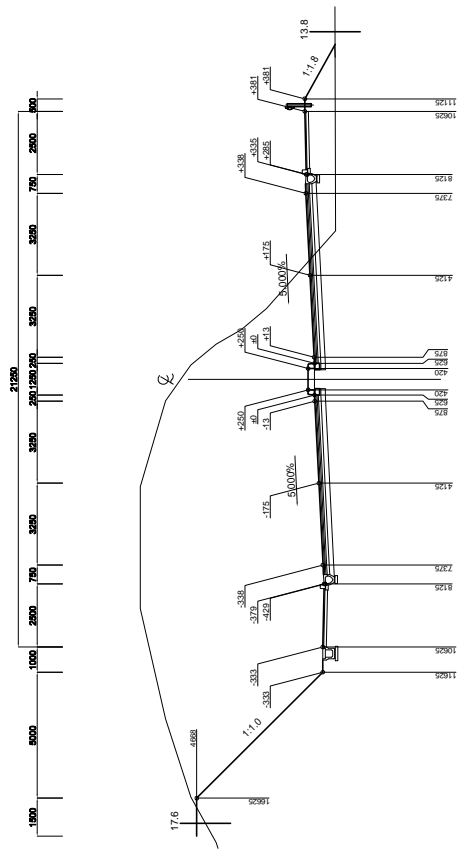

No	Entity 要素名	Name 名称	Description 説明	PredefinedType タイプ	RefPlacementStation 参照配置測点	RefConstituentPart 参照構成要素	PlacementSide 配置位置	FormationHeightOffset 計画高との標高差	CenterLineOffset 道路中心線との離れ	SlopeDirection 勾配の向き	参考 要素	参考 値
	text	text	text	type	Entity	Entity	Type	real	real	text		
#5063	CrossSectionDesignItem	No.62_横断構成	\$	横断構成グループ	No.62	(幅杭	左側	\$	-17.6)	幅杭	17.6
						(犬走り幅員	左側	4.667	-16.625)	犬走り	1.5
						(犬走り勾配	左側	4.667	-16.625)	犬走り	0
						(切土勾配	左側	-0.333	-11.625)	切土	1:1.0
						(路肩幅員#3	左側	-0.333	-10.625)	路肩	1
						(路肩勾配#37	左側	-0.333	-10.625)	路肩	0
						(側溝#2	左側	-0.333	-10.625)	側溝	
						(歩道幅員	左側	-0.379	-8.125)	歩道	2.5
						(歩道勾配	左側	-0.379	-8.125)	歩道	2
						(歩道舗装#1	左側	-0.379	-8.125)		
						(縁石#2	左側	-0.429	-8.125)	縁石	
						(側溝#1	左側	-0.379	-8.125)	側溝	
						(路肩幅員#2	左側	-0.338	-7.375)	路肩	0.75
						(路肩勾配#6	左側	-0.338	-7.375)	路肩	-5
						(車線幅員#1	左側	-0.175	-4.125)	車線	3.25
						(車線勾配#6	左側	-0.175	-4.125)	車線	-5
						(車線舗装#1	左側	-0.175	-4.125)		
						(車線幅員#1	左側	-0.013	-0.875)	車線	3.25
						(車線勾配#6	左側	-0.013	-0.875)	車線	-5
						(車線舗装#1	左側	-0.013	-0.875)		
						(側溝幅員#1	左側	0	-0.625)	側溝	0.25
						(側溝勾配#6	左側	0	-0.625)	側溝	-5
						(車線舗装#1	左側	0	-0.625)		
						(縁石#1	左側	0.25	-0.42)	縁石	
						(側溝幅員#1	中央	0	0)	側溝	1.25
						(側溝勾配#68	中央	0	0)	側溝	0
						(側溝舗装#1	右側	0.25	0.42)	側溝	0.25
						(側溝幅員#1	右側	0	0.625)	側溝	5
						(側溝勾配#68	右側	0	0.625)		
						(側溝舗装#1	右側	0.013	0.875)	側溝	3.25
						(側溝幅員#1	右側	0.013	0.875)	側溝	5
						(側溝勾配#68	右側	0.013	0.875)		
						(側溝舗装#1	右側	0.175	4.125)	側溝	3.25
						(側溝幅員#1	右側	0.175	4.125)	側溝	5
						(側溝勾配#68	右側	0.175	4.125)		
						(側溝舗装#1	右側	0.175	4.125)	側溝	0.75
						(側溝幅員#2	右側	0.338	7.375)	側溝	5
						(側溝勾配#69	右側	0.338	7.375)	側溝	
						(側溝#1	右側	0.335	8.125)	側溝	
						(側溝#2	右側	0.285	8.125)	側溝	
						(側溝幅員	右側	0.335	8.125)	側溝	2.5
						(側溝勾配	右側	0.335	8.125)	側溝	2
						(側溝舗装#1	右側	0.335	8.125)		
						(側溝幅員#1	右側	0.381	10.625)	側溝	0.5
						(側溝勾配#37	右側	0.381	10.625)	側溝	0
						(側溝#1	右側	0.381	11.125)	側溝	1:1.8
						(側溝#2	右側	\$	13.8)	側溝	13.8

NO.63
GH-64.78
FH-64.155

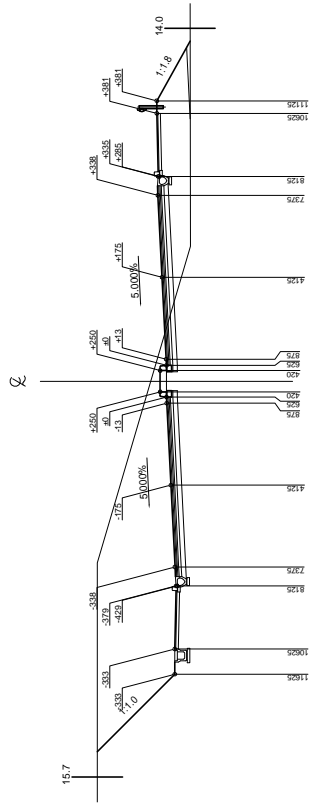
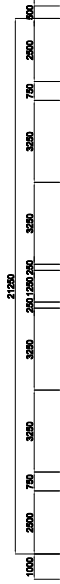

No	Entity 要素名	Name 名称	Description 説明	PredefinedType タイプ	RefPlacementStation 参照配置測点	RefConstituentPart 参照構成要素	PlacementSide 配置位置	FormationHeightOffset 計画高との標高差	CenterLineOffset 道路中心線との離れ	SlopeDirection 勾配の向き	要素	参考 値
	text	text	text	type	Entity	Entity	Type	real	real	text		
#5064	CrossSectionDesignItem	No.63_横断構成	\$	横断構成グループ	No.63	(幅杭	左側	\$	-15.7)	幅杭	15.7
						(切土勾配	左側		-11.625)	切土	11.0
						(路肩幅員#3	左側		-10.625)	路肩	1
						(路肩勾配#37	左側		-10.625)	路肩	0
						(側溝#2	左側		-10.625)	側溝	2.5
						(歩道幅員	左側		-8.125)	歩道	2
						(歩道勾配	左側		-8.125)	歩道	2
						(歩道舗装#1	左側		-8.125)	歩道	2
						(縁石#2	左側		-8.125)	縁石	
						(側溝#1	左側		-8.125)	側溝	
						(路肩幅員#2	左側		-7.375)	路肩	0.75
						(路肩勾配#6	左側		-7.375)	路肩	5
						(車線幅員#1	左側		-4.125)	車線	3.25
						(車線勾配#6	左側		-4.125)	車線	5
						(車線舗装#1	左側		-4.125)	車線	3.25
						(車線幅員#1	左側		-0.175)	車線	5
						(車線舗装#1	左側		-0.175)	車線	5
						(車線幅員#1	左側		-0.013)	車線	3.25
						(車線勾配#6	左側		-0.875)	車線	5
						(車線舗装#1	左側		-0.875)	車線	5
						(車線幅員#1	左側		-0.013)	車線	3.25
						(側溝幅員#1	左側		-0.625)	側溝	0.25
						(側溝幅員#1	左側		-0.625)	側溝	5
						(側溝勾配#6	左側		-0.625)	側溝	5
						(車線舗装#1	左側		-0.625)	車線	3.25
						(縁石#1	左側		-0.42)	縁石	1.25
						(中分幅員	中央		0)	中央帯	0
						(中分勾配	中央		0)	中央帯	0
						(縁石#1	右側		0.42)	縁石	1.25
						(側溝幅員#1	右側		0.25)	側溝	0.25
						(側溝勾配#68	右側		0.625)	側溝	5
						(車線舗装#1	右側		0.625)	車線	5
						(車線幅員#1	右側		0.625)	車線	3.25
						(車線勾配#68	右側		0.875)	車線	5
						(車線舗装#1	右側		0.875)	車線	5
						(車線幅員#1	右側		0.013)	車線	3.25
						(車線勾配#68	右側		0.175)	車線	5
						(車線舗装#1	右側		0.175)	車線	5
						(車線幅員#1	右側		0.175)	車線	5
						(車線勾配#68	右側		0.175)	車線	5
						(車線舗装#1	右側		0.175)	車線	5
						(車線幅員#1	右側		0.175)	車線	5
						(路肩幅員#2	右側		0.338)	路肩	0.75
						(路肩勾配#69	右側		7.375)	路肩	5
						(側溝#1	右側		8.125)	側溝	2.5
						(縁石#2	右側		8.125)	縁石	2
						(歩道幅員	右側		8.125)	歩道	2
						(歩道勾配	右側		8.125)	歩道	2
						(歩道舗装#1	右側		8.125)	歩道	2
						(路肩幅員#1	右側		10.625)	路肩	0.5
						(路肩勾配#37	右側		10.625)	路肩	0
						(盛土勾配	右側		11.125)	盛土	1.18
						(幅杭	右側		14)	幅杭	14

NO.64
GH-63.20
FH-63.215

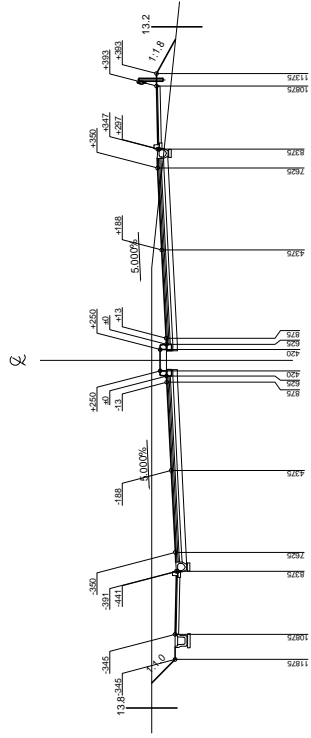
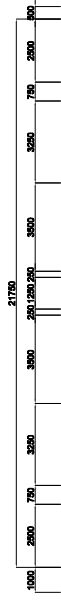

No	Entity 要素名	Name 名称	Description 説明	PredefinedType タイプ	RefPlacementStation 参照配置測点	RefConstituentPart 参照構成要素	PlacementSide 配置位置	FormationHeightOffset 計画高との標高差	CenterLineOffset 道路中心線との離れ	SlopeDirection 勾配の向き	要素	参考 値
	text	text	text	type	Entity	Entity	Type	real	real	text		
#5065	CrossSectionDesignItem	No.64_横断構成	\$	横断構成グループ	No.64	(幅杭	左側	\$	-13.8	-	幅杭	13.8
						(切土勾配	左側		-11.875	-	切土	11.0
						(路肩幅員#3	左側		-10.875	\$	路肩	1
						(路肩勾配#37	左側		-10.875	\$	路肩	0
						(側溝#2	左側		-10.875	\$	側溝	2.5
						(歩道幅員	左側		-8.375	\$	歩道	2
						(歩道勾配	左側		-8.375	\$	歩道	2
						(歩道舗装#1	左側		-8.375	\$	歩道	2
						(縁石#2	左側		-8.375	\$	縁石	
						(側溝#1	左側		-8.375	\$	側溝	
						(路肩幅員#2	左側		-7.625	\$	路肩	0.75
						(路肩勾配#6	左側		-7.625	\$	路肩	-5
						(車線幅員#1	左側		-4.375	\$	車線	3.25
						(車線勾配#6	左側		-4.375	\$	車線	-5
						(車線舗装#1	左側		-4.375	\$	車線	
						(車線幅員#4	左側		-0.875	\$	車線	3.5
						(車線勾配#6	左側		-0.875	\$	車線	-5
						(車線舗装#1	左側		-0.875	\$	車線	
						(側溝幅員#1	左側		-0.625	\$	側溝	0.25
						(側溝勾配#6	左側		-0.625	\$	側溝	-5
						(車線舗装#1	左側		-0.625	\$	車線	
						(縁石#1	左側	0.25	-0.42	\$	縁石	
						(中分幅員	中央	0	0	\$	中央帯	1.25
						(中分勾配	中央	0	0	\$	中央帯	0
						(縁石#1	右側	0.25	0.42	\$	縁石	
						(側溝幅員#1	右側	0	0.625	\$	側溝	0.25
						(側溝勾配#68	右側	0	0.625	\$	側溝	5
						(車線舗装#1	右側	0	0.625	\$	車線	
						(車線幅員#4	右側	0.013	0.875	\$	車線	3.5
						(車線勾配#68	右側	0.013	0.875	\$	車線	5
						(車線舗装#1	右側	0.013	0.875	\$	車線	
						(車線幅員#1	右側	0.188	4.375	\$	車線	3.25
						(車線勾配#68	右側	0.188	4.375	\$	車線	5
						(車線舗装#1	右側	0.188	4.375	\$	車線	
						(路肩幅員#2	右側	0.35	7.625	\$	路肩	0.75
						(路肩勾配#69	右側	0.35	7.625	\$	路肩	5
						(側溝#1	右側	0.347	8.375	\$	側溝	
						(縁石#2	右側	0.297	8.375	\$	縁石	
						(歩道幅員	右側	0.347	8.375	\$	歩道	2.5
						(歩道勾配	右側	0.347	8.375	\$	歩道	2
						(歩道舗装#1	右側	0.347	8.375	\$	歩道	2
						(路肩幅員#1	右側	0.393	10.875	\$	路肩	0.5
						(路肩勾配#37	右側	0.393	10.875	\$	路肩	0
						(盛土勾配	右側	0.393	11.375	-	盛土	1.18
						(幅杭	右側		13.2	\$	幅杭	13.2

NO.05
GH-83.46
FH-82.775

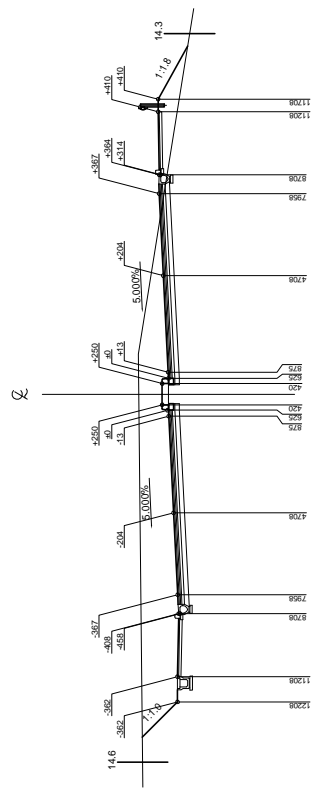

No	Entity 要素名	Name 名称	Description 説明	PredefinedType タイプ	RefPlacementStation 参照配置測点	(RefConstituentPart 参照構成要素	PlacementSide 配置位置	FormationHeightOffset 計画高との標高差	CenterLineOffset 通路中心線との離れ	SlopeDirection 勾配の向き	要素 値	参考 値
	text	text	text	type	Entity	Entity	Type	real	real	text		
#5066	CrossSectionDesignItem	No.65_横断構成	\$	横断構成グループ	No.65	(幅杭	左側	\$	-14.6 \$)	幅杭	14.6
						(切土勾配	左側	-0.362	-12.208 \$)	切土	1:1.0
						(路肩幅員#3	左側	-0.362	-11.208 \$)	路肩	1
						(路肩勾配#37	左側	-0.362	-11.208 \$)	路肩	0
						(側溝#2	左側	-0.362	-11.208 \$)	側溝	
						(歩道幅員	左側	-0.408	-8.708 \$)	歩道	2.5
						(歩道勾配	左側	-0.408	-8.708 \$)	歩道	2
						(歩道舗装#1	左側	-0.408	-8.708 \$)		
						(縁石#2	左側	-0.458	-8.708 \$)	縁石	
						(側溝#1	左側	-0.408	-8.708 \$)	側溝	
						(路肩幅員#2	左側	-0.367	-7.958 \$)	路肩	0.75
						(路肩勾配#6	左側	-0.367	-7.958 \$)	路肩	-5
						(車線幅員#1	左側	-0.204	-4.708 \$)	車線	3.25
						(車線勾配#6	左側	-0.204	-4.708 \$)	車線	-5
						(車線舗装#1	左側	-0.204	-4.708 \$)	車線	
						(車線幅員#7	左側	-0.013	-0.875 \$)	車線	3.833
						(車線勾配#6	左側	-0.013	-0.875 \$)	車線	-5
						(車線舗装#1	左側	-0.013	-0.875 \$)		
						(側溝幅員#1	左側	0	-0.625 \$)	側溝	0.25
						(側溝勾配#6	左側	0	-0.625 \$)	側溝	-5
						(車線舗装#1	左側	0	-0.625 \$)		
						(縁石#1	左側	0.25	-0.42 \$)	縁石	
						(中分幅員	中央	0	0 \$)	中央帯	1.25
						(中分勾配	中央	0	0 \$)	中央帯	0
						(縁石#1	右側	0.25	0.42 \$)	縁石	
						(側溝幅員#1	右側	0	0.625 \$)	側溝	0.25
						(側溝勾配#68	右側	0	0.625 \$)	側溝	5
						(車線舗装#1	右側	0	0.625 \$)		
						(車線幅員#7	右側	0.013	0.875 \$)	車線	3.833
						(車線勾配#68	右側	0.013	0.875 \$)	車線	5
						(車線舗装#1	右側	0.013	0.875 \$)		
						(車線幅員#1	右側	0.204	4.708 \$)	車線	3.25
						(車線勾配#68	右側	0.204	4.708 \$)	車線	5
						(車線舗装#1	右側	0.204	4.708 \$)		
						(路肩幅員#2	右側	0.367	7.958 \$)	路肩	0.75
						(路肩勾配#69	右側	0.367	7.958 \$)	路肩	5
						(側溝#1	右側	0.364	8.708 \$)	側溝	
						(縁石#2	右側	0.314	8.708 \$)	縁石	
						(歩道幅員	右側	0.364	8.708 \$)	歩道	2.5
						(歩道勾配	右側	0.364	8.708 \$)	歩道	2
						(歩道舗装#1	右側	0.364	8.708 \$)		
						(路肩幅員#1	右側	0.41	11.208 \$)	路肩	0.5
						(路肩勾配#37	右側	0.41	11.208 \$)	路肩	0
						(盛土勾配	右側	0.41	11.708 \$)	盛土	1:1.8
						(幅杭	右側		14.3 \$)	幅杭	14.3

NO.06
GH-62.46
FH-81.335

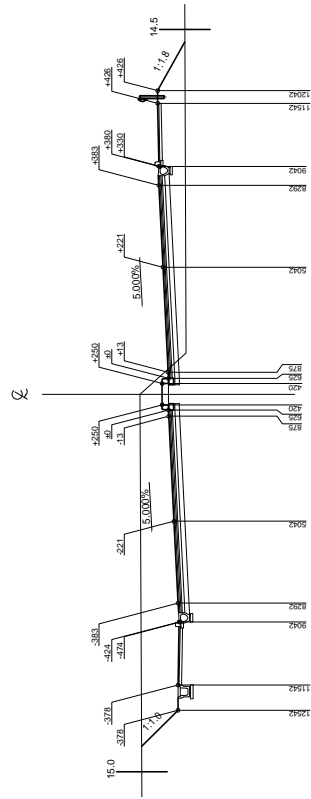
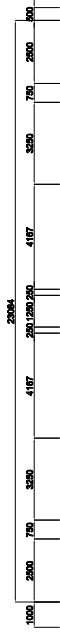

No	Entity 要素名	Name 名称	Description 説明	PredefinedType タイプ	RefPlacementStation 参照配置測点	(RefConstituentPart 参照構成要素	PlacementSide 配置位置	FormationHeightOffset 計画高との標高差	CenterLineOffset 通路中心線との離れ	SlopeDirection 勾配の向き	要素 参考	参考 値	
		text	text	type	Entity	Entity	Type	real	real	text			
#5067	CrossSectionDesignItem	No.66_横断構成	\$	横断構成グループ	No.66	(幅杭	左側	\$	-0.378	-15 \$)	幅杭	15
						(切土勾配	左側		-12.542	-)	切土	1:1.0
						(路肩幅員#3	左側		-0.378	-11.542 \$)	路肩	1
						(路肩勾配#37	左側		-0.378	-11.542 \$)	路肩	0
						(側溝#2	左側		-0.378	-11.542 \$)	側溝	
						(歩道幅員	左側		-0.424	-9.042 \$)	歩道	2.5
						(歩道勾配	左側		-0.424	-9.042 \$)	歩道	2
						(歩道舗装#1	左側		-0.424	-9.042 \$)		
						(縁石#2	左側		-0.474	-9.042 \$)	縁石	
						(側溝#1	左側		-0.424	-9.042 \$)	側溝	
						(路肩幅員#2	左側		-0.383	-8.292 \$)	路肩	0.75
						(路肩勾配#6	左側		-0.383	-8.292 \$)	路肩	-5
						(車線幅員#1	左側		-0.221	-5.042 \$)	車線	3.25
						(車線勾配#6	左側		-0.221	-5.042 \$)	車線	-5
						(車線舗装#1	左側		-0.221	-5.042 \$)		
						(車線幅員#10	左側		-0.013	-0.875 \$)	車線	4.167
						(車線勾配#6	左側		-0.013	-0.875 \$)	車線	-5
						(車線舗装#1	左側		-0.013	-0.875 \$)		
						(側溝幅員#1	左側		0	-0.625 \$)	側溝	0.25
						(側溝勾配#6	左側		0	-0.625 \$)	側溝	-5
						(車線舗装#1	左側		0	-0.625 \$)		
						(縁石#1	左側		0.25	-0.42 \$)	縁石	
						(中分幅員	中央		0	0 \$)	中央帯	1.25
						(中分勾配	中央		0	0 \$)	中央帯	0
						(縁石#1	右側		0.25	0.42 \$)	縁石	
						(側溝幅員#1	右側		0	0.625 \$)	側溝	0.25
						(側溝勾配#68	右側		0	0.625 \$)	側溝	5
						(車線舗装#1	右側		0	0.625 \$)		
						(車線幅員#10	右側		0.013	0.875 \$)	車線	4.167
						(車線勾配#68	右側		0.013	0.875 \$)	車線	5
						(車線舗装#1	右側		0.013	0.875 \$)		
						(車線幅員#1	右側		0.221	5.042 \$)	車線	3.25
						(車線勾配#68	右側		0.221	5.042 \$)	車線	5
						(車線舗装#1	右側		0.221	5.042 \$)		
						(路肩幅員#2	右側		0.383	8.292 \$)	路肩	0.75
						(路肩勾配#69	右側		0.383	8.292 \$)	路肩	5
						(側溝#1	右側		0.38	9.042 \$)	側溝	
						(縁石#2	右側		0.33	9.042 \$)	縁石	
						(歩道幅員	右側		0.38	9.042 \$)	歩道	2.5
						(歩道勾配	右側		0.38	9.042 \$)	歩道	2
						(歩道舗装#1	右側		0.38	9.042 \$)		
						(路肩幅員#1	右側		0.426	11.542 \$)	路肩	0.5
						(路肩勾配#37	右側		0.426	11.542 \$)	路肩	0
						(盛土勾配	右側		0.426	12.042 -)	盛土	1:1.8
						(幅杭	右側			14.5 \$)	幅杭	14.5

NO.57
 GH-60.20
 FH-80.454

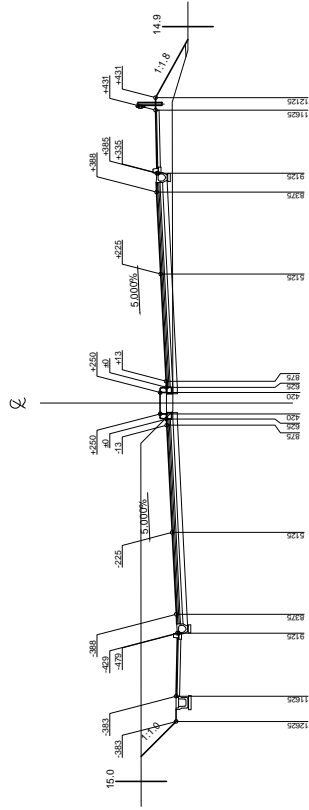
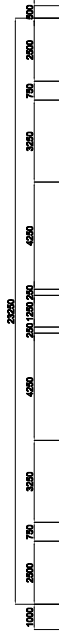

No	Entity 要素名	Name 名称	Description 説明	PredefinedType タイプ	RefPlacementStation 参照配置測点	RefConstituentPart 参照構成要素	PlacementSide 配置位置	FormationHeightOffset 計画高との標高差	CenterLineOffset 道路中心線との離れ	SlopeDirection 勾配の向き	要素 要素	参考 値
	text	text	text	type	Entity	Entity	Type	real	real	text		
#5068	CrossSectionDesignItem	No.67_横断構成	\$	横断構成グループ	No.67	(幅杭	左側	\$	-15	-	幅杭	15
						(切土勾配	左側		-12.625	-	切土	1:1.0
						(路肩幅員#3	左側		-11.625	\$	路肩	1
						(路肩勾配#37	左側		-11.625	\$	路肩	0
						(側溝#2	左側		-11.625	\$	側溝	2.5
						(歩道幅員	左側		-9.125	\$	歩道	2
						(歩道勾配	左側		-9.125	\$	歩道	2
						(歩道舗装#1	左側		-9.125	\$	歩道	2
						(縁石#2	左側		-9.125	\$	縁石	
						(側溝#1	左側		-9.125	\$	側溝	
						(路肩幅員#2	左側		-8.375	\$	路肩	0.75
						(路肩勾配#6	左側		-8.375	\$	路肩	-5
						(車線幅員#1	左側		-5.125	\$	車線	3.25
						(車線勾配#6	左側		-0.225	\$	車線	-5
						(車線舗装#1	左側		-5.125	\$	車線	4.25
						(車線幅員#11	左側		-0.013	\$	車線	-5
						(車線勾配#6	左側		-0.013	\$	車線	
						(車線舗装#1	左側		-0.875	\$	側帯	0.25
						(側帯幅員#1	左側		-0.625	\$	側帯	-5
						(側帯勾配#6	左側		-0.625	\$	側帯	
						(車線舗装#1	左側		-0.625	\$	側帯	
						(縁石#1	左側	0.25	-0.42	\$	縁石	1.25
						(中分幅員	中央	0	0	\$	中央帯	0
						(中分勾配	中央	0	0	\$	中央帯	0
						(縁石#1	右側	0.25	0.42	\$	縁石	0.25
						(側帯幅員#1	右側	0	0.625	\$	側帯	5
						(側帯勾配#68	右側	0	0.625	\$	側帯	5
						(車線舗装#1	右側	0	0.625	\$	側帯	5
						(車線幅員#11	右側	0.013	0.875	\$	車線	4.25
						(車線勾配#68	右側	0.013	0.875	\$	車線	5
						(車線舗装#1	右側	0.013	0.875	\$	車線	5
						(車線幅員#1	右側	0.225	5.125	\$	車線	3.25
						(車線勾配#68	右側	0.225	5.125	\$	車線	5
						(車線舗装#1	右側	0.225	5.125	\$	車線	5
						(路肩幅員#2	右側	0.388	8.375	\$	路肩	0.75
						(路肩勾配#69	右側	0.388	8.375	\$	路肩	5
						(側溝#1	右側	0.385	9.125	\$	側溝	
						(縁石#2	右側	0.335	9.125	\$	縁石	2.5
						(歩道幅員	右側	0.385	9.125	\$	歩道	2
						(歩道勾配	右側	0.385	9.125	\$	歩道	2
						(歩道舗装#1	右側	0.385	9.125	\$	歩道	2
						(路肩幅員#1	右側	0.431	11.625	\$	路肩	0.5
						(路肩勾配#37	右側	0.431	11.625	\$	路肩	0
						(盛土勾配	右側	0.431	12.125	-	盛土	1:1.8
						(幅杭	右側		14.9	\$	幅杭	14.9

NO.08
GH-89.87
FH-89.774

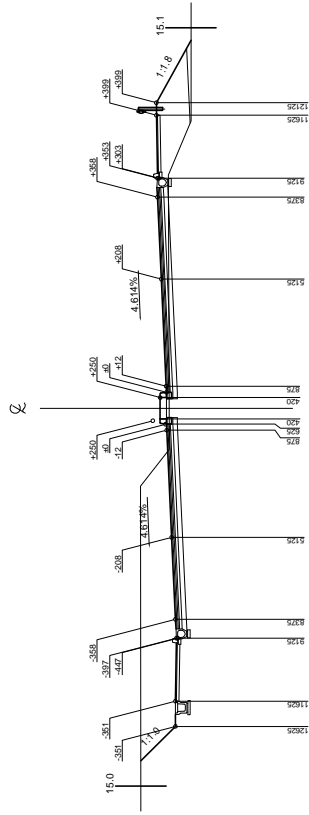

No	Entity	Name	Description	PredefinedType	RefPlacementStation	(RefConstituentPart	PlacementSide	FormationHeightOffset	CenterLineOffset	SlopeDirection	参考	参考
	要素名	名称	説明	タイプ	参照配置測点	(要素	位置	計画高との標高差	道路中心線との離れ	勾配の向き	要素	値
	CrossSectionDesignItem	text	text	type	Entity	(Entity	Type	real	real	text		
#5069		No.68_横断構成	\$	横断構成グループ	No.68	(幅杭	左側	\$	-15	-	幅杭	15
						(切土勾配	左側	-0.351	-12.625	-	切土	1:1.0
						(路肩幅員#3	左側	-0.351	-11.625	\$	路肩	1
						(路肩勾配#37	左側	-0.351	-11.625	\$	路肩	0
						(側溝#2	左側	-0.351	-11.625	\$	側溝	
						(歩道幅員	左側	-0.397	-9.125	\$	歩道	2.5
						(歩道勾配	左側	-0.397	-9.125	\$	歩道	2
						(歩道舗装#1	左側	-0.397	-9.125	\$		
						(縁石#2	左側	-0.447	-9.125	\$	縁石	
						(側溝#1	左側	-0.397	-9.125	\$	側溝	
						(路肩幅員#2	左側	-0.358	-8.375	\$	路肩	0.75
						(路肩勾配#7	左側	-0.358	-8.375	\$	路肩	-4.614
						(車線幅員#1	左側	-0.208	-5.125	\$	車線	3.25
						(車線勾配#7	左側	-0.208	-5.125	\$	車線	-4.614
						(車線舗装#1	左側	-0.208	-5.125	\$		
						(車線幅員#11	左側	-0.012	-0.875	\$	車線	4.25
						(車線勾配#7	左側	-0.012	-0.875	\$	車線	-4.614
						(車線舗装#1	左側	-0.012	-0.875	\$		
						(側溝幅員#1	左側	0	-0.625	\$	側溝	0.25
						(側溝勾配#7	左側	0	-0.625	\$	側溝	-4.614
						(車線舗装#1	左側	0	-0.625	\$		
						(縁石#1	左側	0.25	-0.42	\$	縁石	
						(中分幅員	中央	0	0	\$	中央帯	1.25
						(中分勾配	中央	0	0	\$	中央帯	0
						(縁石#1	右側	0.25	0.42	\$	縁石	
						(側溝幅員#1	右側	0	0.625	\$	側溝	0.25
						(側溝勾配#67	右側	0	0.625	\$	側溝	4.614
						(車線舗装#1	右側	0	0.625	\$		
						(車線幅員#11	右側	0.012	0.875	\$	車線	4.25
						(車線勾配#67	右側	0.012	0.875	\$	車線	4.614
						(車線舗装#1	右側	0.012	0.875	\$		
						(車線幅員#1	右側	0.208	5.125	\$	車線	3.25
						(車線勾配#67	右側	0.208	5.125	\$	車線	4.614
						(車線舗装#1	右側	0.208	5.125	\$		
						(路肩幅員#2	右側	0.358	8.375	\$	路肩	0.75
						(路肩勾配#68	右側	0.358	8.375	\$	路肩	4.614
						(側溝#1	右側	0.353	9.125	\$	側溝	
						(縁石#2	右側	0.303	9.125	\$	縁石	
						(歩道幅員	右側	0.353	9.125	\$	歩道	2.5
						(歩道勾配	右側	0.353	9.125	\$	歩道	2
						(歩道舗装#1	右側	0.353	9.125	\$		
						(路肩幅員#1	右側	0.399	11.625	\$	路肩	0.5
						(路肩勾配#37	右側	0.399	11.625	\$	路肩	0
						(盛土勾配	右側	0.399	12.125	-	盛土	1:1.8
						(幅杭	右側	\$	15.1	\$	幅杭	15.1

NO.08
GH-69.13
FH-69.265

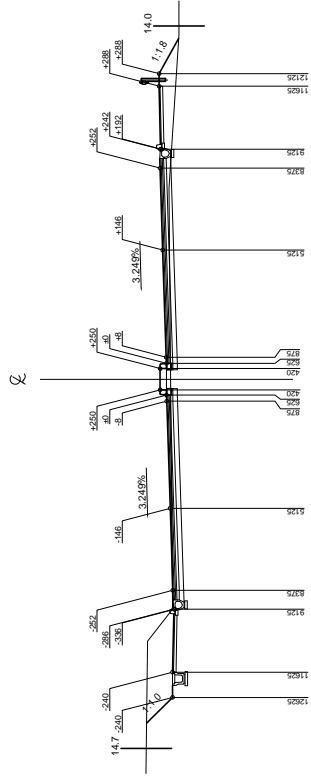

No	Entity	Name	Description	PredefinedType	RefPlacementStation	(RefConstituentPart	PlacementSide	FormationHeightOffset	CenterLineOffset	SlopeDirection	参考	参考
	要素名	名称	説明	タイプ	参照配置測点	(参照構成要素	配置位置	計画高との標高差	道路中心線との離れ	勾配の向き	要素	値
		text	text	type	Entity	(Entity	Type	real	real	text		
#5070	CrossSectionDesignItem	No.69 横断構成	\$	横断構成グループ	No.69	(幅杭	左側	\$	-14.7	\$	幅杭	14.7
						(切土勾配	左側	-0.24	-12.625	-	切土	1:1.0
						(路肩幅員#3	左側	-0.24	-11.625	\$	路肩	1
						(路肩勾配#37	左側	-0.24	-11.625	\$	路肩	0
						(側溝#2	左側	-0.24	-11.625	\$	側溝	2.5
						(歩道幅員	左側	-0.286	-9.125	\$	歩道	2
						(歩道勾配	左側	-0.286	-9.125	\$	歩道	2
						(歩道舗装#1	左側	-0.286	-9.125	\$	歩道	2
						(縁石#2	左側	-0.336	-9.125	\$	縁石	
						(側溝#1	左側	-0.286	-9.125	\$	側溝	
						(側溝#2	左側	-0.286	-9.125	\$	側溝	
						(路肩幅員#2	左側	-0.252	-8.375	\$	路肩	0.75
						(路肩勾配#16	左側	-0.252	-8.375	\$	路肩	-3.249
						(車線幅員#1	左側	-0.146	-5.125	\$	車線	3.25
						(車線勾配#16	左側	-0.146	-5.125	\$	車線	-3.249
						(車線舗装#1	左側	-0.146	-5.125	\$	車線	-3.249
						(車線幅員#11	左側	-0.008	-0.875	\$	車線	4.25
						(車線勾配#16	左側	-0.008	-0.875	\$	車線	-3.249
						(車線舗装#1	左側	-0.008	-0.875	\$	車線	-3.249
						(側溝幅員#1	左側	0	-0.625	\$	側溝	0.25
						(側溝幅員#1	左側	0	-0.625	\$	側溝	0.25
						(側溝勾配#16	左側	0	-0.625	\$	側溝	-3.249
						(車線舗装#1	左側	0	-0.625	\$	車線	-3.249
						(縁石#1	左側	0.25	-0.42	\$	縁石	
						(中分幅員	中央	0	0	\$	中央帯	1.25
						(中分勾配	中央	0	0	\$	中央帯	0
						(縁石#1	右側	0.25	0.42	\$	縁石	
						(側溝幅員#1	右側	0	0.625	\$	側溝	0.25
						(側溝勾配#58	右側	0	0.625	\$	側溝	3.249
						(車線舗装#1	右側	0	0.625	\$	側溝	3.249
						(車線幅員#11	右側	0.008	0.875	\$	車線	4.25
						(車線勾配#58	右側	0.008	0.875	\$	車線	3.249
						(車線舗装#1	右側	0.008	0.875	\$	車線	3.249
						(車線幅員#1	右側	0.146	5.125	\$	車線	3.25
						(車線勾配#58	右側	0.146	5.125	\$	車線	3.249
						(車線舗装#1	右側	0.146	5.125	\$	車線	3.249
						(路肩幅員#2	右側	0.252	8.375	\$	路肩	0.75
						(路肩勾配#59	右側	0.252	8.375	\$	路肩	3.249
						(側溝#1	右側	0.242	9.125	\$	側溝	3.249
						(縁石#2	右側	0.192	9.125	\$	側溝	3.249
						(歩道幅員	右側	0.242	9.125	\$	縁石	2.5
						(歩道勾配	右側	0.242	9.125	\$	縁石	2.5
						(歩道舗装#1	右側	0.242	9.125	\$	歩道	2
						(歩道幅員#1	右側	0.242	9.125	\$	歩道	2
						(路肩幅員#1	右側	0.288	11.625	\$	路肩	0.5
						(路肩勾配#37	右側	0.288	11.625	\$	路肩	0
						(盛土勾配	右側	0.288	12.125	-	盛土	1:1.8
						(幅杭	右側	\$	14	\$	幅杭	14

NO.70
GH-58.81
FH-58.875

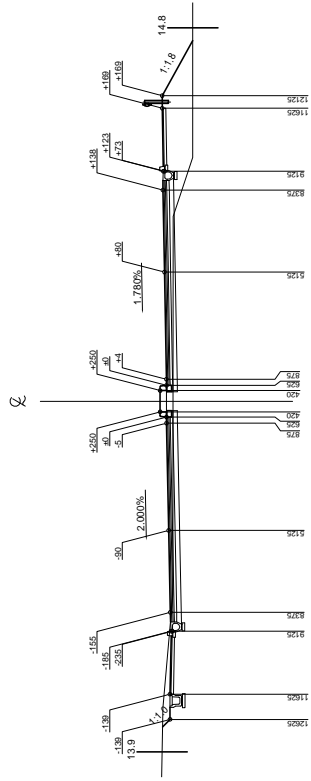
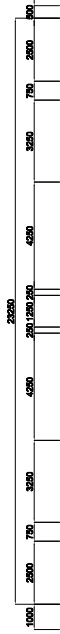

No	Entity 要素名	Name 名称	Description 説明	PredefinedType タイプ	RefPlacementStation 参照配置測点	RefConstituentPart 参照構成要素	PlacementSide 配置位置	FormationHeightOffset 計画高との標高差	CenterLineOffset 道路中心線との離れ	SlopeDirection 勾配の向き	参考 要素	参考 値
	text	text	text	type	Entity	Entity	Type	real	real	text		
#5071	CrossSectionDesignItem	No.70_横断構成	\$	横断構成グループ	No.70	(幅杭	左側	\$	-13.9)	幅杭	13.9
						(切土勾配	左側		-12.625)	切土	1:1.0
						(路肩幅員#3	左側		-11.625)	路肩	0
						(路肩勾配#37	左側		-11.625)	路肩	0
						(側溝#2	左側		-11.625)	側溝	2.5
						(歩道幅員	左側		-9.125)	歩道	2
						(歩道勾配	左側		-9.125)	歩道	2
						(歩道舗装#1	左側		-9.125)	歩道	2
						(縁石#2	左側		-9.125)	縁石	
						(側溝#1	左側		-9.125)	側溝	
						(路肩幅員#2	左側		-8.375)	路肩	0.75
						(路肩勾配#24	左側		-8.375)	路肩	-2
						(車線幅員#1	左側		-5.125)	車線	3.25
						(車線勾配#24	左側		-5.125)	車線	-2
						(車線舗装#1	左側		-5.125)	車線	-2
						(車線幅員#11	左側		-0.005)	車線	4.25
						(車線勾配#24	左側		-0.875)	車線	-2
						(車線舗装#1	左側		-0.875)	車線	-2
						(側溝幅員#1	左側		-0.005)	側溝	0.25
						(側溝幅員#1	左側		-0.625)	側溝	0.25
						(側溝勾配#24	左側		-0.625)	側溝	-2
						(車線舗装#1	左側		-0.625)	車線	-2
						(縁石#1	左側	0.25	-0.42)	縁石	1.25
						(中分幅員	中央	0	0)	中央帯	1.25
						(中分勾配	中央	0	0)	中央帯	0
						(縁石#1	右側	0.25	0.42)	縁石	0
						(側溝幅員#1	右側	0	0.625)	側溝	0.25
						(側溝勾配#47	右側	0	0.625)	側溝	1.78
						(車線舗装#1	右側	0	0.625)	車線	1.78
						(車線幅員#11	右側	0.004	0.875)	車線	4.25
						(車線勾配#47	右側	0.004	0.875)	車線	1.78
						(車線舗装#1	右側	0.004	0.875)	車線	1.78
						(車線幅員#1	右側	0.08	5.125)	車線	3.25
						(車線勾配#47	右側	0.08	5.125)	車線	1.78
						(車線舗装#1	右側	0.08	5.125)	車線	1.78
						(路肩幅員#2	右側	0.138	8.375)	路肩	0.75
						(路肩勾配#48	右側	0.138	8.375)	路肩	1.78
						(側溝#1	右側	0.123	9.125)	側溝	
						(縁石#2	右側	0.073	9.125)	縁石	
						(歩道幅員	右側	0.123	9.125)	歩道	2.5
						(歩道勾配	右側	0.123	9.125)	歩道	2
						(歩道舗装#1	右側	0.123	9.125)	歩道	2
						(路肩幅員#1	右側	0.169	11.625)	路肩	0.5
						(路肩勾配#37	右側	0.169	11.625)	路肩	0
						(盛土勾配	右側	0.169	12.125)	盛土	1:1.8
						(幅杭	右側		14.8)	幅杭	14.8

NO.71
GH-68.13
FH-68.455

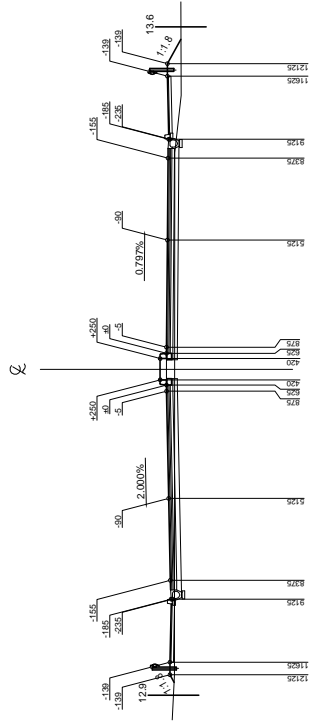

No	Entity 要素名	Name 名称	Description 説明	PredefinedType タイプ	RefPlacementStation 参照配置測点	RefConstituentPart 参照構成要素	PlacementSide 配置位置	FormationHeightOffset 計画高との標高差	CenterLineOffset 道路中心線との離れ	SlopeDirection 勾配の向き	参考 要素	参考 値
	text	text	text	type	Entity	Entity	Type	real	real	text		
#5072	CrossSectionDesignItem	No.71_横断構成	\$	横断構成グループ	No.71	(幅杭	左側	\$	-12.9	-	幅杭	12.9
						(盛土勾配	左側		-12.625	-	盛土	11.8
						(路肩幅員#3	左側		-11.625	\$	路肩	1
						(路肩勾配#37	左側		-11.625	\$	路肩	0
						(歩道幅員	左側		-9.125	\$	歩道	2.5
						(歩道勾配	左側		-9.125	\$	歩道	2
						(歩道舗装#1	左側		-9.125	\$		
						(縁石#2	左側		-9.125	\$	縁石	
						(側溝#1	左側		-9.125	\$	側溝	
						(路肩幅員#2	左側		-8.375	\$	路肩	0.75
						(路肩勾配#24	左側		-8.375	\$	路肩	-2
						(車線幅員#1	左側		-5.125	\$	車線	3.25
						(車線勾配#24	左側		-5.125	\$	車線	-2
						(車線舗装#1	左側		-5.125	\$		
						(車線幅員#11	左側		-0.875	\$	車線	4.25
						(車線勾配#24	左側		-0.875	\$	車線	-2
						(車線舗装#1	左側		-0.875	\$		
						(側溝幅員#1	左側	0	-0.625	\$	側溝	0.25
						(側溝勾配#24	左側	0	-0.625	\$	側溝	-2
						(車線舗装#1	左側	0	-0.625	\$		
						(縁石#1	左側	0.25	-0.42	\$	縁石	
						(中分幅員	中央	0	0	\$	中央帯	1.25
						(中分勾配	中央	0	0	\$	中央帯	0
						(縁石#1	右側	0.25	0.42	\$	縁石	
						(側溝幅員#1	右側	0	0.625	\$	側溝	0.25
						(側溝勾配#24	右側	0	0.625	\$	側溝	-2
						(車線舗装#1	右側	0	0.625	\$		
						(車線幅員#11	右側	-0.005	0.875	\$	車線	4.25
						(車線勾配#24	右側	-0.005	0.875	\$	車線	-2
						(車線舗装#1	右側	-0.005	0.875	\$		
						(車線幅員#1	右側	-0.09	5.125	\$	車線	3.25
						(車線勾配#24	右側	-0.09	5.125	\$	車線	-2
						(車線舗装#1	右側	-0.09	5.125	\$		
						(路肩幅員#2	右側	-0.155	8.375	\$	路肩	0.75
						(路肩勾配#24	右側	-0.155	8.375	\$	路肩	-2
						(側溝#1	右側	-0.185	9.125	\$	側溝	
						(縁石#2	右側	-0.235	9.125	\$	縁石	
						(歩道幅員	右側	-0.185	9.125	\$	歩道	2.5
						(歩道勾配	右側	-0.185	9.125	\$	歩道	2
						(歩道舗装#1	右側	-0.185	9.125	\$		
						(路肩幅員#1	右側	-0.139	11.625	\$	路肩	0.5
						(路肩勾配#37	右側	-0.139	11.625	\$	路肩	0
						(盛土勾配	右側	-0.139	12.125	-	盛土	11.8
						(幅杭	右側	\$	13.6	\$	幅杭	13.6

NO.72
GH=57.88
FH=58.035

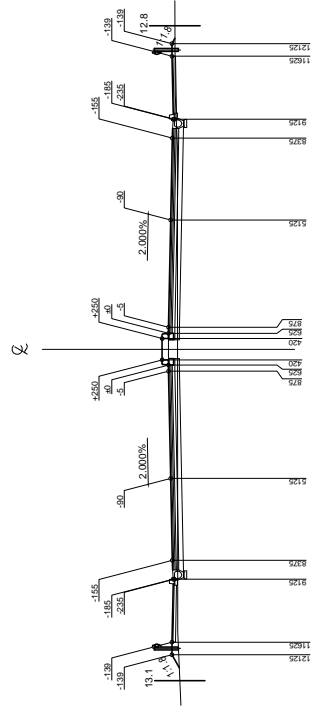

No	Entity 要素名	Name 名称	Description 説明	PredefinedType タイプ	RefPlacementStation 参照配置測点	RefConstituentPart 参照構成要素	PlacementSide 配置位置	FormationHeightOffset 計画高との標高差	CenterLineOffset 道路中心線との離れ	SlopeDirection 勾配の向き	参考 要素	参考 値
	text	text	text	type	Entity	Entity	Type	real	real	text		
#5073	CrossSectionDesignItem	No.72_横断構成	\$	横断構成グループ	No.72	(幅杭	左側	\$	-13.1)	幅杭	13.1
						(盛土勾配	左側		-12.125)	盛土	11.8
						(路肩幅員#1	左側	-0.139	-11.625)	路肩	0.5
						(路肩勾配#37	左側	-0.139	-11.625)	路肩	0
						(歩道幅員	左側	-0.185	-9.125)	歩道	2.5
						(歩道勾配	左側	-0.185	-9.125)	歩道	2
						(歩道舗装#1	左側	-0.185	-9.125)		
						(縁石#2	左側	-0.235	-9.125)	縁石	
						(側溝#1	左側	-0.185	-9.125)	側溝	
						(路肩幅員#2	左側	-0.155	-8.375)	路肩	0.75
						(路肩勾配#24	左側	-0.155	-8.375)	路肩	-2
						(車線幅員#1	左側	-0.09	-5.125)	車線	3.25
						(車線勾配#24	左側	-0.09	-5.125)	車線	-2
						(車線舗装#1	左側	-0.09	-5.125)		
						(車線幅員#11	左側	-0.005	-0.875)	車線	4.25
						(車線勾配#24	左側	-0.005	-0.875)	車線	-2
						(車線舗装#1	左側	-0.005	-0.875)		
						(側溝幅員#1	左側	0	-0.625)	側溝	0.25
						(側溝勾配#24	左側	0	-0.625)	側溝	-2
						(車線舗装#1	左側	0	-0.625)		
						(縁石#1	左側	0.25	-0.42)	縁石	
						(中分幅員	中央	0	0)	中央帯	1.25
						(中分勾配	中央	0	0)	中央帯	0
						(縁石#1	右側	0.25	0.42)	縁石	
						(側溝幅員#1	右側	0	0.625)	側溝	0.25
						(側溝勾配#24	右側	0	0.625)	側溝	-2
						(車線舗装#1	右側	0	0.625)		
						(車線幅員#11	右側	-0.005	0.875)	車線	4.25
						(車線勾配#24	右側	-0.005	0.875)	車線	-2
						(車線舗装#1	右側	-0.005	0.875)		
						(車線幅員#1	右側	-0.09	5.125)	車線	3.25
						(車線勾配#24	右側	-0.09	5.125)	車線	-2
						(車線舗装#1	右側	-0.09	5.125)		
						(路肩幅員#2	右側	-0.155	8.375)	路肩	0.75
						(路肩勾配#24	右側	-0.155	8.375)	路肩	-2
						(側溝#1	右側	-0.185	9.125)	側溝	
						(縁石#2	右側	-0.235	9.125)	縁石	
						(歩道幅員	右側	-0.185	9.125)	歩道	2.5
						(歩道勾配	右側	-0.185	9.125)	歩道	2
						(歩道舗装#1	右側	-0.185	9.125)		
						(路肩幅員#1	右側	-0.139	11.625)	路肩	0.5
						(路肩勾配#37	右側	-0.139	11.625)	路肩	0
						(盛土勾配	右側	-0.139	12.125)	盛土	11.8
						(幅杭	右側	\$	12.8)	幅杭	12.8

NO.73
GH-67.28
FH-67.615

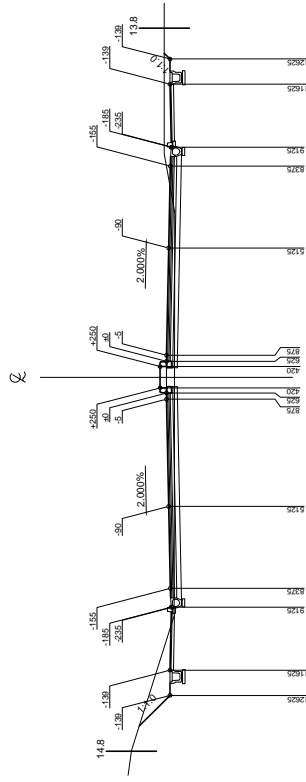

No	Entity 要素名	Name 名称	Description 説明	PredefinedType タイプ	RefPlacementStation 参照配置測点	RefConstituentPart 参照構成要素	PlacementSide 配置位置	FormationHeightOffset 計画高との標高差	CenterLineOffset 道路中心線との離れ	SlopeDirection 勾配の向き	参考 要素	参考 値
	text	text	text	type	Entity	Entity	Type	real	real	text		
#5074	CrossSectionDesignItem	No.73_横断構成	\$	横断構成グループ	No.73	(幅杭	左側	\$	-14.8)	幅杭	14.8
						(切土勾配	左側		-12.625)	切土	1:1.0
						(路肩幅員#3	左側		-11.625)	路肩	0
						(路肩勾配#37	左側		-11.625)	路肩	0
						(側溝#2	左側		-11.625)	側溝	2.5
						(歩道幅員	左側		-9.125)	歩道	2
						(歩道勾配	左側		-9.125)	歩道	2
						(歩道舗装#1	左側		-9.125)	歩道	2
						(縁石#2	左側		-9.125)	縁石	
						(側溝#1	左側		-9.125)	側溝	
						(路肩幅員#2	左側		-8.375)	路肩	0.75
						(路肩勾配#24	左側		-8.375)	路肩	-2
						(車線幅員#1	左側		-5.125)	車線	3.25
						(車線勾配#24	左側		-5.125)	車線	-2
						(車線舗装#1	左側		-5.125)	車線	-2
						(車線幅員#11	左側		-0.875)	車線	4.25
						(車線勾配#24	左側		-0.875)	車線	-2
						(車線舗装#1	左側		-0.875)	車線	-2
						(側溝幅員#1	左側		-0.625)	側溝	0.25
						(側溝勾配#24	左側		-0.625)	側溝	-2
						(車線舗装#1	左側		-0.625)	車線	-2
						(縁石#1	左側	0.25	-0.42)	縁石	
						(中分幅員	中央	0	0)	中央帯	1.25
						(中分勾配	中央	0	0)	中央帯	0
						(縁石#1	右側	0.25	0.42)	縁石	
						(側溝幅員#1	右側	0	0.625)	側溝	0.25
						(側溝勾配#24	右側	0	0.625)	側溝	-2
						(車線舗装#1	右側	0	0.625)	車線	-2
						(車線幅員#11	右側	-0.005	0.875)	車線	4.25
						(車線勾配#24	右側	-0.005	0.875)	車線	-2
						(車線舗装#1	右側	-0.005	0.875)	車線	-2
						(車線幅員#1	右側	-0.09	5.125)	車線	3.25
						(車線勾配#24	右側	-0.09	5.125)	車線	-2
						(車線舗装#1	右側	-0.09	5.125)	車線	-2
						(路肩幅員#2	右側	-0.155	8.375)	路肩	0.75
						(路肩勾配#24	右側	-0.155	8.375)	路肩	-2
						(側溝#1	右側	-0.185	9.125)	側溝	
						(縁石#2	右側	-0.235	9.125)	縁石	
						(歩道幅員	右側	-0.185	9.125)	歩道	2.5
						(歩道勾配	右側	-0.185	9.125)	歩道	2
						(歩道舗装#1	右側	-0.185	9.125)	歩道	2
						(路肩幅員#3	右側	-0.139	11.625)	路肩	1
						(路肩勾配#37	右側	-0.139	11.625)	路肩	0
						(盛土勾配	右側	-0.139	12.625)	盛土	1:1.8
						(幅杭	右側		13.8)	幅杭	13.8

NO.74
GH-67.06
FH-67.105

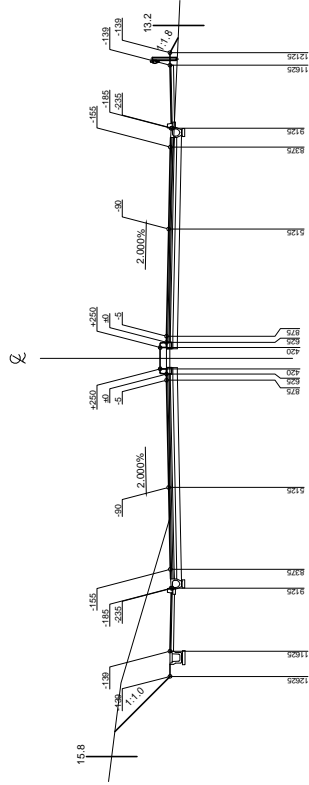
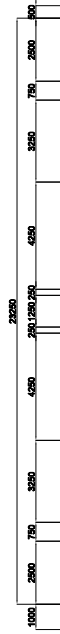

No	Entity 要素名	Name 名称	Description 説明	PredefinedType タイプ	RefPlacementStation 参照配置測点	RefConstituentPart 参照構成要素	PlacementSide 配置位置	FormationHeightOffset 計画高との標高差	CenterLineOffset 道路中心線との離れ	SlopeDirection 勾配の向き	参考 要素	参考 値
	text	text	text	type	Entity	Entity	Type	real	real	text		
#5075	CrossSectionDesignItem	No.74_横断構成	\$	横断構成グループ	No.74	(幅杭	左側	\$	-15.8)	幅杭	15.8
						(切土勾配	左側		-11.625	-	切土	1:1.0
						(路肩幅員#3	左側		-10.625	\$	路肩	1
						(路肩勾配#37	左側		-10.625	\$	路肩	0
						(側溝#2	左側		-10.625	\$	側溝	2.5
						(歩道幅員	左側		-8.125	\$	歩道	2
						(歩道勾配	左側		-8.125	\$	歩道	2
						(歩道舗装#1	左側		-8.125	\$	歩道	2
						(縁石#2	左側		-8.125	\$	縁石	
						(側溝#1	左側		-8.125	\$	側溝	
						(路肩幅員#2	左側		-7.375	\$	路肩	0.75
						(路肩勾配#24	左側		-7.375	\$	路肩	-2
						(車線幅員#1	左側		-4.125	\$	車線	3.25
						(車線勾配#24	左側		-4.125	\$	車線	-2
						(車線舗装#1	左側		-4.125	\$	車線	3.25
						(車線幅員#1	左側		-0.875	\$	車線	-2
						(車線勾配#24	左側		-0.875	\$	車線	-2
						(車線舗装#1	左側		-0.875	\$	車線	-2
						(側溝幅員#1	左側		-0.625	\$	側溝	0.25
						(側溝勾配#24	左側		-0.625	\$	側溝	-2
						(車線舗装#1	左側		-0.625	\$	車線	1.25
						(縁石#1	左側		-0.42	\$	縁石	
						(中分幅員	中央		0	\$	中央帯	1.25
						(中分勾配	中央		0	\$	中央帯	0
						(縁石#1	右側		0.42	\$	縁石	
						(側溝幅員#1	右側		0.625	\$	側溝	0.25
						(側溝勾配#24	右側		0.625	\$	側溝	-2
						(車線舗装#1	右側		0.625	\$	車線	3.25
						(車線幅員#1	右側		0.875	\$	車線	-2
						(車線勾配#24	右側		0.875	\$	車線	-2
						(車線舗装#1	右側		0.875	\$	車線	-2
						(車線幅員#1	右側		4.125	\$	車線	3.25
						(車線勾配#24	右側		4.125	\$	車線	-2
						(車線舗装#1	右側		4.125	\$	車線	-2
						(路肩幅員#2	右側		4.125	\$	路肩	0.75
						(路肩勾配#24	右側		7.375	\$	路肩	-2
						(側溝#1	右側		8.125	\$	側溝	
						(縁石#2	右側		8.125	\$	縁石	2.5
						(歩道幅員	右側		8.125	\$	歩道	2
						(歩道勾配	右側		8.125	\$	歩道	2
						(歩道舗装#1	右側		8.125	\$	歩道	2
						(路肩幅員#1	右側		10.625	\$	路肩	0.5
						(路肩勾配#37	右側		10.625	\$	路肩	0
						(盛土勾配	右側		11.125	-	盛土	1:1.8
						(幅杭	右側		13.2	\$	幅杭	13.2

NO. 53
GH-61.53
FH-61.525

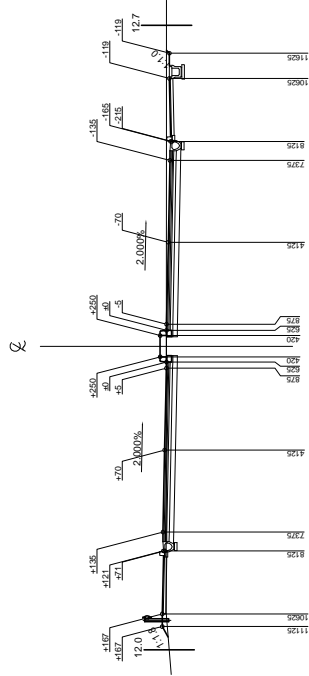

No	Entity 要素名	Name 名称	Description 説明	PredefinedType タイプ	RefPlacementStation 参照配置測点	RefConstituentPart 参照構成要素	PlacementSide 配置位置	FormationHeightOffset 計画高との標高差	CenterLineOffset 道路中心線との離れ	SlopeDirection 勾配の向き	参考 要素	参考 値
	text	text	text	type	Entity	Entity	Type	real	real	text		
#5076	CrossSectionDesignItem	No.75_横断構成	\$	横断構成グループ	No.75	(幅杭	左側	\$	-14.9	-	幅杭	14.9
						(切土勾配	左側		-12.625	-	切土	1:1.0
						(路肩幅員#3	左側		-11.625	\$	路肩	0
						(路肩勾配#37	左側		-11.625	\$	路肩	0
						(側溝#2	左側		-11.625	\$	側溝	2.5
						(歩道幅員	左側		-9.125	\$	歩道	2
						(歩道勾配	左側		-9.125	\$	歩道	2
						(歩道舗装#1	左側		-9.125	\$	歩道	2
						(縁石#2	左側		-9.125	\$	縁石	
						(側溝#1	左側		-9.125	\$	側溝	
						(路肩幅員#2	左側		-8.375	\$	路肩	0.75
						(路肩勾配#24	左側		-8.375	\$	路肩	-2
						(車線幅員#1	左側		-5.125	\$	車線	3.25
						(車線勾配#24	左側		-5.125	\$	車線	-2
						(車線舗装#1	左側		-5.125	\$	車線	-2
						(車線幅員#11	左側		-0.875	\$	車線	4.25
						(車線勾配#24	左側		-0.875	\$	車線	-2
						(車線舗装#1	左側		-0.875	\$	車線	-2
						(側溝幅員#1	左側		-0.625	\$	側溝	0.25
						(側溝勾配#24	左側		-0.625	\$	側溝	-2
						(車線舗装#1	左側		-0.625	\$	車線	-2
						(縁石#1	左側	0.25	-0.42	\$	縁石	
						(中分幅員	中央	0	0	\$	中央帯	1.25
						(中分勾配	中央	0	0	\$	中央帯	0
						(縁石#1	右側	0.25	0.42	\$	縁石	
						(側溝幅員#1	右側	0	0.625	\$	側溝	0.25
						(側溝勾配#24	右側	0	0.625	\$	側溝	-2
						(車線舗装#1	右側	0	0.625	\$	車線	-2
						(車線幅員#11	右側	-0.005	0.875	\$	車線	4.25
						(車線勾配#24	右側	-0.005	0.875	\$	車線	-2
						(車線舗装#1	右側	-0.005	0.875	\$	車線	-2
						(車線幅員#1	右側	-0.09	5.125	\$	車線	3.25
						(車線勾配#24	右側	-0.09	5.125	\$	車線	-2
						(車線舗装#1	右側	-0.09	5.125	\$	車線	-2
						(路肩幅員#2	右側	-0.155	8.375	\$	路肩	0.75
						(路肩勾配#24	右側	-0.155	8.375	\$	路肩	-2
						(側溝#1	右側	-0.185	9.125	\$	側溝	
						(縁石#2	右側	-0.235	9.125	\$	縁石	
						(歩道幅員	右側	-0.185	9.125	\$	歩道	2.5
						(歩道勾配	右側	-0.185	9.125	\$	歩道	2
						(歩道舗装#1	右側	-0.185	9.125	\$	歩道	2
						(側溝#2	右側	-0.139	11.625	\$	側溝	
						(路肩幅員#3	右側	-0.139	11.625	\$	路肩	1
						(路肩勾配#37	右側	-0.139	11.625	\$	路肩	0
						(切土勾配	右側	-0.139	12.625	-	切土	1:1.0
						(幅杭	右側		13.7	\$	幅杭	13.7

NO.75
GH=56.41
FH=56.775

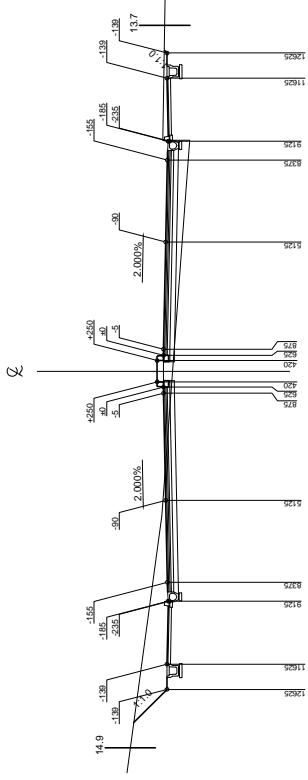
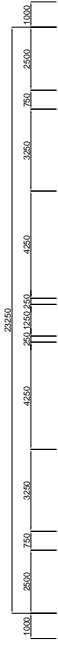

No	Entity 要素名	Name 名称	Description 説明	PredefinedType タイプ	RefPlacementStation 参照配置測点	RefConstituentPart 参照構成要素	PlacementSide 配置位置	FormationHeightOffset 計画高との標高差	CenterLineOffset 道路中心線との離れ	SlopeDirection 勾配の向き	参考 要素	参考 値
	text	text	text	type	Entity	Entity	Type	real	real	text		
#5077	CrossSectionDesignItem	No.76_横断構成	\$	横断構成グループ	No.76	(幅杭	左側	\$	-13.9	-	幅杭	13.9
						(盛土勾配	左側		-11.875	-	盛土	11.8
						(路肩幅員#1	左側	-0.134	-11.375	\$	路肩	0.5
						(路肩勾配#37	左側	-0.134	-11.375	\$	路肩	0
						(歩道幅員	左側	-0.18	-8.875	\$	歩道	2.5
						(歩道勾配	左側	-0.18	-8.875	\$	歩道	2
						(歩道舗装#1	左側	-0.18	-8.875	\$		
						(縁石#2	左側	-0.23	-8.875	\$	縁石	
						(側溝#1	左側	-0.18	-8.875	\$	側溝	
						(路肩幅員#2	左側	-0.15	-8.125	\$	路肩	0.75
						(路肩勾配#24	左側	-0.15	-8.125	\$	路肩	-2
						(車線幅員#1	左側	-0.085	-4.875	\$	車線	3.25
						(車線勾配#24	左側	-0.085	-4.875	\$	車線	-2
						(車線舗装#1	左側	-0.085	-4.875	\$		
						(車線幅員#8	左側	-0.005	-0.875	\$	車線	4
						(車線勾配#24	左側	-0.005	-0.875	\$	車線	-2
						(車線舗装#1	左側	-0.005	-0.875	\$		
						(側溝幅員#1	左側	0	-0.625	\$	側溝	0.25
						(側溝勾配#24	左側	0	-0.625	\$	側溝	-2
						(車線舗装#1	左側	0	-0.625	\$		
						(縁石#1	左側	0.25	-0.42	\$	縁石	
						(中分幅員	中央	0	0	\$	中央帯	1.25
						(中分勾配	中央	0	0	\$	中央帯	0
						(縁石#1	右側	0.25	0.42	\$	縁石	
						(側溝幅員#1	右側	0	0.625	\$	側溝	0.25
						(側溝勾配#24	右側	0	0.625	\$	側溝	-2
						(車線舗装#1	右側	0	0.625	\$		
						(車線幅員#8	右側	-0.005	0.875	\$	車線	4
						(車線勾配#24	右側	-0.005	0.875	\$	車線	-2
						(車線舗装#1	右側	-0.005	0.875	\$		
						(車線幅員#1	右側	-0.085	4.875	\$	車線	3.25
						(車線勾配#24	右側	-0.085	4.875	\$	車線	-2
						(車線舗装#1	右側	-0.085	4.875	\$		
						(路肩幅員#2	右側	-0.15	8.125	\$	路肩	0.75
						(路肩勾配#24	右側	-0.15	8.125	\$	路肩	-2
						(側溝#1	右側	-0.18	8.875	\$	側溝	
						(縁石#2	右側	-0.23	8.875	\$	縁石	
						(歩道幅員	右側	-0.18	8.875	\$	歩道	2.5
						(歩道勾配	右側	-0.18	8.875	\$	歩道	2
						(歩道舗装#1	右側	-0.18	8.875	\$		
						(路肩幅員#1	右側	-0.134	11.375	\$	路肩	0.5
						(路肩勾配#37	右側	-0.134	11.375	\$	路肩	0
						(盛土勾配	右側	-0.134	11.875	-	盛土	11.8
						(幅杭	右側	\$	14.1	\$	幅杭	14.1

NO.78
GH-68.28
FH-68.355

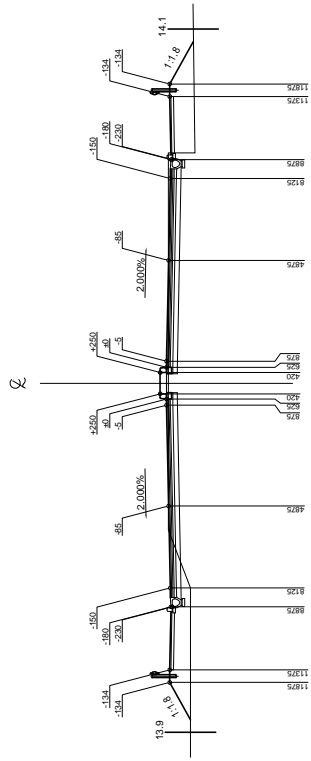
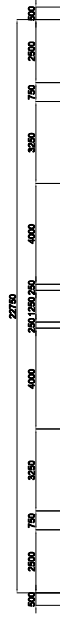

No	Entity 要素名	Name 名称	Description 説明	PredefinedType タイプ	RefPlacementStation 参照配置測点	(RefConstituentPart 参照構成要素	PlacementSide 配置位置	FormationHeightOffset 計画高との標高差	CenterLineOffset 通路中心線との離れ	SlopeDirection 勾配の向き	要素 値	参考 値
		text	text	type	Entity	Entity	Type	real	real	text		
#5078	CrossSectionDesignItem	No.77_横断構成	\$	横断構成グループ	No.77	(幅杭	左側	\$	-12.8)	幅杭	12.8
						(盛土勾配	左側	-0.127	-11.542)	盛土	1:1.8
						(路肩幅員#1	左側	-0.127	-11.042)	路肩	0.5
						(路肩勾配#37	左側	-0.127	-11.042)	路肩	0
						(歩道幅員	左側	-0.173	-8.542)	歩道	2.5
						(歩道勾配	左側	-0.173	-8.542)	歩道	2
						(歩道舗装#1	左側	-0.173	-8.542)		
						(縁石#2	左側	-0.223	-8.542)	縁石	
						(側溝#1	左側	-0.173	-8.542)	側溝	
						(路肩幅員#2	左側	-0.143	-7.792)	路肩	0.75
						(路肩勾配#24	左側	-0.143	-7.792)	路肩	-2
						(車線幅員#1	左側	-0.078	-4.542)	車線	3.25
						(車線勾配#24	左側	-0.078	-4.542)	車線	-2
						(車線舗装#1	左側	-0.078	-4.542)		
						(車線幅員#5	左側	-0.005	-0.875)	車線	3.667
						(車線勾配#24	左側	-0.005	-0.875)	車線	-2
						(車線舗装#1	左側	-0.005	-0.875)		
						(側溝幅員#1	左側	0	-0.625)	側溝	0.25
						(側溝勾配#24	左側	0	-0.625)	側溝	-2
						(車線舗装#1	左側	0	-0.625)		
						(縁石#1	左側	0.25	-0.42)	縁石	
						(中分幅員	中央	0	0)	中央帯	1.25
						(中分勾配	中央	0	0)	中央帯	0
						(縁石#1	右側	0.25	0.42)	縁石	
						(側溝幅員#1	右側	0	0.625)	側溝	0.25
						(側溝勾配#24	右側	0	0.625)	側溝	-2
						(車線舗装#1	右側	0	0.625)		
						(車線幅員#5	右側	-0.005	0.875)	車線	3.667
						(車線勾配#24	右側	-0.005	0.875)	車線	-2
						(車線舗装#1	右側	-0.005	0.875)		
						(車線幅員#1	右側	-0.078	4.542)	車線	3.25
						(車線勾配#24	右側	-0.078	4.542)	車線	-2
						(車線舗装#1	右側	-0.078	4.542)		
						(路肩幅員#2	右側	-0.143	7.792)	路肩	0.75
						(路肩勾配#24	右側	-0.143	7.792)	路肩	-2
						(側溝#1	右側	-0.173	8.542)	側溝	
						(縁石#2	右側	-0.223	8.542)	縁石	
						(歩道幅員	右側	-0.173	8.542)	歩道	2.5
						(歩道勾配	右側	-0.173	8.542)	歩道	2
						(歩道舗装#1	右側	-0.173	8.542)		
						(路肩幅員#1	右側	-0.127	11.042)	路肩	0.5
						(路肩勾配#37	右側	-0.127	11.042)	路肩	0
						(盛土勾配	右側	-0.127	11.542)	盛土	1:1.8
						(幅杭	右側	\$	13.5)	幅杭	13.5

No	Entity 要素名	Name 名称	Description 説明	PredefinedType タイプ	RefPlacementStation 参照配置測点	(RefConstituentPart 参照構成要素	PlacementSide 配置位置	FormationHeightOffset 計画高との標高差	CenterLineOffset 通路中心線との離れ	SlopeDirection 勾配の向き	要素 値	参考 値
		text	text	type	Entity	Entity	Type	real	real	text		
#5079	CrossSectionDesignItem	No.78_横断構成	\$	横断構成グループ	No.78	(幅杭	左側	\$	-12.7)	幅杭	12.7
						(路肩幅員 #3	左側		-10.708)	路肩	1
						(路肩勾配 #37	左側		-10.708)	路肩	0
						(歩道幅員	左側		-8.208)	歩道	2.5
						(歩道勾配	左側		-8.208)	歩道	2
						(歩道舗装 #1	左側		-8.208)	歩道	
						(縁石 #2	左側		-8.208)	縁石	
						(側溝 #1	左側		-8.208)	側溝	
						(路肩幅員 #2	左側		-7.458)	路肩	0.75
						(路肩勾配 #24	左側		-7.458)	路肩	-2
						(車線幅員 #1	左側		-4.208)	車線	3.25
						(車線勾配 #24	左側		-4.208)	車線	-2
						(車線舗装 #1	左側		-4.208)	車線	-2
						(車線幅員 #2	左側		-0.072)	車線	
						(車線勾配 #24	左側		-0.072)	車線	3.333
						(車線幅員 #2	左側		-0.875)	車線	-2
						(車線勾配 #24	左側		-0.875)	車線	-2
						(車線舗装 #1	左側		-0.875)	車線	
						(側溝幅員 #1	左側		-0.625)	側溝	0.25
						(側溝勾配 #24	左側		-0.625)	側溝	-2
						(車線舗装 #1	左側		-0.625)	側溝	
						(縁石 #1	左側		-0.625)	縁石	
						(中分幅員	中央		-0.42)	中央帯	1.25
						(中分勾配	中央		0)	中央帯	0
						(縁石 #1	右側		0.42)	縁石	
						(側溝幅員 #1	右側		0.625)	側溝	0.25
						(側溝勾配 #24	右側		0.625)	側溝	-2
						(車線舗装 #1	右側		0.625)	側溝	
						(車線幅員 #2	右側		0.875)	車線	3.333
						(車線勾配 #24	右側		0.875)	車線	-2
						(車線舗装 #1	右側		0.875)	車線	
						(車線幅員 #1	右側		4.208)	車線	3.25
						(車線勾配 #24	右側		4.208)	車線	-2
						(車線舗装 #1	右側		4.208)	車線	
						(路肩幅員 #2	右側		7.458)	路肩	0.75
						(路肩勾配 #24	右側		7.458)	路肩	-2
						(側溝 #1	右側		8.208)	側溝	
						(縁石 #2	右側		8.208)	縁石	
						(歩道幅員	右側		8.208)	歩道	2.5
						(歩道勾配	右側		8.208)	歩道	2
						(歩道舗装 #1	右側		8.208)	歩道	
						(路肩幅員 #1	右側		10.708)	路肩	0.5
						(路肩勾配 #37	右側		10.708)	路肩	0
						(盛土勾配	右側		11.208)	盛土	1.1.8
						(幅杭	右側	\$	12.5)	幅杭	12.5

NO.78
GH-66.23
FH-65.915

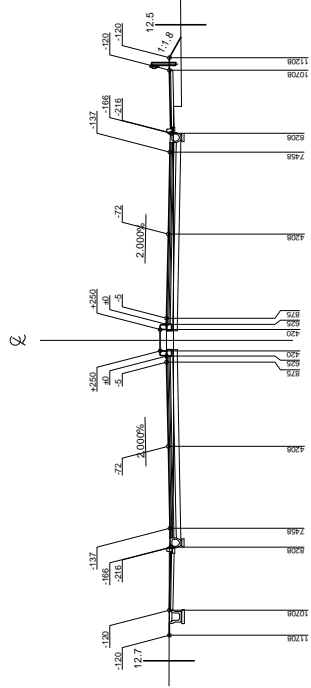

No	Entity 要素名	Name 名称	Description 説明	PredefinedType タイプ	RefPlacementStation 参照配置測点	RefConstituentPart 参照構成要素	PlacementSide 配置位置	FormationHeightOffset 計画高との標高差	CenterLineOffset 道路中心線との離れ	SlopeDirection 勾配の向き	要素 要素	参考 値
	text	text	text	type	Entity	Entity	Type	real	real	text		
#5080	CrossSectionDesignItem	No.79_横断構成	\$	横断構成グループ	No.79	(幅杭	左側	\$	-13.1	\$	幅杭	13.1
						(切土勾配	左側		-11.625	-	切土	1:1:0
						(路肩幅員#3	左側		-10.625	\$	路肩	1
						(路肩勾配#37	左側		-10.625	\$	路肩	0
						(側溝#2	左側		-10.625	\$	側溝	
						(歩道幅員	左側		-8.125	\$	歩道	2.5
						(歩道勾配	左側		-8.125	\$	歩道	2
						(歩道舗装#1	左側		-8.125	\$		
						(縁石#2	左側		-8.125	\$	縁石	
						(側溝#1	左側		-8.125	\$	側溝	
						(路肩幅員#2	左側		-7.375	\$	路肩	0.75
						(路肩勾配#24	左側		-7.375	\$	路肩	-2
						(車線幅員#1	左側		-4.125	\$	車線	3.25
						(車線勾配#24	左側		-4.125	\$	車線	-2
						(車線舗装#1	左側		-4.125	\$	車線	
						(車線幅員#1	左側		-0.005	\$	車線	3.25
						(車線勾配#24	左側		-0.875	\$	車線	-2
						(車線舗装#1	左側		-0.875	\$	車線	
						(側溝幅員#1	左側		-0.005	\$	側溝	
						(側溝幅員#1	左側		-0.625	\$	側溝	0.25
						(側溝勾配#24	左側		-0.625	\$	側溝	-2
						(車線舗装#1	左側		-0.625	\$		
						(縁石#1	左側		-0.42	\$	縁石	
						(中分幅員	中央		0	\$	中央帯	1.25
						(中分勾配	中央		0	\$	中央帯	0
						(縁石#1	右側		0.42	\$	縁石	
						(側溝幅員#1	右側		0.25	\$	側溝	0.25
						(側溝勾配#24	右側		0.625	\$	側溝	-2
						(車線舗装#1	右側		0.625	\$		
						(車線幅員#1	右側		0.625	\$	車線	3.25
						(車線勾配#24	右側		0.875	\$	車線	-2
						(車線舗装#1	右側		0.875	\$	車線	
						(車線幅員#1	右側		0.875	\$	車線	3.25
						(車線勾配#24	右側		4.125	\$	車線	-2
						(車線舗装#1	右側		4.125	\$	車線	
						(側溝幅員#1	右側		4.125	\$	側溝	0.75
						(側溝幅員#2	右側		7.375	\$	側溝	-2
						(路肩勾配#24	右側		7.375	\$	路肩	
						(側溝#1	右側		8.125	\$	側溝	
						(縁石#2	右側		8.125	\$	縁石	2.5
						(歩道幅員	右側		8.125	\$	歩道	2
						(歩道勾配	右側		8.125	\$	歩道	
						(歩道舗装#1	右側		8.125	\$		
						(路肩幅員#1	右側		10.625	\$	路肩	0.5
						(路肩勾配#37	右側		10.625	\$	路肩	0
						(盛土勾配	右側		11.125	-	盛土	1:1:8
						(幅杭	右側		11.8	\$	幅杭	11.8

No	Entity 要素名	Name 名称	Description 説明	PredefinedType タイプ	RefPlacementStation 参照配置測点	RefConstituentPart 参照構成要素	PlacementSide 配置位置	FormationHeightOffset 計画高との標高差	CenterLineOffset 道路中心線との離れ	SlopeDirection 勾配の向き	参考 要素	参考 値
	Entity 要素名	text	text	type	Entity	Entity	Type	real	real	text		
#5081	CrossSectionDesignItem	No.80_横断構成	\$	横断構成グループ	No.80	(幅杭	左側	\$	-13	-	幅杭	13
						(切土勾配	左側		-11.625	-	切土	1:1.0
						(路肩幅員#3	左側		-10.625	\$	路肩	1
						(路肩勾配#37	左側		-10.625	\$	路肩	0
						(側溝#2	左側		-10.625	\$	側溝	2.5
						(歩道幅員	左側		-8.125	\$	歩道	2
						(歩道勾配	左側		-8.125	\$	歩道	2
						(歩道舗装#1	左側		-8.125	\$	歩道	2
						(縁石#2	左側		-8.125	\$	縁石	
						(側溝#1	左側		-8.125	\$	側溝	
						(路肩幅員#2	左側		-7.375	\$	路肩	0.75
						(路肩勾配#24	左側		-7.375	\$	路肩	-2
						(車線幅員#1	左側		-4.125	\$	車線	3.25
						(車線勾配#24	左側		-4.125	\$	車線	-2
						(車線舗装#1	左側		-4.125	\$	車線	-2
						(車線幅員#1	左側		-0.005	\$	車線	3.25
						(車線勾配#24	左側		-0.875	\$	車線	-2
						(車線舗装#1	左側		-0.875	\$	車線	-2
						(側溝幅員#1	左側		-0.005	\$	側溝	0.25
						(側溝幅員#1	左側		-0.625	\$	側溝	0.25
						(側溝勾配#24	左側		-0.625	\$	側溝	-2
						(車線舗装#1	左側		-0.625	\$	車線	-2
						(縁石#1	左側	0.25	-0.42	\$	縁石	1.25
						(中分幅員	中央	0	0	\$	中央帯	1.25
						(中分勾配	中央	0	0	\$	中央帯	0
						(縁石#1	右側	0.25	0.42	\$	縁石	0
						(側溝幅員#1	右側	0	0.625	\$	側溝	0.25
						(側溝勾配#24	右側	0	0.625	\$	側溝	-2
						(車線舗装#1	右側	0	0.625	\$	車線	-2
						(車線幅員#1	右側	-0.005	0.875	\$	車線	3.25
						(車線勾配#24	右側	-0.005	0.875	\$	車線	-2
						(車線舗装#1	右側	-0.005	0.875	\$	車線	-2
						(車線幅員#1	右側	-0.07	4.125	\$	車線	3.25
						(車線勾配#24	右側	-0.07	4.125	\$	車線	-2
						(車線舗装#1	右側	-0.07	4.125	\$	車線	-2
						(路肩幅員#2	右側	-0.135	7.375	\$	路肩	0.75
						(路肩勾配#24	右側	-0.135	7.375	\$	路肩	-2
						(側溝#1	右側	-0.165	8.125	\$	側溝	
						(縁石#2	右側	-0.215	8.125	\$	縁石	
						(歩道幅員	右側	-0.165	8.125	\$	歩道	2.5
						(歩道勾配	右側	-0.165	8.125	\$	歩道	2
						(歩道舗装#1	右側	-0.165	8.125	\$	歩道	2
						(路肩幅員#1	右側	-0.119	10.625	\$	路肩	0.5
						(路肩勾配#37	右側	-0.119	10.625	\$	路肩	0
						(盛土勾配	右側	-0.119	11.125	-	盛土	1:1.8
						(幅杭	右側		12.1	\$	幅杭	12.1

NO.00
GH-04.58
FH-04.875

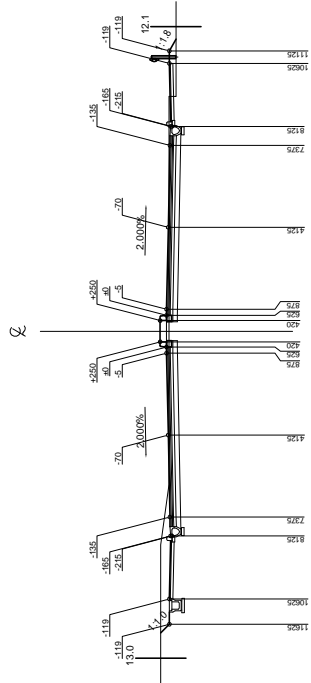
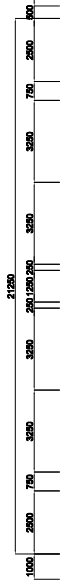

No	Entity 要素名	Name 名称	Description 説明	PredefinedType タイプ	RefPlacementStation 参照配置測点	(RefConstituentPart 参照構成要素	PlacementSide 配置位置	FormationHeightOffset 計画高との標高差	CenterLineOffset 通路中心線との離れ	SlopeDirection 勾配の向き	要素 値	参考 値
	text	text	text	type	Entity	Entity	Type	real	real	text		
#5082	CrossSectionDesignItem	No.81_横断構成	\$	横断構成グループ	No.81	(幅杭	左側	\$	-13.6)	幅杭	13.6
						(切土勾配	左側	-0.122	-11.792)	切土	1:1.0
						(路肩幅員#3	左側	-0.122	-10.792)	路肩	1
						(路肩勾配#37	左側	-0.122	-10.792)	路肩	0
						(側溝#2	左側	-0.122	-10.792)	側溝	2.5
						(歩道幅員	左側	-0.168	-8.292)	歩道	2
						(歩道勾配	左側	-0.168	-8.292)		
						(歩道舗装#1	左側	-0.168	-8.292)		
						(縁石#2	左側	-0.218	-8.292)	縁石	
						(側溝#1	左側	-0.168	-8.292)	側溝	
						(路肩幅員#2	左側	-0.138	-7.542)	路肩	0.75
						(路肩勾配#24	左側	-0.138	-7.542)	路肩	-2
						(車線幅員#1	左側	-0.073	-4.292)	車線	3.25
						(車線勾配#24	左側	-0.073	-4.292)	車線	-2
						(車線舗装#1	左側	-0.073	-4.292)	車線	-2
						(車線幅員#3	左側	-0.005	-0.875)	車線	3.417
						(車線勾配#24	左側	-0.005	-0.875)	車線	-2
						(車線舗装#1	左側	-0.005	-0.875)	車線	-2
						(側溝幅員#1	左側	0	-0.625)	側溝	0.25
						(側溝勾配#24	左側	0	-0.625)	側溝	-2
						(車線舗装#1	左側	0	-0.625)	車線	-2
						(縁石#1	左側	0.25	-0.42)	縁石	
						(中分幅員	中央	0	0)	中央帯	1.25
						(中分勾配	中央	0	0)	中央帯	0
						(縁石#1	右側	0.25	0.42)	縁石	
						(側溝幅員#1	右側	0	0.625)	側溝	0.25
						(側溝勾配#24	右側	0	0.625)	側溝	-2
						(車線舗装#1	右側	0	0.625)	車線	-2
						(車線幅員#3	右側	-0.005	0.875)	車線	3.417
						(車線勾配#24	右側	-0.005	0.875)	車線	-2
						(車線舗装#1	右側	-0.005	0.875)	車線	-2
						(車線幅員#1	右側	-0.073	4.292)	車線	3.25
						(車線勾配#24	右側	-0.073	4.292)	車線	-2
						(車線舗装#1	右側	-0.073	4.292)	車線	-2
						(路肩幅員#2	右側	-0.138	7.542)	路肩	0.75
						(路肩勾配#24	右側	-0.138	7.542)	路肩	-2
						(側溝#1	右側	-0.168	8.292)	側溝	
						(縁石#2	右側	-0.218	8.292)	縁石	
						(歩道幅員	右側	-0.168	8.292)	歩道	2.5
						(歩道勾配	右側	-0.168	8.292)	歩道	2
						(歩道舗装#1	右側	-0.168	8.292)	歩道	2
						(幅杭	右側		10.8)	幅杭	10.8

NO.81
GH-54.27
FH-54.255

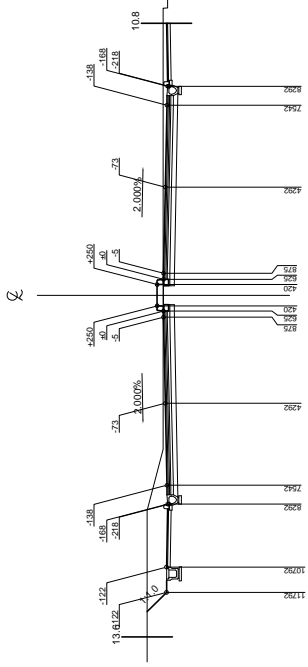
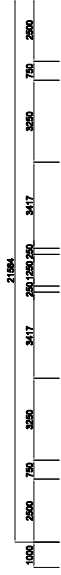

No	Entity	Name	Description	PredefinedType	RefPlacementStation	(RefConstituentPart	PlacementSide	FormationHeightOffset	CenterLineOffset	SlopeDirection	参考	参考
	要素名	名称	説明	タイプ	参照配置測点	(要素	配置位置	計画高との標高差	道路中心線との離れ	勾配の向き	要素	値
	CrossSectionDesignItem	text	text	type	Entity	(Entity	Type	real	real	text		
#5083	CrossSectionDesignItem	No.82_横断構成	\$	横断構成グループ	No.82	(幅杭	左側	\$	-14.2	-	幅杭	14.2
						(切土勾配	左側		-12.125	-	切土	1:1.0
						(路肩幅員#3	左側		-11.125	\$	路肩	1
						(路肩勾配#37	左側		-11.125	\$	路肩	0
						(側溝#2	左側		-11.125	\$	側溝	
						(歩道幅員	左側		-8.625	\$	歩道	2.5
						(歩道勾配	左側		-8.625	\$	歩道	2
						(歩道舗装#1	左側		-8.625	\$		
						(縁石#2	左側		-0.106	\$	縁石	
						(側溝#1	左側		-8.625	\$	側溝	
						(路肩幅員#2	左側		-7.875	\$	路肩	0.75
						(路肩勾配#33	左側		-7.875	\$	路肩	-0.444
						(車線幅員#1	左側		-4.625	\$	車線	3.25
						(車線勾配#33	左側		-0.018	\$	車線	-0.444
						(車線舗装#1	左側		-4.625	\$		
						(車線幅員#6	左側		-0.018	\$		
						(車線勾配#33	左側		-0.001	\$	車線	3.75
						(車線舗装#1	左側		-0.001	\$	車線	-0.444
						(側溝幅員#1	左側		-0.001	\$		
						(側溝勾配#33	左側		0	\$	側溝	0.25
						(側溝舗装#1	左側		-0.625	\$	側溝	-0.444
						(縁石#1	左側		-0.625	\$		
						(縁石#1	左側	0.25	-0.42	\$	縁石	
						(中分幅員	中央	0	0	\$	中央帯	1.25
						(中分勾配	中央	0	0	\$	中央帯	0
						(縁石#1	右側	0.25	0.42	\$	縁石	
						(側溝幅員#1	右側	0	0.625	\$	側溝	0.25
						(側溝勾配#24	右側	0	0.625	\$	側溝	-2
						(車線舗装#1	右側	0	0.625	\$		
						(車線幅員#6	右側		-0.005	\$	車線	3.75
						(車線勾配#24	右側		-0.005	\$	車線	-2
						(車線舗装#1	右側		-0.005	\$		
						(車線幅員#1	右側		-0.08	\$	車線	3.25
						(車線勾配#24	右側		-0.08	\$	車線	-2
						(車線舗装#1	右側		-0.08	\$		
						(路肩幅員#2	右側		-0.145	\$	路肩	0.75
						(路肩勾配#24	右側		-0.145	\$	路肩	-2
						(側溝#1	右側		-0.175	\$	側溝	
						(縁石#2	右側		-0.225	\$	縁石	
						(歩道幅員	右側		-0.175	\$	歩道	2.5
						(歩道勾配	右側		-0.175	\$	歩道	2
						(歩道舗装#1	右側		-0.175	\$		
						(側溝#2	右側		-0.129	\$	側溝	1
						(路肩幅員#3	右側		11.125	\$	路肩	0
						(路肩勾配#37	右側		11.125	\$	路肩	0
						(切土勾配	右側		12.125	-	切土	1:1.0
						(幅杭	右側	\$	13.2	\$	幅杭	13.2

No	Entity 要素名	Name 名称	Description 説明	PredefinedType タイプ	RefPlacementStation 参照配置測点	(RefConstituentPart 参照構成要素	PlacementSide 配置位置	FormationHeightOffset 計画高との標高差	CenterLineOffset 通路中心線との離れ	SlopeDirection 勾配の向き	要素 値	参考 値
	text	text	text	type	Entity	Entity	Type	real	real	text		
#5084	CrossSectionDesignItem	No.83_横断構成	\$	横断構成グループ	No.83	(幅杭	左側	\$				幅杭 14.6
						(切土勾配	左側		-12.458	-		切土 1:1.0
						(路肩幅員 #3	左側	0.183	-11.458	\$		路肩 1
						(路肩勾配 #37	左側	0.183	-11.458	\$		路肩 0
						(側溝 #2	左側	0.183	-11.458	\$		側溝
						(歩道幅員	左側	0.137	-8.958	\$		歩道 2.5
						(歩道勾配	左側	0.137	-8.958	\$		歩道 2
						(歩道舗装 #1	左側	0.137	-8.958	\$		
						(縁石 #2	左側	0.087	-8.958	\$		縁石
						(側溝 #1	左側	0.137	-8.958	\$		側溝
						(路肩幅員 #2	左側	0.152	-8.208	\$		路肩 0.75
						(路肩勾配 #51	左側	0.087	-4.958	\$		路肩 2
						(車線幅員 #1	左側	0.087	-4.958	\$		車線 3.25
						(車線勾配 #50	左側	0.087	-4.958	\$		車線 2
						(車線舗装 #1	左側	0.005	-4.958	\$		
						(車線幅員 #9	左側	0.005	-0.875	\$		車線 4.083
						(車線勾配 #50	左側	0.005	-0.875	\$		車線 2
						(車線舗装 #1	左側	0.005	-0.875	\$		
						(側溝幅員 #1	左側	0	-0.625	\$		側溝 0.25
						(側溝勾配 #50	左側	0	-0.625	\$		側溝 2
						(車線舗装 #1	左側	0	-0.625	\$		
						(縁石 #1	左側	0.25	-0.42	\$		縁石
						(中分幅員	中央	0	0	\$		中央帯 1.25
						(中分勾配	中央	0	0	\$		中央帯 0
						(縁石 #1	右側	0.25	0.42	\$		縁石
						(側溝幅員 #1	右側	0	0.625	\$		側溝 0.25
						(側溝勾配 #24	右側	0	0.625	\$		側溝 -2
						(車線舗装 #1	右側	0	0.625	\$		
						(車線幅員 #9	右側	-0.005	0.875	\$		車線 4.083
						(車線勾配 #24	右側	-0.005	0.875	\$		車線 -2
						(車線舗装 #1	右側	-0.005	0.875	\$		
						(車線幅員 #1	右側	-0.087	4.958	\$		車線 3.25
						(車線勾配 #24	右側	-0.087	4.958	\$		車線 -2
						(車線舗装 #1	右側	-0.087	4.958	\$		
						(路肩幅員 #2	右側	-0.152	8.208	\$		路肩 0.75
						(路肩勾配 #24	右側	-0.152	8.208	\$		路肩 -2
						(側溝 #1	右側	-0.181	8.958	\$		側溝
						(縁石 #2	右側	-0.231	8.958	\$		縁石
						(歩道幅員	右側	-0.181	8.958	\$		歩道 2.5
						(歩道勾配	右側	-0.181	8.958	\$		歩道 2
						(歩道舗装 #1	右側	-0.181	8.958	\$		
						(側溝 #2	右側	-0.135	11.458	\$		側溝
						(路肩幅員 #3	右側	-0.135	11.458	\$		路肩 1
						(路肩勾配 #37	右側	-0.135	11.458	\$		路肩 0
						(切土勾配	右側	-0.135	12.458	-		切土 1:1.0
						(幅杭	右側	\$	13.6	\$		幅杭 13.6

NO. 83
GH-83.81
FH-83.550

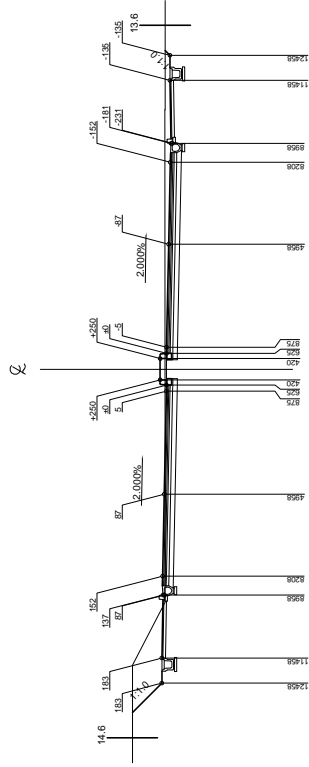

No	Entity 要素名	Name 名称	Description 説明	PredefinedType タイプ	RefPlacementStation 参照配置測点	RefConstituentPart 参照構成要素	PlacementSide 配置位置	FormationHeightOffset 計画高との標高差	CenterLineOffset 道路中心線との離れ	SlopeDirection 勾配の向き	要素	参考 値
	text	text	text	type	Entity	Entity	Type	real	real	text		
#5085	CrossSectionDesignItem	No.84_横断構成	\$	横断構成グループ	No.84	(幅杭	左側	\$	-14.9	-	幅杭	14.9
						(切土勾配	左側		-12.625	-	切土	1:1.0
						(路肩幅員#3	左側		-11.625	\$	路肩	1
						(路肩勾配#37	左側		-11.625	\$	路肩	0
						(側溝#2	左側		-11.625	\$	側溝	2.5
						(歩道幅員	左側		-9.125	\$	歩道	2
						(歩道勾配	左側		-9.125	\$	歩道	2
						(歩道舗装#1	左側		-9.125	\$	歩道	2
						(縁石#2	左側		-9.125	\$	縁石	
						(側溝#1	左側		-9.125	\$	側溝	
						(路肩幅員#2	左側		-8.375	\$	路肩	0.75
						(路肩勾配#51	左側		-8.375	\$	路肩	2
						(車線幅員#1	左側		-5.125	\$	車線	3.25
						(車線勾配#50	左側		-5.125	\$	車線	2
						(車線舗装#1	左側		-5.125	\$	車線	2
						(車線幅員#11	左側		-0.875	\$	車線	4.25
						(車線勾配#50	左側		-0.875	\$	車線	2
						(車線舗装#1	左側		-0.875	\$	車線	2
						(側溝幅員#1	左側		-0.625	\$	側溝	0.25
						(側溝勾配#50	左側		-0.625	\$	側溝	2
						(車線舗装#1	左側		-0.625	\$	車線	2
						(縁石#1	左側		-0.42	\$	縁石	
						(中分幅員	中央		0	\$	中央帯	1.25
						(中分勾配	中央		0	\$	中央帯	0
						(縁石#1	右側		0.42	\$	縁石	
						(側溝幅員#1	右側		0.625	\$	側溝	0.25
						(側溝勾配#24	右側		0.625	\$	側溝	-2
						(車線舗装#1	右側		0.625	\$	車線	4.25
						(車線幅員#11	右側		-0.005	\$	車線	-2
						(車線勾配#24	右側		-0.005	\$	車線	-2
						(車線舗装#1	右側		-0.005	\$	車線	-2
						(車線幅員#1	右側		-0.09	\$	車線	3.25
						(車線勾配#24	右側		-0.09	\$	車線	-2
						(車線舗装#1	右側		-0.09	\$	車線	-2
						(路肩幅員#2	右側		-0.155	\$	路肩	0.75
						(路肩勾配#24	右側		-0.155	\$	路肩	-2
						(側溝#1	右側		-0.185	\$	側溝	
						(縁石#2	右側		-0.235	\$	縁石	
						(歩道幅員	右側		-0.185	\$	歩道	2.5
						(歩道勾配	右側		-0.185	\$	歩道	2
						(歩道舗装#1	右側		-0.185	\$	歩道	2
						(側溝#2	右側		-0.139	\$	側溝	
						(路肩幅員#3	右側		-0.139	\$	路肩	1
						(路肩勾配#37	右側		-0.139	\$	路肩	0
						(切土勾配	右側		12.625	-	切土	1:1.0
						(幅杭	右側		13.8	\$	幅杭	13.8

NO.84
GH-64.08
FH-63.325

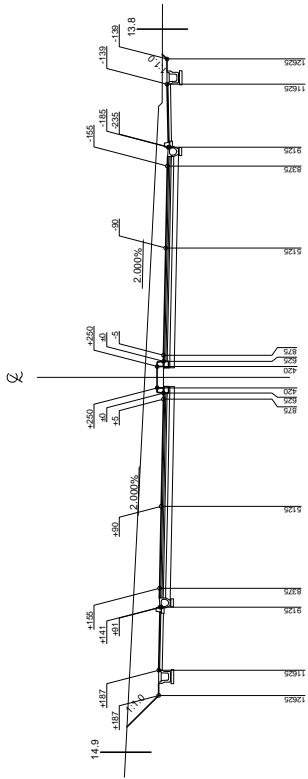
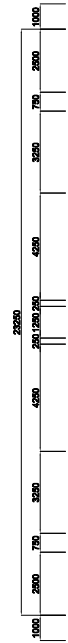

No	Entity 要素名	Name 名称	Description 説明	PredefinedType タイプ	RefPlacementStation 参照配置測点	RefConstituentPart 参照構成要素	PlacementSide 配置位置	FormationHeightOffset 計画高との標高差	CenterLineOffset 道路中心線との離れ	SlopeDirection 勾配の向き	参考 要素	参考 値
		text	text	type	Entity	Entity	Type	real	real	text		
#5086	CrossSectionDesignItem	No.85_横断構成	\$	横断構成グループ	No.85	(幅杭	左側	\$	-17.9	-	幅杭	17.9
						(盛土勾配	左側		-12.125	-	盛土	1:1.8
						(路肩幅員#1	左側	0.187	-11.625	\$	路肩	0.5
						(路肩勾配#37	左側	0.187	-11.625	\$	路肩	0
						(歩道幅員	左側	0.141	-9.125	\$	歩道	2.5
						(歩道勾配	左側	0.141	-9.125	\$	歩道	2
						(歩道舗装#1	左側	0.141	-9.125	\$		
						(縁石#2	左側	0.091	-9.125	\$	縁石	
						(側溝#1	左側	0.141	-9.125	\$	側溝	
						(路肩幅員#2	左側	0.155	-8.375	\$	路肩	0.75
						(路肩勾配#51	左側	0.155	-8.375	\$	路肩	2
						(車線幅員#1	左側	0.09	-5.125	\$	車線	3.25
						(車線勾配#50	左側	0.09	-5.125	\$	車線	2
						(車線舗装#1	左側	0.09	-5.125	\$		
						(車線幅員#11	左側	0.005	-0.875	\$	車線	4.25
						(車線勾配#50	左側	0.005	-0.875	\$	車線	2
						(車線舗装#1	左側	0.005	-0.875	\$		
						(側溝幅員#1	左側	0	-0.625	\$	側溝	0.25
						(側溝勾配#50	左側	0	-0.625	\$	側溝	2
						(側溝舗装#1	左側	0	-0.625	\$		
						(縁石#1	左側	0.25	-0.42	\$	縁石	
						(中分幅員	中央	0	0	\$	中央帯	1.25
						(中分勾配	中央	0	0	\$	中央帯	0
						(縁石#1	右側	0.25	0.42	\$	縁石	0.25
						(側溝幅員#1	右側	0	0.625	\$	側溝	-2
						(側溝勾配#24	右側	0	0.625	\$	側溝	
						(車線舗装#1	右側	0	0.625	\$		
						(車線幅員#11	右側	-0.005	0.875	\$	車線	4.25
						(車線勾配#24	右側	-0.005	0.875	\$	車線	-2
						(車線舗装#1	右側	-0.005	0.875	\$		
						(車線幅員#1	右側	-0.09	5.125	\$	車線	3.25
						(車線勾配#24	右側	-0.09	5.125	\$	車線	-2
						(車線舗装#1	右側	-0.09	5.125	\$		
						(路肩幅員#2	右側	-0.155	8.375	\$	路肩	0.75
						(路肩勾配#24	右側	-0.155	8.375	\$	路肩	-2
						(側溝#1	右側	-0.185	9.125	\$	側溝	
						(縁石#2	右側	-0.235	9.125	\$	縁石	
						(歩道幅員	右側	-0.185	9.125	\$	歩道	2.5
						(歩道勾配	右側	-0.185	9.125	\$	歩道	2
						(歩道舗装#1	右側	-0.185	9.125	\$		
						(側溝#2	右側	-0.139	11.625	\$	側溝	
						(路肩幅員#3	右側	-0.139	11.625	\$	路肩	1
						(路肩勾配#37	右側	-0.139	11.625	\$	路肩	0
						(切土勾配	右側	-0.139	12.625	-	切土	1:1.0
						(幅杭	右側		13.9	\$	幅杭	13.9

NO.06
GH=51.89
FH=53.125



Σ

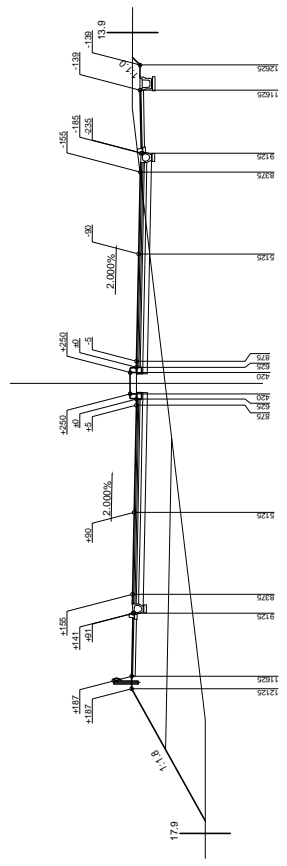

No	Entity 要素名	Name 名称	Description 説明	PredefinedType タイプ	RefPlacementStation 参照配置測点	RefConstituentPart 参照構成要素	PlacementSide 配置位置	FormationHeightOffset 計画高との標高差	CenterLineOffset 道路中心線との離れ	SlopeDirection 勾配の向き	Reference 要素	Value 値
		text	text	type	Entity	Entity	Type	real	real	text		
#5087	CrossSectionDesignItem	No.86_横断構成	\$	横断構成グループ	No.86	(幅杭	左側	\$	-17.5	-	幅杭	17.5
						(盛土勾配	左側		-12.125	-	盛土	1:1.8
						(路肩幅員#1	左側	0.187	-11.625	\$	路肩	0.5
						(路肩勾配#37	左側	0.187	-11.625	\$	路肩	0
						(歩道幅員	左側	0.141	-9.125	\$	歩道	2.5
						(歩道勾配	左側	0.141	-9.125	\$	歩道	2
						(歩道舗装#1	左側	0.141	-9.125	\$		
						(縁石#2	左側	0.091	-9.125	\$	縁石	
						(側溝#1	左側	0.141	-9.125	\$	側溝	
						(路肩幅員#2	左側	0.155	-8.375	\$	路肩	0.75
						(路肩勾配#51	左側	0.155	-8.375	\$	路肩	2
						(車線幅員#1	左側	0.09	-5.125	\$	車線	3.25
						(車線勾配#50	左側	0.09	-5.125	\$	車線	2
						(車線舗装#1	左側	0.09	-5.125	\$		
						(車線幅員#11	左側	0.005	-0.875	\$	車線	4.25
						(車線勾配#50	左側	0.005	-0.875	\$	車線	2
						(車線舗装#1	左側	0.005	-0.875	\$		
						(側溝幅員#1	左側	0	-0.625	\$	側溝	0.25
						(側溝勾配#50	左側	0	-0.625	\$	側溝	2
						(車線舗装#1	左側	0	-0.625	\$		
						(縁石#1	左側	0.25	-0.42	\$	縁石	
						(中分幅員	中央	0	0	\$	中央帯	1.25
						(中分勾配	中央	0	0	\$	中央帯	0
						(縁石#1	右側	0.25	0.42	\$	縁石	0.25
						(側溝幅員#1	右側	0	0.625	\$	側溝	-2
						(側溝勾配#24	右側	0	0.625	\$	側溝	
						(車線舗装#1	右側	0	0.625	\$		
						(車線幅員#11	右側	-0.005	0.875	\$	車線	4.25
						(車線勾配#24	右側	-0.005	0.875	\$	車線	-2
						(車線舗装#1	右側	-0.005	0.875	\$		
						(車線幅員#1	右側	-0.09	5.125	\$	車線	3.25
						(車線勾配#24	右側	-0.09	5.125	\$	車線	-2
						(車線舗装#1	右側	-0.09	5.125	\$		
						(路肩幅員#2	右側	-0.155	8.375	\$	路肩	0.75
						(路肩勾配#24	右側	-0.155	8.375	\$	路肩	-2
						(側溝#1	右側	-0.185	9.125	\$	側溝	
						(縁石#2	右側	-0.235	9.125	\$	縁石	
						(歩道幅員	右側	-0.185	9.125	\$	歩道	2.5
						(歩道勾配	右側	-0.185	9.125	\$	歩道	2
						(歩道舗装#1	右側	-0.185	9.125	\$		
						(側溝#2	右側	-0.139	11.625	\$	側溝	
						(路肩幅員#3	右側	-0.139	11.625	\$	路肩	1
						(路肩勾配#37	右側	-0.139	11.625	\$	路肩	0
						(切土勾配	右側	-0.139	12.625	-	切土	1:1.0
						(幅杭	右側		14	\$	幅杭	14

NO.06
GH-51.53
FH-52.525

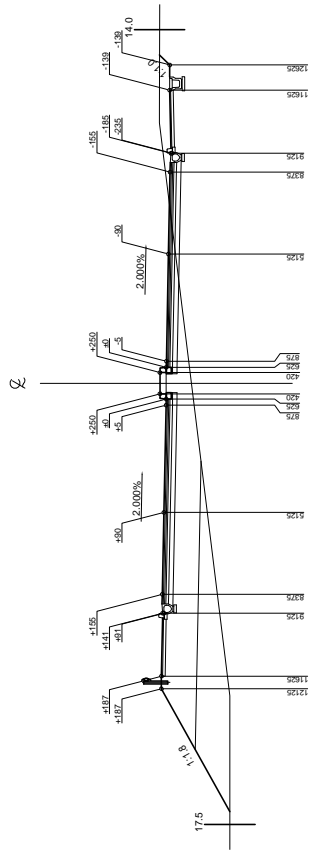

No	Entity 要素名	Name 名称	Description 説明	PredefinedType タイプ	RefPlacementStation 参照配置測点	RefConstituentPart 参照構成要素	PlacementSide 配置位置	FormationHeightOffset 計画高との標高差	CenterLineOffset 道路中心線との離れ	SlopeDirection 勾配の向き	参考 要素	参考 値
		text	text	type	Entity	Entity	Type	real	real	text		
#5088	CrossSectionDesignItem	No.87_横断構成	\$	横断構成グループ	No.87	(幅杭	左側	\$	-17.1	\$	幅杭	17.1
						(盛土勾配	左側		-12.125	-	盛土	1:1.8
						(路肩幅員#1	左側		-11.625	\$	路肩	0.5
						(路肩勾配#37	左側		-11.625	\$	路肩	0
						(歩道幅員	左側		-9.125	\$	歩道	2.5
						(歩道勾配	左側		-9.125	\$	歩道	2
						(歩道舗装#1	左側		-9.125	\$		
						(縁石#2	左側		-9.125	\$	縁石	
						(側溝#1	左側		-9.125	\$	側溝	
						(路肩幅員#2	左側		-8.375	\$	路肩	0.75
						(路肩勾配#24	左側		-8.375	\$	路肩	-2
						(車線幅員#1	左側		-5.125	\$	車線	3.25
						(車線勾配#24	左側		-5.125	\$	車線	-2
						(車線舗装#1	左側		-5.125	\$		
						(車線幅員#11	左側		-0.005	\$	車線	4.25
						(車線勾配#24	左側		-0.005	\$	車線	-2
						(車線舗装#1	左側		-0.005	\$		
						(側溝幅員#1	左側		-0.625	\$	側溝	0.25
						(側溝勾配#24	左側		-0.625	\$	側溝	-2
						(車線舗装#1	左側		-0.625	\$		
						(縁石#1	左側		-0.42	\$	縁石	
						(中分幅員	中央		0	\$	中央帯	1.25
						(中分勾配	中央		0	\$	中央帯	0
						(縁石#1	右側		0.42	\$	縁石	0.25
						(側溝幅員#1	右側		0.625	\$	側溝	-2
						(側溝勾配#24	右側		0.625	\$	側溝	
						(車線舗装#1	右側		0.625	\$		
						(車線幅員#11	右側		0.875	\$	車線	4.25
						(車線勾配#24	右側		0.875	\$	車線	-2
						(車線舗装#1	右側		0.875	\$		
						(車線幅員#1	右側		5.125	\$	車線	3.25
						(車線勾配#24	右側		5.125	\$	車線	-2
						(車線舗装#1	右側		5.125	\$		
						(路肩幅員#2	右側		8.375	\$	路肩	0.75
						(路肩勾配#24	右側		8.375	\$	路肩	-2
						(側溝#1	右側		9.125	\$	側溝	
						(縁石#2	右側		9.125	\$	縁石	
						(歩道幅員	右側		9.125	\$	歩道	2.5
						(歩道勾配	右側		9.125	\$	歩道	2
						(歩道舗装#1	右側		9.125	\$		
						(側溝#2	右側		11.625	\$	側溝	
						(路肩幅員#3	右側		11.625	\$	路肩	1
						(路肩勾配#37	右側		11.625	\$	路肩	0
						(切土勾配	右側		12.625	-	切土	1:1.0
						(幅杭	右側		14.2	\$	幅杭	14.2

No	Entity 要素名	Name 名称	Description 説明	PredefinedType タイプ	RefPlacementStation 参照配置測点	RefConstituentPart 参照構成要素	PlacementSide 配置位置	FormationHeightOffset 計画高との標高差	CenterLineOffset 道路中心線との離れ	SlopeDirection 勾配の向き	参考 要素	参考 値
		text	text	type	Entity	Entity	Type	real	real	text		
#5089	CrossSectionDesignItem	No.88_横断構成	\$	横断構成グループ	No.88	(幅杭	左側	\$	-16.8)	幅杭	16.8
						(盛土勾配	左側		-12.125)	盛土	1:1.8
						(路肩幅員#1	左側	0.187	-11.625)	路肩	0.5
						(路肩勾配#37	左側	0.187	-11.625)	路肩	0
						(歩道幅員	左側	0.141	-9.125)	歩道	2.5
						(歩道勾配	左側	0.141	-9.125)	歩道	2
						(歩道舗装#1	左側	0.141	-9.125)		
						(縁石#2	左側	0.091	-9.125)	縁石	
						(側溝#1	左側	0.141	-9.125)	側溝	
						(路肩幅員#2	左側	0.155	-8.375)	路肩	0.75
						(路肩勾配#51	左側	0.155	-8.375)	路肩	2
						(車線幅員#1	左側	0.09	-5.125)	車線	3.25
						(車線勾配#50	左側	0.09	-5.125)	車線	2
						(車線舗装#1	左側	0.09	-5.125)		
						(車線幅員#11	左側	0.005	-0.875)	車線	4.25
						(車線勾配#50	左側	0.005	-0.875)	車線	2
						(車線舗装#1	左側	0.005	-0.875)		
						(側溝幅員#1	左側	0	-0.625)	側溝	0.25
						(側溝勾配#50	左側	0	-0.625)	側溝	2
						(車線舗装#1	左側	0	-0.625)		
						(縁石#1	左側	0.25	-0.42)	縁石	
						(中分幅員	中央	0	0)	中央帯	1.25
						(中分勾配	中央	0	0)	中央帯	0
						(縁石#1	右側	0.25	0.42)	縁石	
						(側溝幅員#1	右側	0	0.625)	側溝	0.25
						(側溝勾配#24	右側	0	0.625)	側溝	-2
						(車線舗装#1	右側	0	0.625)		
						(車線幅員#11	右側	-0.005	0.875)	車線	4.25
						(車線勾配#24	右側	-0.005	0.875)	車線	-2
						(車線舗装#1	右側	-0.005	0.875)		
						(車線幅員#1	右側	-0.09	5.125)	車線	3.25
						(車線勾配#24	右側	-0.09	5.125)	車線	-2
						(車線舗装#1	右側	-0.09	5.125)		
						(路肩幅員#2	右側	-0.155	8.375)	路肩	0.75
						(路肩勾配#24	右側	-0.155	8.375)	路肩	-2
						(側溝#1	右側	-0.185	9.125)	側溝	
						(縁石#2	右側	-0.235	9.125)	縁石	
						(歩道幅員	右側	-0.185	9.125)	歩道	2.5
						(歩道勾配	右側	-0.185	9.125)	歩道	2
						(歩道舗装#1	右側	-0.185	9.125)		
						(側溝#2	右側	-0.139	11.625)	側溝	
						(路肩幅員#3	右側	-0.139	11.625)	路肩	1
						(路肩勾配#37	右側	-0.139	11.625)	路肩	0
						(切土勾配	右側	-0.139	12.625)	切土	1:1.0
						(幅杭	右側	\$	14.4)	幅杭	14.4

NO.08
 GH-62.78
 FH-62.525

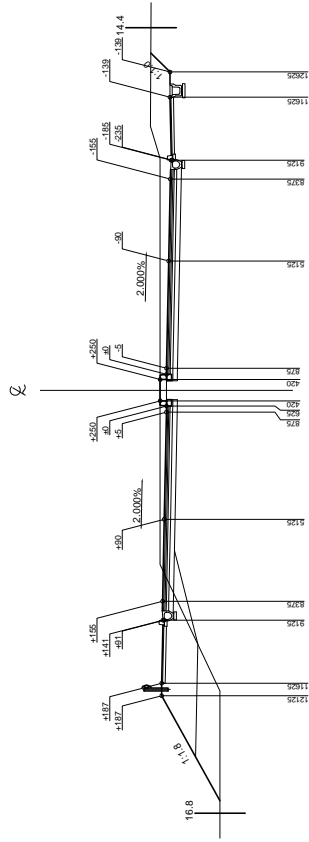
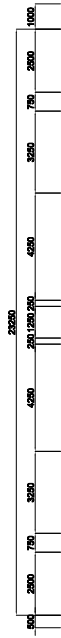

No	Entity 要素名	Name 名称	Description 説明	PredefinedType タイプ	RefPlacementStation 参照配置測点	(RefConstituentPart 参照構成要素	PlacementSide 配置位置	FormationHeightOffset 計画高との標高差	CenterLineOffset 通路中心線との離れ	SlopeDirection 勾配の向き	要素 要素	参考 値
	text	text	text	type	Entity	Entity	Type	real	real	text		
#5090	CrossSectionDesignItem	No.89_横断構成	\$	横断構成グループ	No.89	(幅杭	左側	\$	-16.3)	幅杭	16.3
						(盛土勾配	左側		-11.958)	盛土	11.8
						(路肩幅員#1	左側	0.183	-11.458)	路肩	0.5
						(路肩勾配#37	左側	0.183	-11.458)	路肩	0
						(歩道幅員	左側	0.137	-8.958)	歩道	2.5
						(歩道勾配	左側	0.137	-8.958)	歩道	2
						(歩道舗装#1	左側	0.137	-8.958)		
						(縁石#2	左側	0.087	-8.958)	縁石	
						(側溝#1	左側	0.137	-8.958)	側溝	
						(路肩幅員#2	左側	0.152	-8.208)	路肩	0.75
						(路肩勾配#51	左側	0.152	-8.208)	路肩	2
						(車線幅員#1	左側	0.087	-4.958)	車線	3.25
						(車線勾配#50	左側	0.087	-4.958)	車線	2
						(車線舗装#1	左側	0.087	-4.958)		
						(車線幅員#9	左側	0.005	-0.875)	車線	4.083
						(車線勾配#50	左側	0.005	-0.875)	車線	2
						(車線舗装#1	左側	0.005	-0.875)		
						(側溝幅員#1	左側	0	-0.625)	側溝	0.25
						(側溝勾配#50	左側	0	-0.625)	側溝	2
						(車線舗装#1	左側	0	-0.625)		
						(縁石#1	左側	0.25	-0.42)	縁石	
						(中分幅員	中央	0	0)	中央帯	1.25
						(中分勾配	中央	0	0)	中央帯	0
						(縁石#1	右側	0.25	0.42)	縁石	
						(側溝幅員#1	右側	0	0.625)	側溝	0.25
						(側溝勾配#24	右側	0	0.625)	側溝	-2
						(車線舗装#1	右側	0	0.625)		
						(車線幅員#9	右側	-0.005	0.875)	車線	4.083
						(車線勾配#24	右側	-0.005	0.875)	車線	-2
						(車線舗装#1	右側	-0.005	0.875)		
						(車線幅員#1	右側	-0.087	4.958)	車線	3.25
						(車線勾配#24	右側	-0.087	4.958)	車線	-2
						(車線舗装#1	右側	-0.087	4.958)		
						(路肩幅員#2	右側	-0.152	8.208)	路肩	0.75
						(路肩勾配#24	右側	-0.152	8.208)	路肩	-2
						(側溝#1	右側	-0.181	8.958)	側溝	
						(縁石#2	右側	-0.231	8.958)	縁石	
						(歩道幅員	右側	-0.181	8.958)	歩道	2.5
						(歩道勾配	右側	-0.181	8.958)	歩道	2
						(歩道舗装#1	右側	-0.181	8.958)		
						(側溝#2	右側	-0.135	11.458)	側溝	
						(路肩幅員#3	右側	-0.135	11.458)	路肩	1
						(路肩勾配#37	右側	-0.135	11.458)	路肩	0
						(切土勾配	右側	-0.135	12.458)	切土	1.10
						(幅杭	右側	\$	14.4)	幅杭	14.4

No	Entity 要素名	Name 名称	Description 説明	PredefinedType タイプ	RefPlacementStation 参照配置測点	(RefConstituentPart 参照構成要素	PlacementSide 配置位置	FormationHeightOffset 計画高との標高差	CenterLineOffset 道路中心線との離れ	SlopeDirection 勾配の向き	参考 要素	参考 値
	text	text	text	type	Entity	Entity	Type	real	real	text		
#5091	CrossSectionDesignItem	No.90_横断構成	\$	横断構成グループ	No.90	(幅杭	左側	\$	-15.5)	幅杭	15.5
						(盛土勾配	左側	0.177	-11.625)	盛土	11.8
						(路肩幅員#1	左側	0.177	-11.125)	路肩	0.5
						(路肩勾配#37	左側	0.177	-11.125)	路肩	0
						(歩道幅員	左側	0.131	-8.625)	歩道	2.5
						(歩道勾配	左側	0.131	-8.625)	歩道	2
						(歩道舗装#1	左側	0.131	-8.625)		
						(縁石#2	左側	0.081	-8.625)	縁石	
						(側溝#1	左側	0.131	-8.625)	側溝	
						(路肩幅員#2	左側	0.145	-7.875)	路肩	0.75
						(路肩勾配#51	左側	0.145	-7.875)	路肩	2
						(車線幅員#1	左側	0.08	-4.625)	車線	3.25
						(車線勾配#50	左側	0.08	-4.625)	車線	2
						(車線舗装#1	左側	0.08	-4.625)		
						(車線幅員#6	左側	0.005	-0.875)	車線	3.75
						(車線勾配#50	左側	0.005	-0.875)	車線	2
						(車線舗装#1	左側	0.005	-0.875)		
						(側溝幅員#1	左側	0	-0.625)	側溝	0.25
						(側溝勾配#50	左側	0	-0.625)	側溝	2
						(車線舗装#1	左側	0	-0.625)		
						(縁石#1	左側	0.25	-0.42)	縁石	
						(中分幅員	中央	0	0)	中央帯	1.25
						(中分勾配	中央	0	0)	中央帯	0
						(縁石#1	右側	0.25	0.42)	縁石	
						(側溝幅員#1	右側	0	0.625)	側溝	0.25
						(側溝勾配#24	右側	0	0.625)	側溝	-2
						(車線舗装#1	右側	0	0.625)		
						(車線幅員#6	右側	-0.005	0.875)	車線	3.75
						(車線勾配#24	右側	-0.005	0.875)	車線	-2
						(車線舗装#1	右側	-0.005	0.875)		
						(車線幅員#1	右側	-0.08	4.625)	車線	3.25
						(車線勾配#24	右側	-0.08	4.625)	車線	-2
						(車線舗装#1	右側	-0.08	4.625)		
						(路肩幅員#2	右側	-0.145	7.875)	路肩	0.75
						(路肩勾配#24	右側	-0.145	7.875)	路肩	-2
						(側溝#1	右側	-0.175	8.625)	側溝	
						(縁石#2	右側	-0.225	8.625)	縁石	
						(歩道幅員	右側	-0.175	8.625)	歩道	2.5
						(歩道勾配	右側	-0.175	8.625)	歩道	2
						(歩道舗装#1	右側	-0.175	8.625)		
						(側溝#2	右側	-0.129	11.125)	側溝	
						(路肩幅員#3	右側	-0.129	11.125)	路肩	1
						(路肩勾配#37	右側	-0.129	11.125)	路肩	0
						(切土勾配	右側	-0.129	12.125)	切土	1:1.0
						(幅杭	右側		14.2)	幅杭	14.2

NO.90
GH-82.18
FH-82.125

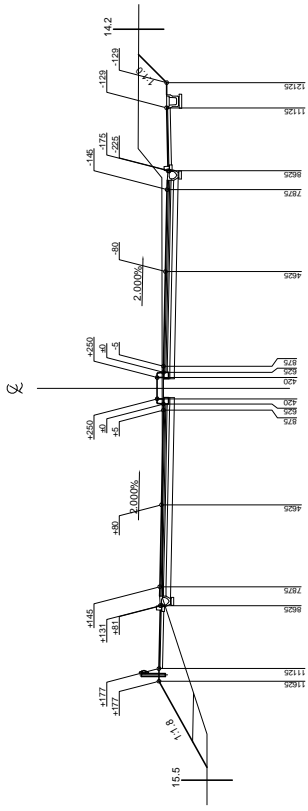

No	Entity 要素名	Name 名称	Description 説明	PredefinedType タイプ	RefPlacementStation 参照配置測点	(RefConstituentPart 参照構成要素	PlacementSide 配置位置	FormationHeightOffset 計画高との標高差	CenterLineOffset 通路中心線との離れ	SlopeDirection 勾配の向き	要素 値	参考 値
	Entity 要素名	Name 名称	Description 説明	PredefinedType タイプ	RefPlacementStation 参照配置測点	(Entity Entity	Type Type	real real	real real	text text		
#5092	CrossSectionDesignItem	No.91_横断構成	\$	横断構成グループ	No.91	(幅杭 Entity	左側	\$	-12.1)	幅杭	12.1
						(盛土勾配 Entity	左側	0.17	-11.292)	盛土	1:1.8
						(路肩幅員#1 Entity	左側	0.17	-10.792)	路肩	0.5
						(路肩勾配#37 Entity	左側	0.17	-10.792)	路肩	0
						(歩道幅員 Entity	左側	0.124	-8.292)	歩道	2.5
						(歩道勾配 Entity	左側	0.124	-8.292)	歩道	2
						(歩道舗装#1 Entity	左側	0.124	-8.292)		
						(縁石#2 Entity	左側	0.074	-8.292)	縁石	
						(側溝#1 Entity	左側	0.124	-8.292)	側溝	
						(路肩幅員#2 Entity	左側	0.138	-7.542)	路肩	0.75
						(路肩勾配#51 Entity	左側	0.138	-7.542)	路肩	2
						(車線幅員#1 Entity	左側	0.073	-4.292)	車線	3.25
						(車線勾配#50 Entity	左側	0.073	-4.292)	車線	2
						(車線舗装#1 Entity	左側	0.005	-4.292)		
						(車線幅員#3 Entity	左側	0.005	-0.875)	車線	3.417
						(車線勾配#50 Entity	左側	0.005	-0.875)	車線	2
						(車線舗装#1 Entity	左側	0.005	-0.875)		
						(側溝幅員#1 Entity	左側	0	-0.625)	側溝	0.25
						(側溝勾配#50 Entity	左側	0	-0.625)	側溝	2
						(車線舗装#1 Entity	左側	0	-0.625)		
						(縁石#1 Entity	左側	0.25	-0.42)	縁石	
						(中分幅員 Entity	中央	0	0)	中央帯	1.25
						(中分勾配 Entity	中央	0	0)	中央帯	0
						(縁石#1 Entity	右側	0.25	0.42)	縁石	
						(側溝幅員#1 Entity	右側	0	0.625)	側溝	0.25
						(側溝勾配#24 Entity	右側	0	0.625)	側溝	-2
						(車線舗装#1 Entity	右側	0	0.625)		
						(車線幅員#3 Entity	右側	-0.005	0.875)	車線	3.417
						(車線勾配#24 Entity	右側	-0.005	0.875)	車線	-2
						(車線舗装#1 Entity	右側	-0.005	0.875)		
						(車線幅員#1 Entity	右側	-0.073	4.292)	車線	3.25
						(車線勾配#24 Entity	右側	-0.073	4.292)	車線	-2
						(車線舗装#1 Entity	右側	-0.073	4.292)		
						(路肩幅員#2 Entity	右側	-0.138	7.542)	路肩	0.75
						(路肩勾配#24 Entity	右側	-0.138	7.542)	路肩	-2
						(側溝#1 Entity	右側	-0.168	8.292)	側溝	
						(縁石#2 Entity	右側	-0.218	8.292)	縁石	
						(歩道幅員 Entity	右側	-0.168	8.292)	歩道	2.5
						(歩道勾配 Entity	右側	-0.168	8.292)	歩道	2
						(歩道舗装#1 Entity	右側	-0.168	8.292)		
						(側溝#2 Entity	右側	-0.122	10.792)	側溝	
						(路肩幅員#3 Entity	右側	-0.122	10.792)	路肩	1
						(路肩勾配#37 Entity	右側	-0.122	10.792)	路肩	0
						(切土勾配 Entity	右側	-0.122	11.792)	切土	1:1.0
						(幅杭 Entity	右側	\$	14.1)	幅杭	14.1

No	Entity 要素名	Name 名称	Description 説明	PredefinedType タイプ	RefPlacementStation 参照配置測点	RefConstituentPart 参照構成要素	PlacementSide 配置位置	FormationHeightOffset 計画高との標高差	CenterLineOffset 道路中心線との離れ	SlopeDirection 勾配の向き	参考 要素	参考 値
	text	text	text	type	Entity	Entity	Type	real	real	text		
#5093	CrossSectionDesignItem	No.92_横断構成	\$	横断構成グループ	No.92	(幅杭	左側	\$	-11.9	-	幅杭	11.9
						(盛土勾配	左側	0.167	-11.125	-	盛土	11.8
						(路肩幅員#1	左側	0.167	-10.625	\$	路肩	0.5
						(路肩勾配#37	左側	0.167	-10.625	\$	路肩	0
						(歩道幅員	左側	0.121	-8.125	\$	歩道	2.5
						(歩道勾配	左側	0.121	-8.125	\$	歩道	2
						(歩道舗装#1	左側	0.121	-8.125	\$	歩道	2
						(縁石#2	左側	0.071	-8.125	\$	縁石	
						(側溝#1	左側	0.121	-8.125	\$	側溝	
						(路肩幅員#2	左側	0.135	-7.375	\$	路肩	0.75
						(路肩勾配#51	左側	0.135	-7.375	\$	路肩	2
						(車線幅員#1	左側	0.07	-4.125	\$	車線	3.25
						(車線勾配#50	左側	0.07	-4.125	\$	車線	2
						(車線舗装#1	左側	0.07	-4.125	\$	車線	2
						(車線幅員#1	左側	0.005	-0.875	\$	車線	3.25
						(車線勾配#50	左側	0.005	-0.875	\$	車線	2
						(車線舗装#1	左側	0.005	-0.875	\$	車線	2
						(側溝幅員#1	左側	0	-0.625	\$	側溝	0.25
						(側溝勾配#50	左側	0	-0.625	\$	側溝	2
						(側溝舗装#1	左側	0	-0.625	\$	側溝	2
						(縁石#1	左側	0.25	-0.42	\$	縁石	
						(中分幅員	中央	0	0	\$	中央帯	1.25
						(中分勾配	中央	0	0	\$	中央帯	0
						(縁石#1	右側	0.25	0.42	\$	縁石	0.25
						(側溝幅員#1	右側	0	0.625	\$	側溝	0.25
						(側溝勾配#24	右側	0	0.625	\$	側溝	-2
						(車線舗装#1	右側	0	0.625	\$	車線	-2
						(車線幅員#1	右側	-0.005	0.875	\$	車線	3.25
						(車線勾配#24	右側	-0.005	0.875	\$	車線	-2
						(車線舗装#1	右側	-0.005	0.875	\$	車線	-2
						(車線幅員#1	右側	-0.07	4.125	\$	車線	3.25
						(車線勾配#24	右側	-0.07	4.125	\$	車線	-2
						(車線舗装#1	右側	-0.07	4.125	\$	車線	-2
						(路肩幅員#2	右側	-0.135	7.375	\$	路肩	0.75
						(路肩勾配#24	右側	-0.135	7.375	\$	路肩	-2
						(側溝#1	右側	-0.165	8.125	\$	側溝	-2
						(縁石#2	右側	-0.215	8.125	\$	縁石	
						(歩道幅員	右側	-0.165	8.125	\$	歩道	2.5
						(歩道勾配	右側	-0.165	8.125	\$	歩道	2
						(歩道舗装#1	右側	-0.165	8.125	\$	歩道	2
						(側溝#2	右側	-0.119	10.625	\$	側溝	
						(路肩幅員#3	右側	-0.119	10.625	\$	路肩	1
						(路肩勾配#37	右側	-0.119	10.625	\$	路肩	0
						(切土勾配	右側	-0.119	11.625	-	切土	1:1.0
						(幅杭	右側		12.7	\$	幅杭	12.7

No	Entity 要素名	Name 名称	Description 説明	PredefinedType タイプ	RefPlacementStation 参照配置測点	RefConstituentPart 参照構成要素	PlacementSide 配置位置	FormationHeightOffset 計画高との標高差	CenterLineOffset 道路中心線との離れ	SlopeDirection 勾配の向き	参考 要素	参考 値
	text	text	text	type	Entity	Entity	Type	real	real	text		
#5094	CrossSectionDesignItem	No.93_横断構成	\$	横断構成グループ	No.93	(幅杭	左側	\$	-12	-	幅杭	12
						(盛土勾配	左側	0.167	-11.125	-	盛土	11.18
						(路肩幅員#1	左側	0.167	-10.625	\$	路肩	0.5
						(路肩勾配#37	左側	0.167	-10.625	\$	路肩	0
						(歩道幅員	左側	0.121	-8.125	\$	歩道	2.5
						(歩道勾配	左側	0.121	-8.125	\$	歩道	2
						(歩道舗装#1	左側	0.121	-8.125	\$		
						(縁石#2	左側	0.071	-8.125	\$	縁石	
						(側溝#1	左側	0.121	-8.125	\$	側溝	
						(路肩幅員#2	左側	0.135	-7.375	\$	路肩	0.75
						(路肩勾配#51	左側	0.135	-7.375	\$	路肩	2
						(車線幅員#1	左側	0.07	-4.125	\$	車線	3.25
						(車線勾配#50	左側	0.07	-4.125	\$	車線	2
						(車線舗装#1	左側	0.07	-4.125	\$		
						(車線幅員#1	左側	0.005	-0.875	\$	車線	3.25
						(車線勾配#50	左側	0.005	-0.875	\$	車線	2
						(車線舗装#1	左側	0.005	-0.875	\$		
						(側溝幅員#1	左側	0	-0.625	\$	側溝	0.25
						(側溝勾配#50	左側	0	-0.625	\$	側溝	2
						(側溝舗装#1	左側	0	-0.625	\$		
						(縁石#1	左側	0.25	-0.42	\$	縁石	
						(中分幅員	中央	0	0	\$	中央帯	1.25
						(中分勾配	中央	0	0	\$	中央帯	0
						(縁石#1	右側	0.25	0.42	\$	縁石	0.25
						(側溝幅員#1	右側	0	0.625	\$	側溝	-2
						(側溝勾配#24	右側	0	0.625	\$	側溝	
						(車線舗装#1	右側	0	0.625	\$		
						(車線幅員#1	右側	-0.005	0.875	\$	車線	3.25
						(車線勾配#24	右側	-0.005	0.875	\$	車線	-2
						(車線舗装#1	右側	-0.005	0.875	\$		
						(車線幅員#1	右側	-0.07	4.125	\$	車線	3.25
						(車線勾配#24	右側	-0.07	4.125	\$	車線	-2
						(車線舗装#1	右側	-0.07	4.125	\$		
						(路肩幅員#2	右側	-0.135	7.375	\$	路肩	0.75
						(路肩勾配#24	右側	-0.135	7.375	\$	路肩	-2
						(側溝#1	右側	-0.165	8.125	\$	側溝	
						(縁石#2	右側	-0.215	8.125	\$	縁石	
						(歩道幅員	右側	-0.165	8.125	\$	歩道	2.5
						(歩道勾配	右側	-0.165	8.125	\$	歩道	2
						(歩道舗装#1	右側	-0.165	8.125	\$		
						(側溝#2	右側	-0.119	10.625	\$	側溝	
						(路肩幅員#3	右側	-0.119	10.625	\$	路肩	1
						(路肩勾配#37	右側	-0.119	10.625	\$	路肩	0
						(切土勾配	右側	-0.119	11.625	-	切土	1:1.0
						(幅杭	右側		12.7	\$	幅杭	12.7